செய்திக் கதிர்

மாநாடு சிறப்பு மலர்
1973

நாடு அரசு வேளாண்மை பட்டதாரிகள் சங்கம் • சென்னை

எங்கள் எண்ணம்.........

எங்களுடைய சங்கத்தின் மூன்ருவது மாநில மாநாட்டிலே, சங்கத்தின் தொடர்பு சக்தியாக விளங்கவிருக்கும் இச் "**செய்திக் கதிரை**" சிறப்பு மலராக வெளியிடுவதில் பெருமகிழ்ச்சி அடைகிருேம். இந்த "**செய்திக் கதிர்**" மாதம் ஒரு மணியாக நம்மிடையே உதிரயிருக்கிறது. ஒரு சங்கத்திற்கும், அதன் அங்கத்தினர்களுக்கும் நெருங்கிய தொடர்பு அமையக்கூடிய வகையில் இந்த மாத இதழ் வேளாண்மை விஞ்ஞானத்தில் அன்ருட புதிய கண்டு பிடிப்புகளேயும், மாறுதல்களேயும், தாய்ச் சங்க நடவடிக்கைகளேயும், உறுப்பிலர்களின் எண்ண எழுச்சிகளேயும் தன்னகத்தே கொண்டு வெளிவரவிருக்கிறது.

இந்த சிறப்பு இதழில், சிந்தும் **கதிர் மணியில்** விளம்பரம் வழங்கிய நல்லோருக்கும் கவிதைகள், கட்டுரைகள் வழங்கிய அன்புசால் சங்க அங்கத்தினர்களுக்கும், இதனே சீரும் சிறப்புமாக மிகக் குறுகிய காலத்தில் வெளியிட உதவிய பதிப்பகத்தாருக்கும், இம் மலர் உருவாக ஒத்துழைத்த அன்புசால் நண்பர்களுக்கும் என் இதயம் கனிந்த நன்றியை சங்கத்தின் சார்பாக தெரிவித்துக் கொள்கிறேன்.

ஆசிரியர்

செய்திக் கதிர்

மலரில்

நமது மாண்புமிகு தமிழக முதல்வர்
டாக்டர் கலைஞர்
அவர்கள்

எங்களை அரசிதழ் பதவி பெற்ற
அலுவலர்களாக உயர்த்தியமைக்கு
எங்கள் உளங்கனிந்த நன்றியை
சமர்ப்பிக்கின்றோம்

ம ல ரி ல்

வேளாண்மைத்துறை அமைச்சராக
பொறுப்பு ஏற்றிருக்கும்
மாண்புமிகு திரு. சி. பா. ஆதித்தனர்
அவர்களுக்கு

தமிழகத்தில் பரந்து பணிபுரியும் வேளாண்மை பட்டதாரிகள் என்றும்போல பசுமைப் புரட்சி திட்டங்கள் மேலும் வெற்றி பெற ஆக்கப் பணிகளில் ஈடுபடுவோம் என்று உறுதி கூறுகிறோம்.

மலரில்

நமது மாண்புமிகு முன்னுள்
வேளாண்மைத்துறை
அமைச்சர் திரு அன்பில் தர்மலிங்கம்
அவர்கள்

எங்களை அரசிதழ் பதவி பெற்ற
அலுவலர்களாக உயர்த்தியதற்கு
உறுதுணையாக இருந்தமைக்கு
எங்கள் உளங்கனிந்த நன்றியை
சமர்ப்பிக்கின்றோம்.

எங்கள்

சின்னம்

தமிழ்நாடு அரசு வேளாண்மை பட்டதாரிகள் சங்கம்

TAMIL NADU GOVT. AGRI. GRADUATES' ASSOCIATION

பயிர் வளர்ப்போம்

ESTD.
1929

உயிர் காப்போம்

தமிழ்நாடு அரசு வேளாண்மை பட்டதாரிகள் சங்கம்
சென்னை

அங்கீகரிக்கப்பட்டது. { அரசு ஆணை எண் 831 தேதி 8-8-1929
அரசு ஆணை எண் 48 தேதி 6-1-1973 }

தாய்ச் சங்க பிரதிநிதிகள் 1972-73ம்-ஆண்டு

மாநில தலைவர்

திரு. மு. சிவசண்முகம், *பி.எஸ்.ஸி. (வேளாண்மை)*

மாநில செயலாளர்

திரு. க. சச்சிதானந்தன், *பி.எஸ்.ஸி. (வேளாண்மை)*

மாநில இணைச் செயலாளர்

திரு. வ. பழனியப்பன், *பி.எஸ்.ஸி. (வேளாண்மை)*

மாநில பொருளாளர்

திரு. நீ. பாலகிருட்டினன், *பி.எஸ்.ஸி. (வேளாண்மை)*

மத்திய பிரதிநிதி

திரு. சு. வடிவேலு, *பி.எஸ்.ஸி. (வேளாண்மை)*

ஆசிரியர், செய்திக் கதிர்

திரு. மு. கணேசன், *பி.எஸ்.ஸி. (வேளாண்மை)*

தணிக்கையாளர்கள்

திரு. நா. பாஷ்யம், *பி.எஸ்.ஸி. (வேளாண்மை)*

திரு. நா. சொக்கலிங்கம், *பி.எஸ்.ஸி. (வேளாண்மை)*

திரு. க. வெங்கிடசாமி, *பி.எஸ்.ஸி. (வேளாண்மை)*

தமிழ்நாடு அரசு வேளாண்மை பட்டதாரிகள் சங்கம்
சென்னை

அங்கீகரிக்கப்பட்டது. { அரசு ஆணை எண் 831 தேதி 8-8-1929
அரசு ஆணை எண் 48 தேதி 6-1-1973 }

தாய்ச்சங்க பிரதிநிதிகள் 1973-74ம் ஆண்டு

மாநில தலைவர்

திரு. மு. சிவசண்முகம், *பி.எஸ்.ஸி. (வேளாண்மை)*

மாநில செயலாளர்

திரு. வ. பழனியப்பன், *பி.எஸ்.ஸி. (வேளாண்மை)*

மாநில இணைச் செயலாளர்

திரு. தி. ச. ரா. ராமகிருட்டினன், *பி.எஸ்.ஸி. (வேளாண்மை)*

மாநில பொருளாளர்

திரு. நீ. பாலகிருட்டினன், *பி.எஸ்.ஸி. (வேளாண்மை)*

மத்திய பிரதிநிதி

திரு. ஜீ. கோவிந்ததாஸ், *பி.எஸ்.ஸி. (வேளாண்மை)*

பல்கலைக்கழக பிரதிநிதி

திரு என். விஸ்வநாதன், *எம்.எஸ்.ஸி. (வேளாண்மை)*

தணிக்கையாளர்கள்

திரு. எஸ். சங்கரன், *பி.எஸ்.ஸி. (வேளாண்மை)*

திரு. ஆர். வேணு, *பி.எஸ்.ஸி. (வேளாண்மை)*

திரு. ரகுநாதராவ் *பி.எஸ்.ஸி. (வேளாண்மை)*

நன்றி மறவோம்............
நாளும் உழைப்போம்............

நன்றி மறப்பது நன்றன்று. ஏனெனில் இது மனிதப் பண்பாட்டிற்கு—நல் ஒழுக்கத்திற்கு, ஒவ்வாதது. செய்நன்றியை மறவாமல் இருப்பது எப்படி ? நமக்கு நன்மை செய்தவருக்கு நாம் நன்மை செய்தலே நன்றி மறவா நல்வழி.

நீரை மொண்டு தென்னை மரத்தின் தாளில் விடுகின்றோம் நாம். அந் நன்றியைத் தென்னை மறப்பதில்லை. தாளில் விட்ட நீரை, இனிய இளநீராக தன் தலையில் சுமந்து நம் தாகம் நீக்கத் தருகின்றது ! இதுவே நன்றிக் கடனுக்கு இலக்கணம்.

வேளாண் புட்டதாரிகளாகிய நாம் அரசின் முன்னர் பல கோரிக்கைகளை வைத்தோம். அவற்றில் சில முக்கியமானவற்றை அரசு பரிசீலித்து நமக்கு சாதகமாக உத்தரவுகள் வழங்கியுள்ளது.

அரசிதழ் பதிவு நிலைக்கு உயர்த்தியது, ' துணை வேளாண் அலுவலர் ' என பெயரை மாற்றி அமைத்தது, சங்கத்தின் பெயரை ' வேளாண் பட்டதாரிகள் சங்கம் ' என திருத்த அனுமதித்தது ஆகியன குறிப்பிடத் தகுந்தவை.

இவற்றை அரசு உடனடியாகத் தந்துவிடவில்லையே, இவற்றைப் பெற நீண்ட நாட்கள் இடைவிடாத முயற்சிகள் தேவையாக இருந்தனவே என நம்மில் பலர் கருதலாம். ஆனால் அப்படி நினைப்பவர்கள் ஒன்றை மறந்து விடக்கூடாது. நம்மைப் போல் எத்தனையோ சங்கங்கள்; அதில் சிலர், நம் கோரிக்கையை முற்றிலும் எதிர்க்கின்ற நிலை—இத்தனை சிக்கல்களுக்கும் மத்தியில் நம் கோரிக்கைகளை அரசு அனுமதித்துள்ளது என்றால் அது அரசின் உதவும் மனப் பான்மையை மிகத் தெளிவாக வெளிப்படுத்துகின்றது.

செய்த சிறு உதவியையும் பெரிதென மதிப்பதே பண்பு; அதுவே அறிவுடைமையும் ஆகும்.

செய்நன்றிக்கு நன்றி கூறுகின்ற இத் தருணத்தில் அதற்கு முக்கிய காரணமாக இருந்த தமிழ்நாடு அமைச்சரவையை சீருடன் நடாத்தி செல்கின்ற மாண்புமிகு முதல்வர், டாக்டர், கலைஞர் அவர்களையும், நம் அன்பிற்கு என்றென்றும் பாத்திரமான முன்னாள் வேளாண்துறை அமைச்சர், மாண்புமிகு அன்பில் தர்மலிங்கம் அவர்களையும் நாம் என்றும் நினைவில் கொள்வோம்.

புதிதாக வேளாண்மைத் துறை அமைச்சராக பொறுப்பேற்ற காலத்து நமது சங்க நீண்ட நாள் கோரிக்கையில் ஒன்றாகிய விசை ஈருந்தி வாங்க வட்டியில்லாக் கடன் பெறுவதற்க்கு அன்புடன் வழி வகுத்த மாண்புமிகு திரு. சி. பா. ஆதித்தனார் அவர்களுக்கு நன்றிகூற கடமைப் பட்டுள்ளோம்.

அரசு தரப்பில் அரசு தலைமைச் செயலர் அவர்களையும் வேளாண் துறை செயலர் அவர்களையும், கூடுதல் வேளாண் துறை செயலர் அவர்களையும், நிதித் துறை செயலர் அவர்களையும், நிதித் துறை கூட்டுச் செயலர் அவர்களையும், முன்னாள் வேளாண் துறை இயக்குநர் உயர்திரு அரிபாஸ்கர் அவர்களையும், இன்னாள் இயக்குநர் உயர்திரு அந்தோணி அவர்களையும் என்றென் றும் மறவோம்.

ஆனால், இன்னொரு முக்கியமான உண்மையை யாரும் மறந்து விடக் கூடாது. அது இது தான் :

சில சலுகைகள் நமக்காகச் செய்யப்பட்டது என்றால் அது நம் தகுதிக்காகத்தான். நம் தகுதியை நாம் காப்பாற்றுவது தலையாய கடன். எப்படி ?

நாம் விவசாயியின் தோழன்; நம் நாட்டின் ஒவ்வொரு விவசாயியின் நல்வாழ்க்கையே நம் குறிக்கோள்; அவன் நல்வாழ்வு வாழ, விவசாயம் செழிக்க நாம் பணி செய்வதே நம் கடன் என்ற எண்ணத்தை நம் நெஞ்சினுள் இருத்தி, பணி செய்து, பிறரையும் வாழவைத்து, தம் நல் வாழ்விற்கு அடிகோலுவோமாக ! !

RAJ BHAVAN

Madras-22

March, 26, 1973.

MESSAGE

I wish the State Level Conference of the Tamil Nadu Government Agricultural Graduates' Association success.

(Sd.) K. K. SHAH
Governor of Tamil Nadu

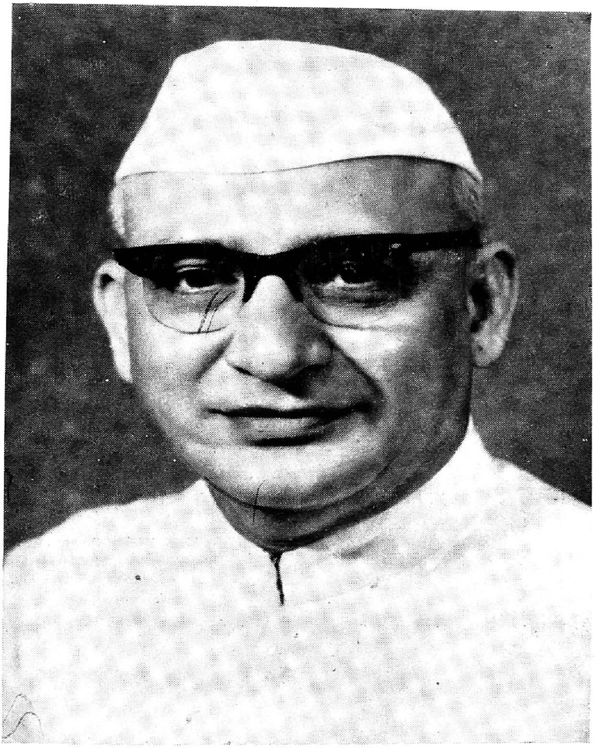

மேதகு கே. கே. ஷா
தமிழக ஆளுநர்

அண்ணா நீ......

தலைமைப் பொறுப்பை
    தம்பியிடம் தந்துவிட்டு
உழைத்துக் களைத்த மன்னா—அண்ணா
    உறங்க நீ சென்றனையோ !

தக்கார் புகழ் பாட
    தம்பி தரணியாளும்
அக் காட்சியினைக் காண
    அண்ணா நீ வருவதெப்போ !

ஏழை எளிய மக்கள்
    என்றும் பசித்திருந்தோர்
காலைக் கதிர் கண்ட
    சோலை மலர்த் தாமரையாய்

தொல்லைகளைத் துறந்து இன்ப
    எல்லையினைக் காணும் காட்சி
பொல்லார்க்கும் மனம் திறந்த
    அண்ணா நீ பார்த்தனையோ !

அமரர் மாமேதை பேரறிஞர் அண்ணா அவர்கள்

மு. கருணாநிதி
முதலமைச்சர்

செயின்ட் ஜார்ஜ் கோட்டை,
சென்னை-9
21—3—73

பரம்பரை பரம்பரையாகத் தமிழ்நாட்டில் நிலவி வந்த உணவுப் பற்றுக்குறையை அறவே அகற்றி, உணவு உற்பத்தியில் தன்னிறைவு பெறுவதற்கு இன்றையத் தமிழ்நாடு அரசு மேற்கொண்ட தீவிரத் திட்டங்களும், அத் திட்டங்களைத் திறம்படச் செயல்படுத்துவதில் தமிழ்நாடு அரசின் வேளாண்மைப் பட்டதாரிகள் காட்டிய ஊக்கமுமே தமிழ் நாட்டில் 'பசுமைப் புரட்சி' தோன்றுவதற்கும், உணவு உற்பத்தியில் வரலாறு காணாத அளவுக்கு முன்னேற்றம் ஏற்படுவதற்கும் மூலகாரணங்களாகும் என்றால் மிகையல்ல! 1966-67-ஆம் ஆண்டில் 57.88 இலட்சம் மெட்ரிக் டன்னாக இருந்த தமிழ்நாட்டின் உணவு தானிய உற்பத்தி, 1972-73-ஆம் ஆண்டில் 72.02 இலட்சம் மெட்ரிக் டன்னாக இருக்கும் என்று மதிப்பிடப்பட்டுள்ள அளவுக்கு உயர்ந்துள்ளதற்குத் தமிழ்நாடு வேளாண்மைப் பட்டதாரிகளின் உழைப்பும் ஒருவகையில் காரணம் என்பதைத் தயக்கமின்றித் தெரிவித்துக் கொள்கின்றேன்.

வேளாண்மைப் பட்டதாரிகளை அரசிதழ் பதிவுபெற்ற அலுவலர்களாக ஆக்க வேண்டும்; அவர்களின் அடிப்படைச் சம்பள விகிதத்தை உயர்த்தவேண்டும் என்ற நீண்ட கால கோரிக்கைகளைப் பொருளாதார நெருக்கடிக்கிடையிலேயும் அண்மையில் நிறைவேற்றி வைத்ததிலிருந்தே இன்றைய அரசு, 'உழைப்புக்கு மதிப்பு தரும் அரசு' 'நன்றி மறவாத அரசு' என்பதை வேளாண்மை பட்டதாரிகள் உணர்ந்திருப்பார்கள் என்று நம்புகிறேன். நன்றி மறவாமல், வேளாண்மை பட்டதாரிகள் தமிழ்நாடு அரசின் வேளாண்மைத் திட்டங்களை எல்லாம் விரைந்து முடித்து, வெற்றி தேடித்தர முழு மூச்சுடன் உழைப்பார்கள் என்று நம்புகின்றேன். எனவே, தமிழ்நாடு அரசின் வேளாண்மைப் பட்டதாரிகள் சங்கம் வருகிற ஏப்ரல் திங்களில் மூன்றாவது மாநில மாநாட்டை சென்னையில் நடத்தவிருப்பது அறிந்து மகிழ்ச்சி அடைகின்றேன். அம் மாநாடு சீரோடும் சிறப்போடும் நடைபெறவும், அம் மாநாட்டினையொட்டி வெளியிடப்படவிருக்கும் "செய்திக் கதிர்" சிறப்பு மலர் வேளாண்மை உற்பத்தியை விரைவாகப் பெருக்குவதற்குரிய அறிவியல் அடிப்படையான வேளாண்மைக் குறிப்புகள், சாதனைச் சரிதங்கள், உழவர் வாழ்வை உயர்த்துவதற்குரிய வழிவகைகள் ஆகிய பல்வேறு நறுமணம் பரப்பும் வண்ண மலராக அமைய வாழ்த்துகின்றேன்.

(ஒ-ம்) மு. கருணாநிதி

மாண்புமிகு டாக்டர் கலைஞர் அவர்கள்

தமிழ்நாடு முதலமைச்சர்

திருக்குவளை தனில் மலர்ந்த—தென்பொதிகை
செந்தமிழர் காவல நீ—புரட்சியென
உருத்திவரும் பகைவென்று—தமிழினத்தோர்
உய்யும் வகை செய்து உலகாண்டு வாழியவே !

SI. PA. ADITANAR, M.A.,
BAR-AT-LAW
Minister for Agriculture

FORT ST. GEORGE
MADRAS-9
2-8-1973

I am glad to learn that the Tamil Nadu Agricultural graduates Association (formerly Tamil Nadu Agricultural Upper Subordinates Association) is holding its third State Level Conference in Madras this month.

2. Tamil Nadu is engaged in a massive programme of Agricultural Development. This programme can succeed, only if there is total involvement in it by the Agricultural graduates working in the Department of Agriculture.

3. I see, from past records, that the graduates of the Agriculture Department have done extremely well in promoting the various schemes and programmes drawn up by the Government for the Development of Agriculture.

4. We in the Agriculture Department have a mission to fulfil, namely raising the standard of living of the people. This mission could be accomplished by increasing the I. A. D. (Income per acre per day) and by realising that Agriculture is an Industry by itself, and its productivity should be accelerated. In this noble task, the Agricultural graduates are engaged; and I wish them all success.

(Sd.) SI. PA. ADITANAR,
Minister for Agriculture.

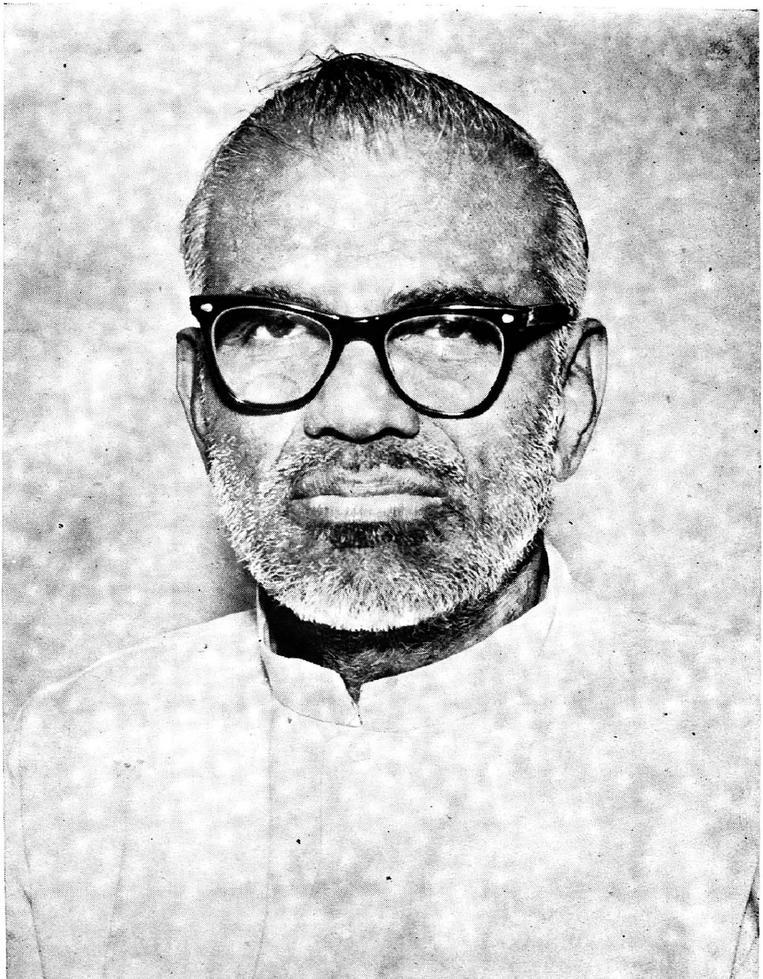

மாண்புமிகு சி. பா. ஆதித்தனர் அவர்கள்
வேளாண்மைத்துறை அமைச்சர்

GOVERNMENT OF TAMIL NADU
TRUTH ALONE TRIUMPHS

ஏ. பி. தர்மலிங்கம்
வேளாண்மைத்துறை அமைச்சர்

செயின்ட் ஜார்ஜ் கோட்டை
சென்னை-9
28—3—73

"பசி வந்திடப் பத்தும் பறந்து போம்" என்பதை நன்கு உணர்ந்துள்ளதாலேயே இன்றைய தமிழ்நாடு அரசு பசிப்பிணி போக்கும் பணிகளுக்கு முதலிடம் கொடுத்து வருகிறது. பசிப்பிணி போக்கும் மருத்துவர்களாக விளங்கும் உழவர் பெருமக்களிடையே அறிவியல் அடிப்படையான நவீன வேளாண்மைச் சாகுபடி முறைகளைப் பரப்பிடும் தொண்டர்களாக தமிழ்நாடு அரசின் வேளாண்மைப் பட்டதாரிகள் விளங்கி வருகிறார்கள். தமிழக உழவர்கள், பழமையில் ஊறியவர்கள் என்றிருந்த நிலையை மாற்றி, இந்தியாவிலேயே மிகவும் முற்போக்கான உழவர்கள் என்ற பட்டியலிலே இடம் பெற்றுள்ளார்கள் என்றால், அதற்கு தமிழ்நாட்டு வேளாண்மைப் பட்டதாரிகளின் இடையறா முயற்சியும், உழைப்புமே காரணங்களாகும்.

எழுதப் படிக்கத் தெரியாத எண்ணற்ற பாமர உழவர்களின் வாழ்வை வளப்படுத்த, ஆரவாரமின்றி அமைதியாகப் பணியாற்றும் தமிழ்நாடு வேளாண்மைப் பட்டதாரிகள், பூச்சிகள், நோய்கள் ஆகியவற்றின் தாக்குதலிலிருந்துப் பயிர்களைக் காக்கும் மருத்துவர்களாகவும் விளங்குகின்றார்கள். வேளாண்மைப் பட்டதாரிகளின் உழைப்பால் மலர்ந்ததே 'பசுமைப் புரட்சி' அதன் பயனாகவே தமிழ்நாட்டில் பஞ்சம் மறைந்தது! உணவுப் பற்றாக்குறை நீங்கியது! பிற மாநிலங்களுக்கும் அரிசி அனுப்பும் உன்னத நிலை ஏற்பட்டுள்ளது! இதை எண்ணியே இன்றைய தமிழ்நாடு அரசு, நீண்டகாலமாக கவனிப்பாரற்றுக்கிடந்த தமிழ்நாடு வேளாண்மைப் பட்டதாரிகளின் கோரிக்கையை அண்மையில் நிறைவேற்றியுள்ளது.

நாடு நலம் பெற, நாளும் உழைத்துவரும் வேளாண்மைப் பட்டதாரிகளின் கோரிக்கைகளை நிறைவேற்றிட இன்றைய தமிழ்நாடு அரசு என்றும் தயங்காது என்பதை, தமிழ்நாடு அரசு வேளாண்மைப் பட்டதாரிகளின் மூன்றாவது மாநில மாநாடு நடைபெறும் இந்த நேரத்திலே தெரிவித்துக் கொள்வதுடன், வேளாண்மை உற்பத்தியைப் பெருக்க எல்லா வகையிலும் விரைந்து செயல்படுங்கள்! போர் வீரர்களைப்போல் களத்திலே வெற்றி காண்பதையே இலட்சியமாகக் கொண்டு உழையுங்கள்! என்று அன்புடன் வேண்டுகோள் விடுத்துக் கொள்கிறேன்.

தமிழ்நாடு அரசு வேளாண்மைப் பட்டதாரிகளின் மூன்றாவது மாநில மாநாடு, மற்ற சங்கங்களின் மாநாடுகளுக்கு ஓர் எடுத்துக்காட்டாக அமையவும், சிறப்பாக நடைபெறவும், அம் மாநாட்டையொட்டி வெளியிடப்படும் 'செய்திக் கதிர்' சிறப்பு மலர், நலம் பயக்கும் தேன்துளிகள் சிந்தும் வண்ண நறுமண மலராக அமையவும் வாழ்த்துகின்றேன்.

(ஒ-ம்.) ஏ. பி. தர்மலிங்கம்

மாண்புமிகு அன்பில் தர்மலிங்கம் அவர்கள்

முன்னாள் வேளாண்மைத்துறை அமைச்சர்

நாடாண்ட பரம்பரையின்
நற்குடியிலே தோன்றி இதய
வீடாளும் அண்ணலே—அன்பிலே
வாழிய பல்லாண்டு வாழியவே !

இரா. நெடுஞ்செழியன்

கல்வி-உள்ளாட்சி அமைச்சர்

தலைமைச் செயலகம்

சென்னை-9

தமிழ்நாடு அரசு வேளாண்மைப் பட்டதாரிகள் சங்கத்தின் மாநில மாநாடு நடைபெறுவதை அறிந்து மிக்க மகிழ்ச்சியடைகிறேன்.

தமிழ்நாடு உணவு உற்பத்தியில் உபரி மாநிலமாகத் திகழ தமிழக அரசு பல முன்னேற்றத் திட்டங்களை செயல் படுத்தி வருகிறது. தமிழக அரசின் பசுமைப் புரட்சித் திட்டம் வெற்றியடையச் செய்யும் பொறுப்பு தமிழக அரசு வேளாண்மைப் பட்டதாரிகளைச் சார்ந்ததாகும். மாநில மாநாட்டில் தமிழ்நாட்டின் வேளாண்மை மேலும் வளர்ச்சியடைய ஆலோசனைகள் வழங்கி சிறப்புடன் நடைபெறவும், 'செய்திக் கதிர்' சிறப்பு மலரில் வேளாண்மை வளர்ச்சிக் குறிப்புகளும், கட்டுரைகளும் இடம் பெற்று மணம் பரப்பிடவும் என் இதய நல் வாழ்த்துக்கள்.

(ஒ-ம்.) இரா. நெடுஞ்செழியன்

மாண்புமிகு டாக்டர் இரா. நெடுஞ்செழியன் அவர்கள்
கல்வித்துறை அமைச்சர்

மாண்புமிகு சத்தியவாணிமுத்து அம்மையார் அவர்கள்
அரிசன நல அமைச்சர்

டாக்டர் சத்தியவாணிமுத்து

அரிசன நல அமைச்சர்

தலைமைச் செயலகம்

சென்னை-9

23—3—73

தமிழ்நாடு அரசு வேளாண்மைப் பட்டதாரிகள் சங்கம் வருகின்ற ஏப்ரல் திங்களில் சங்கத்தின் மூன்றாவது மாநில மாநாட்டினை நடத்துவது குறித்து மிகவும் மகிழ்வுறுகிறேன்.

நமது நாட்டின் வளர்ச்சியில் முக்கிய பங்கு கொண்டிருக்கும் வேளாண்மையின் முன்னேற்றத்தை கருத்தில் கொண்டு இவ்வகையான மாநாட்டினை நடத்துதல் மிகவும் பாராட்டுதற்குரியதாகும். நமது நாட்டில் வேளாண்மை முன்னேறும் வகையில் இது போன்ற பல சிறந்த கருத்துக்களை வழங்கி தங்கள் சங்கம் மென்மேலும் சிறந்து செயல்பட விழைகிறேன்.

தங்கள் சங்கத்தின் மாநாடும், "செய்திக் கதிர்" சிறப்பு மலரும் சிறப்புடன் அமைய என் உள்ளங்கனிந்த நல் வாழ்த்துக்கள்.

(ஒ-ம்.) சத்தியவாணிமுத்து

க. அன்பழகன்
மக்கள் நல்வாழ்வுத்துறை
அமைச்சர்

தமிழ் நாடு அரசு
செயின்ட் ஜார்ஜ் கோட்டை
சென்னை-9.

அன்புடையீர்,

வணக்கம்.

தமிழ்நாடு அரசு வேளாண்மைப் பட்டதாரிகள் சங்க மாநாடு நடைபெறவிருப்பது கண்டு மகிழ்கிறேன். தமிழ் நாட்டின் மிகவும் முக்கியமான அடிப்படை தொழில் வேளாண்மை ஆகும். நாடு செழித்திடவும் மக்கள் நல்வாழ்வு நடத்தவும் விவசாயம் இன்றியமையாததாகும். தமிழ்நாடு அரசு தனது முன்னேற்றகரமான திட்டங்களினால் "பசுமைப் புரட்சியில்" மாபெரும் வெற்றி கண்டுள்ளது. அந்த வெற்றி மேலும் தொடரவும், சிறக்கவும் வேளாண்மைப் பட்டதாரிகளாகிய நீங்கள் உதவுவீர்கள் என நம்புகிறேன்.

தங்கள் மாநாட்டை ஒட்டி "செய்திக் கதிர்" என்ற மலரொன்று வெளிவரவிருப்பது வரவேற்கத்தக்கதாகும்.

மலர் சிறந்து விளங்கவும், மாநாடு பயன் தரவும் விரும்பி வாழ்த்துகிறேன்.

அன்பன்,

(ஒ-ம்.) க. அன்பழகன்

மாண்புமிகு பேராசிரியர் அன்பழகன் அவர்கள்
மக்கள் நல்வாழ்வுத்துறை அமைச்சர்

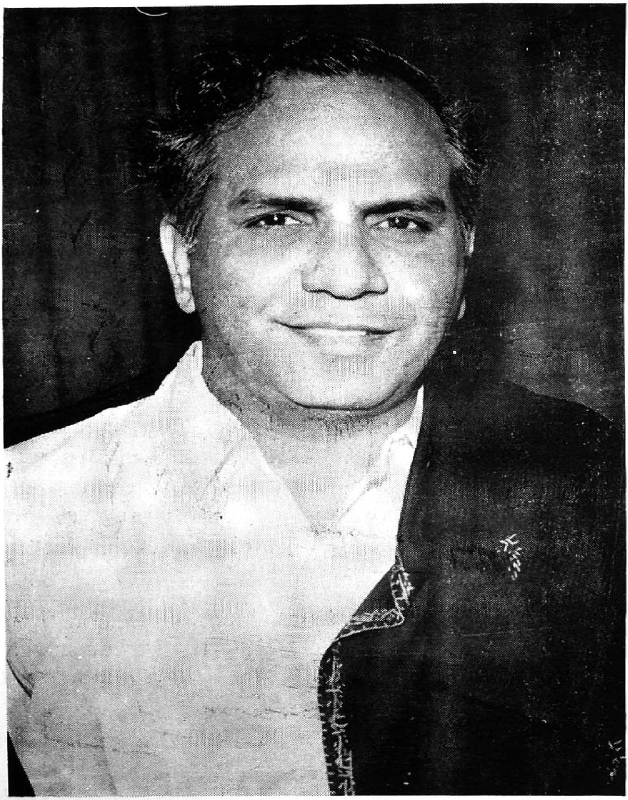

மாண்புமிகு ப. உ. சண்முகம் அவர்கள்
பொதுப்பணித்துறை அமைச்சர்

MANNAI P. NARAYANASAMY
Minister for Food

FORT ST. GEORGE
MADRAS-9

Dated : 23—3—73

Sir,

I am really happy to learn that the Third State Annual Conference of the Tamil Nadu Government Agricultural Graduates' Association is to be held at Madras in April 1973.

I am fully aware that the Agricultural Graduates have got an important role to play in the agricultural break-through that Tamil Nadu is witnessing in the recent years. They have already shown their love for work and their contribution in helping the State to attain the commendable status of being surplus in food and by highly knowledgeable men.

I send my best wishes for the success of your Conference and I also hope that the Agricultural Graduates will continue to work with machinery zeal to help Tamil Nadu to attain enviable position in food production in the country.

Yours sincerely,
(Sd.) MANNAI P. NARAYANASAMY

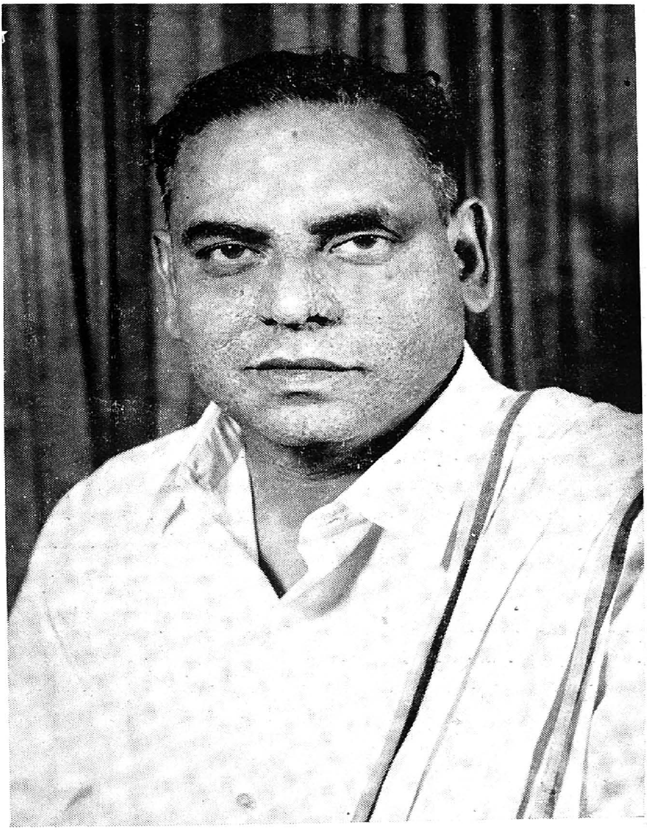

மாண்புமிகு மன்னை நாராயணசாமி அவர்கள்
கூட்டுறவுத்துறை அமைச்சர்

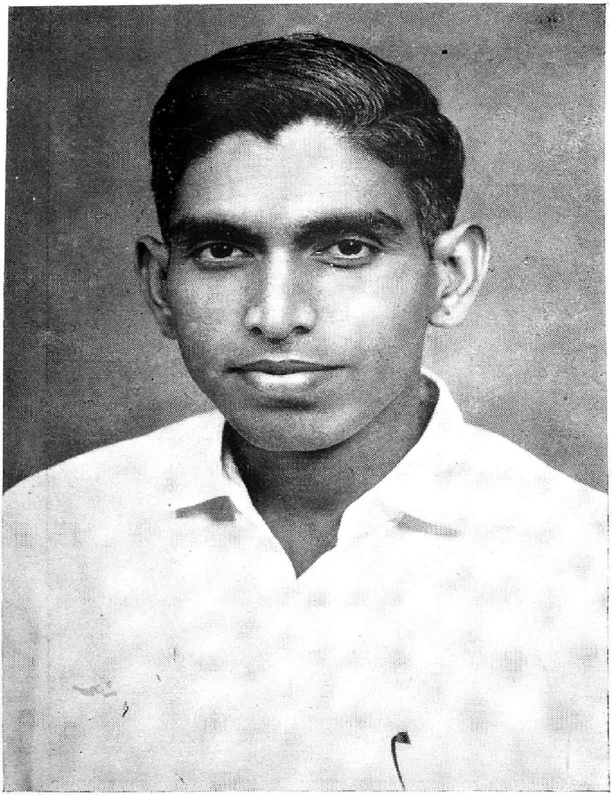

மாண்புமிகு செ. மாதவன் அவர்கள்
தொழில் அமைச்சர்

S. MADHAVAN
Minister for Industries

FORT ST. GEORGE
MADRAS-9

The country is witnessing an agricultural revolution. The contribution of Tamil Nadu in food production is highly commendable for, apart from being a surplus State in food production within a short span of five years, Tamil Nadu ranks first in the per capita agricultural production in the country. In this connection we cannot minimise the contribution made by the agricultural graduates in educating the farmers and making them follow package of modern agricultural practices to reap the highest yield from the soil. It does not mean that we should be complacent in this important area of our economy.

I am happy that the Tamil Nadu Government Agricultural Graduates' Association has proposed to conduct a Conference on State Level and exchange ideas on various matters, besides helping Tamil Nadu acquire still more better place in agricultural production.

I wish your Conference all success.

(Sd.) S. MADHAVAN

என். வி. நடராசன்
பிற்பட்டோர் நலத்துறை அமைச்சர்

தலைமைச் செயலகம்
சென்னை-600009
4—8—1973.

அன்புடையீர்,

தமிழ்நாடு அரசு வேளாண்மை பட்டதாரிகள் சங்கம், தனது மூன்றுவது மாநில மாநாட்டை சென்னையில் நடத்த இருப்பது குறித்து மட்டிலா மகிழ்வு அடைகிறேன். தமிழ்நாட்டில் 1965-ம் ஆண்டில் நிலவிய உணவுப் பஞ்சம் தற்போது நீங்கி தன்னிறைவு அடைந்ததோடு அல்லாமல் உபரி மாநிலமாக திகழ்கிறது என்ருல் அந்த பெருமை தமிழ் நாடு வேளாண்மை பட்டதாரிகளையே சாரும். நடைபெறப்போகும் மாநாட்டில் பசுமைப் புரட்சிக்கு வித்திட்டு அதைப் பேணிகாத்து வரும் உங்களை செய்திக் கதிர் சிறப்பு மலர் வாயிலாக சந்திப்பதில் மட்டிலா மகிழ்ச்சி அடைகிறேன். உங்கள் மாநாடு சிறப்புற நடைபெறவும் செய்திக் கதிர் சிறப்பு மலர் மணம் பரப்பி நல்ல பல கருத்துக்களை தன்னகத்தே கொண்டு வெளிவரவும் உங்கள் எதிர்காலம் வளம் பெறவும் வாழ்த்துகிறேன்.

இங்ஙனம்,

(ஒ-ம்.) என். வி. நடராசன்

மாண்புமிகு என். வி. நடராசன் அவர்கள்
பிற்பட்டோர் நல அமைச்சர்

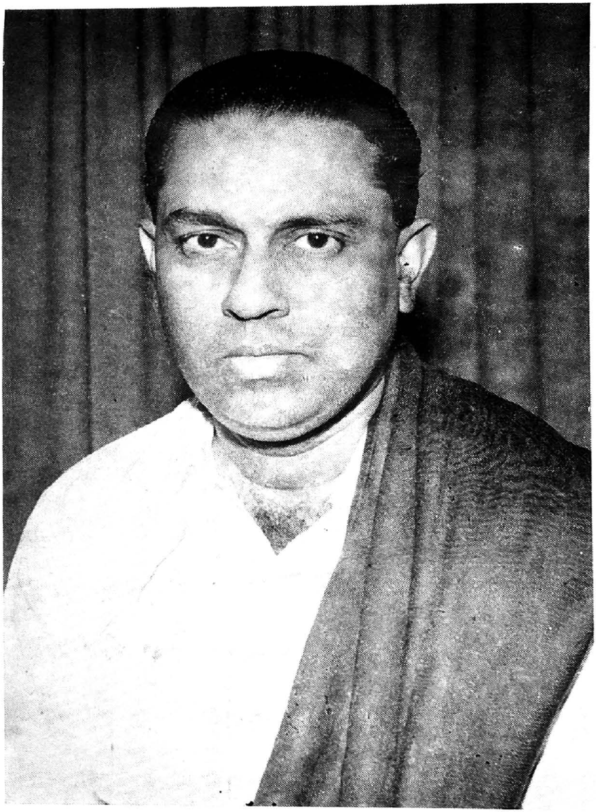

மாண்புமிகு எஸ். ஜே. சாதிக்பாட்சா அவர்கள்
வருவாய்த்துறை அமைச்சர்

S. J. SADIQ PASHA
Minister for Public Works

FORT ST. GEORGE
MADRAS-9

Dated : 26—3—73

MESSAGE

I am glad to know that the Tamil Nadu Government Agricultural Graduates' Association is releasing a Souvenir in commemoration of its State Conference.

Agriculture is the mainstay of our economy. Yet agriculture was lagging behind because of the cultivators being kept in the dark regarding the Modern Agricultural Technology.

The enlightened Agricultural Graduates can usher in a new era and they are full of promise for the future. Their zeal and application will help our society very much.

May all their zealous undertakings be all crowned with success.

(Sd.) **S. J. SADIQ PASHA**

K. RAJARAM, B. A.
Minister for Labour

FORT ST. GEORGE
MADRAS-9
8–8–1973

MESSAGE

I am really happy to learn that the Tamil Nadu Government Agricultural Graduates' Association is holding its 3rd Annual Conference at Madras during this month. The Agricultural graduates are playing a vital role in the increase of food production and making this State a surplus one. The work of the Agricultural Graduates is hard and praiseworthy. I wish all success in their endeavour.

I hope the 'Seythi Kathir', a special issue of the Association will bring home all technical matters relating to agriculture to all the agriculturists which will no doubt, help them to promote agriculture in modern ways.

(Sd.) K. RAJARAM,
Minister for Labour.

மாண்புமிகு க. இராசாராம் அவர்கள்
தொழிலாளர் நல அமைச்சர்

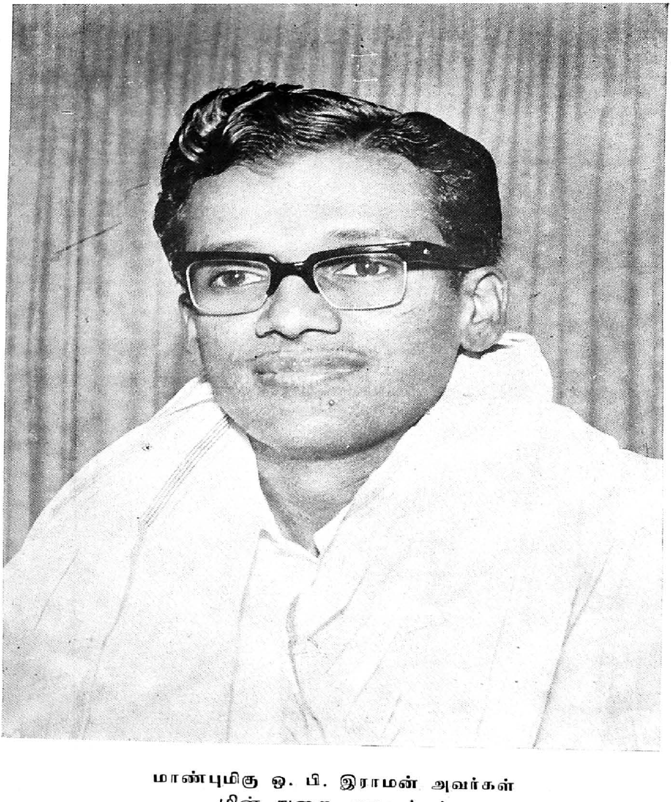

மாண்புமிகு ஓ. பி. இராமன் அவர்கள்
மின் துறை அமைச்சர்

ஓ. பி. இராமன், பி.ஏ., பி.எல்.

மின்சாரத்துறை அமைச்சர்

தலைமைச் செயலகம்

சென்னை-9

தமிழ்நாடு அரசு வேளாண்மைப் பட்டதாரிகள் சங்கத்தின் மாநில மாநாடு நடைபெறவிருப்பதை அறிந்து மிக்க மகிழ்ச்சியடைகிறேன்.

தமிழகத்தில் பசுமைப் புரட்சி வெற்றியடைய வேளாண்மைப் பட்டதாரிகளின் பணி இன்றியமையாதது. தமிழக விவசாயிகள் பழைய விவசாய முறைகளை மாற்றி, நவீன முறைகளைக் கையாண்டு உற்பத்தி பெருக்கிட வேளாண்மைப் பட்டதாரிகள் முயற்சிக்கவேண்டும். அப்போதுதான் தமிழ்நாட்டில் வேளாண்மைப் புரட்சி வெற்றி பெறும்.

மாநாடு சிறப்புடன் நடைபெறவும், செய்திக் கதிர் சிறப்பு மலரில் வேளாண்மைப் புரட்சிக்கு ஆக்கமும் ஊக்கமும் அளிக்கும் கட்டுரைகள், அயல் நாட்டுச் சான்றுகள் இடம் பெற்று சிறப்புடன் வெளிவரவும் வாழ்த்துகிறேன்.

(ஒ-ம்.) ஓ. பீ. இராமன்

மாண்புமிகு இராமச்சந்திரன் அவர்கள்
போக்குவரத்துத்துறை அமைச்சர்

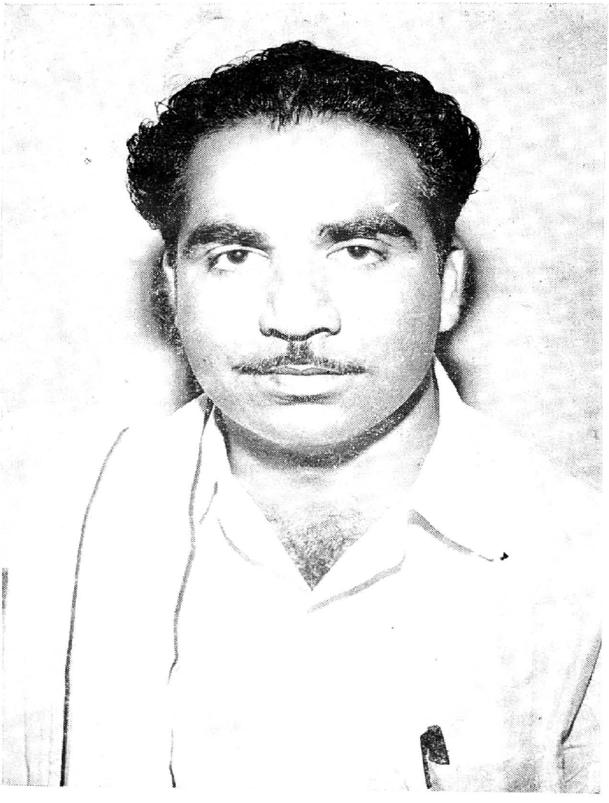

மாண்புமிகு கண்ணப்பன் அவர்கள்
அறநிலைத்துறை அமைச்சர்

மு. கண்ணப்பன்
அறநிலைய அமைச்சர்

தலைமைச் செயலகம்
சென்னை-9
21—3—73

பேரன்புடையீர்,

தமிழ்நாடு அரசு வேளாண்மை பட்டதாரிகள் சங்கம் தனது மூன்றாவது மாநில மாநாட்டை சென்னை மாநகரில், வரும் ஏப்ரல் திங்களில் நடத்த இருப்பதையும் இம் மாநாட்டினையொட்டி சிறப்பு மலர் ஒன்றை வெளியிட இருப்பதையும் அறிந்து மெத்தவும் உவகையடைகிறேன்.

மாநாடு சிறப்புற நடந்தேறவும், வெளியிடப்படவிருக்கும் சிறப்பு மலர் கருத்து மணம் கமழ்ந்து இலங்கிடவும் நான் என் இதயமார்ந்த நல்வாழ்த்துக்களைத் தெரிவித்துக் கொள்ளுகிறேன்.

அன்புள்ள,

(ஒ-ம்.) மு. கண்ணப்பன்

எஸ். முத்து, எம்.எல்.சி.
மேயர்

மதுரை
மாநகராட்சி
31—3—73

அன்புடையீர்,

அண்மையில் தங்களது சங்கத்தின் 3-வது மாநில மாநாடு வெகு சிறப்பாக நடைபெறவிருப்பது கண்டு மகிழ்வுறுகிறேன். வேளாண்மைத் துறையில் பல புதுமைகளை உண்டாக்கிய தங்களை பாராட்டுவதுடன் மென்மேலும் புதுமைகளைச் கண்டுபிடித்து பசுமைத் திட்டத்தை வெற்றி பெற இம் மாநில மாநாடு உதவும் என்ற நம்பிக்கையைத் தெரிவித்து, விழா சிறந்து விளங்க எனது வாழ்த்துக்களைத் தெரிவித்துக் கொள்கிறேன்.

வணக்கம்

தங்கள்,
(ஒ-ம்.) எஸ். முத்து

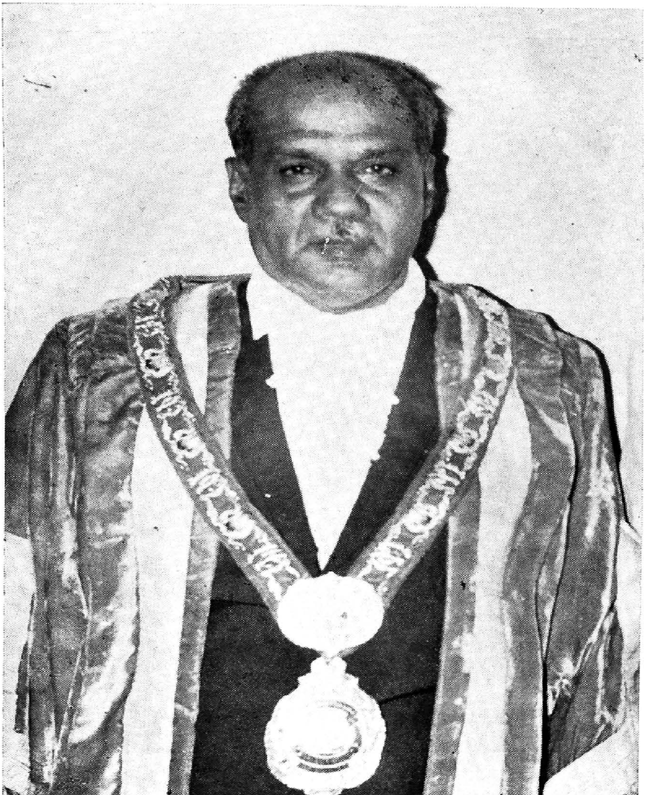

வணக்கத்திற்குரிய மதுரை மாநகரத்தந்தை
திரு. எஸ். முத்து அவர்கள்
சட்டமன்ற மேலவை உறுப்பினர்

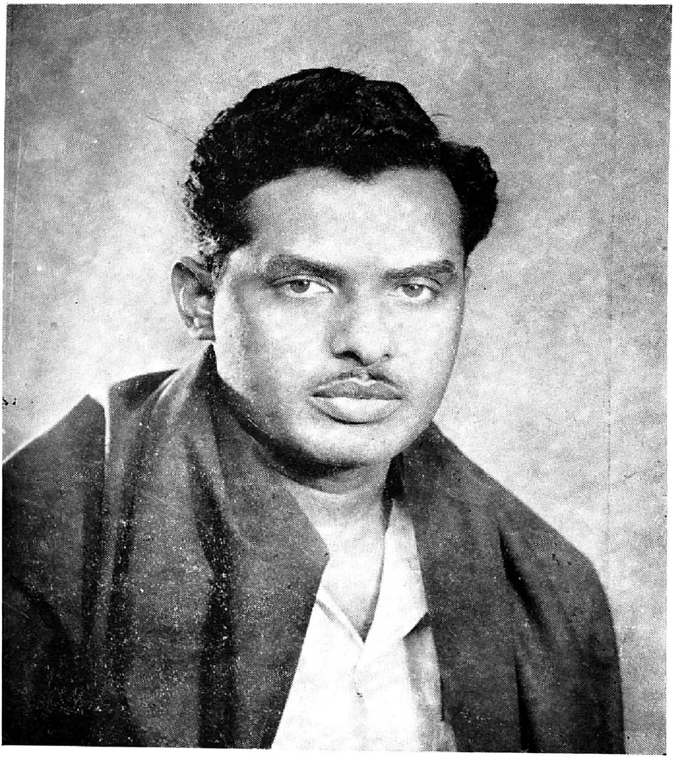

மதிப்பிற்குரிய திரு. சோ. ஆறுமுகம் அவர்கள்
சட்டமன்ற உறுப்பினர்
பெருந்தலைவர் : வீரபாண்டி ஊராட்சி ஒன்றியம்
தலைவர் : சேலம் மாவட்ட மத்திய கூட்டுறவு வங்கி

S. ARUMUGAM, M.L.A.
Chairman, Salem Co-operative Central Bank Ltd,
Chairman, Veerapandi Panchayat Union.

SALEM
25-3-73

தமிழ்நாடு வேளாண்மைப் பட்டதாரிகள் சங்கத்தின் மூன்றாவது மாநில மாநாடு நடைபெற இருப்பது குறித்து மகிழ்ச்சியடைகின்றேன்.

தமிழகத்தின் தகைசால் தலைவர் அமரர் அண்ணா அவர்கள் வகுத்துக்கொடுத்த வழியில், தமிழகத்தை சிறப்புடன் நடாத்திச் செல்லும் மாண்புமிகு தமிழக முதல்வர் டாக்டர் கலைஞர் அவர்களின் சீரிய தலைமையில், மாண்புமிகு அன்பில் தர்மலிங்கம், வேளாண்மைத்துறை அமைச்சர் அவர்களின் வேளாண்மைத் திட்டங்களை தமிழ்நாடு அரசு வேளாண்மைப் பட்டதாரிகளாகிய நீங்கள் சிரம்மேற்கொண்டு செயல்படுத்தி உணவு உற்பத்தியில் அண்டை மாநிலங்களும் போற்றும் அளவிற்கு தன்னிறைவு பெற்று தமிழகம் வெற்றிநடை போடுவது குறித்து நான் மிகவும் மகிழ்ச்சியடைகின்றேன்.

இதே போல் வருங்காலங்களிலும் வேளாண்மைத் திட்டங்களை செம்மையான முறையில் செயல்படுத்தி, ஊக்கத்துடனும், உற்சாகத்துடனும் உழைத்து உணவு உற்பத்தியை பன்மடங்கு ஆக்குவீர்கள் என நம்புகிறேன்.

இந்த மாநாட்டிலே வெளியிடப்படவிருக்கும் "செய்திக் கதிர்" என்ற மலர் பல வகையிலும் சிறந்து விளங்கி, பயன் தரத்தக்க வகையில் அமையவும், மாநாடு சிறப்புடன் நடைபெறவும் என்னுடைய வாழ்த்துக்கள்.

அன்பன்,

(ஒ-ம்) S. ஆறுமுகம்

INDIAN COUNCIL OF AGRICULTURAL RESEARCH

Krishi Bhavan, Dr. Rajendra Prasad Road, New Delhi-1

Director-General, ICAR &
Secretary to the Government of India

March 15, 1973

Rapid agricultural progress holds the key to getting more jobs and income in addition to food. Great opportunities exist for converting the scientific knowledge gained during 1960, into wealth meaningful to our people. In this task the Tamil Nadu Agricultural Graduates' Association can play a significant role.

(Sd.) M. S. SWAMINATHAN

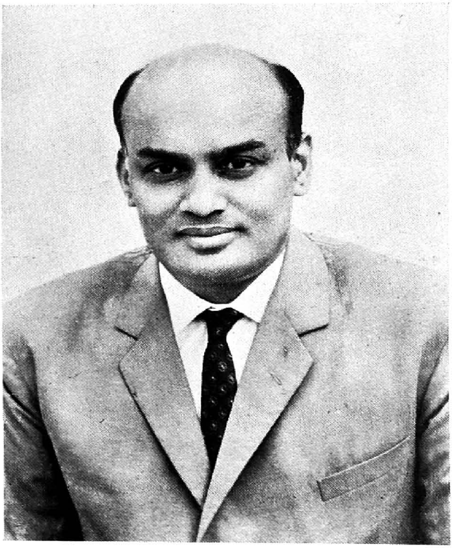

டாக்டர் ஜி. அரங்கசாமி, B. Sc. (Ag.), Associate I.A.R.I.,
Phd. (Rutegeas), F.A.Sc., F.P.S.I., F.I.S.A.C.
துணை வேந்தர், தமிழ்நாடு வேளாண்மை பல்கலைகழகம்

TAMIL NADU AGRICULTURAL UNIVERSITY

Dr. G. RANGASWAMI
VICE-CHANCELLOR

COIMBATORE-3

March 20, 1973

MESSAGE

I am glad to know that Tamil Nadu Agricultural Graduates' Association is holding its Third Annual Conference at Madras during April 1973. It is gratifying to note that the Association has been functioning effectively to bring benefit to the farmers of Tamil Nadu. Agriculture being the back-bone of the University, it has to become more and more science-based. In order to make it science-based, we need more of agricultural scientists to carry out extension work to disseminate the rapidly developing scientific knowledge in different branches of agriculture. The agricultural graduates who pass out of this University and from other colleges will have to play an increasingly important, effective and efficient role in disseminating the knowledge. I am sure the Agricultural Graduates' Association will always keep this in mind so that the farmers of Tamil Nadu get the maximum benefits from such an activity.

(Sd.) **G. RANGASWAMI**
Vice-Chancellor

திரு. எஸ். சபாநாயகம், ஐ. ஏ. எஸ்.
தமிழ்நாடு அரசு தலைமைச்செயலர்

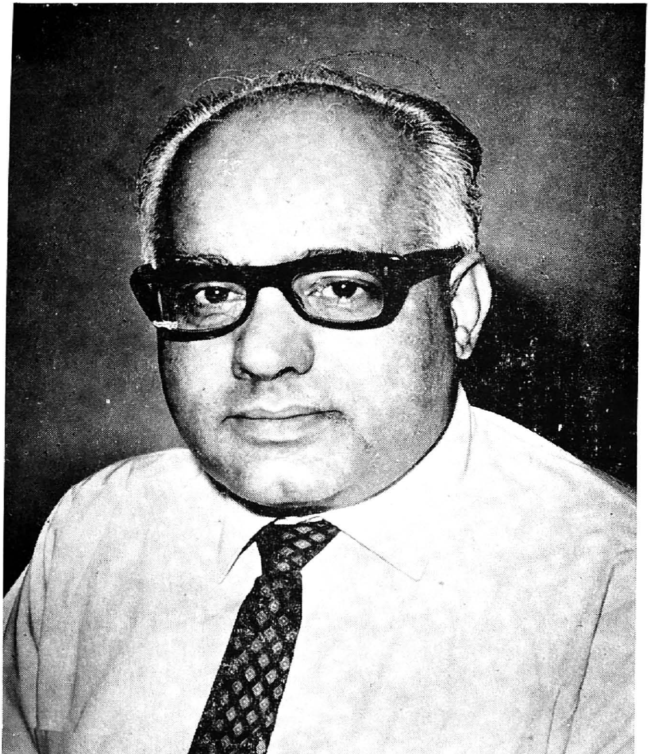

திரு. M. G. இராசாராம், I.A.S.
முதல் உறுப்பினர் வருவாய்த்துறை கழகம்
துணைத் தலைவர் மாநில திட்டக்குழு
ஆணையாளர் போக்குவரத்து துறை
தலைவர் மாநில தொழில் உற்பத்தி வாரியம் தமிழ்நாடு லிமிடெட்

M. G. RAJA RAM, I.A.S.,

Deputy Chairman.

STATE PLANNING COMMISSION,

EZHILAGAM, MADRAS-5

Dated 10th April 1973

I am happy to note that the Tamilnadu Agricultural Graduates' Association will be having its State Level Conference during this month.

Even today, Agriculture supports nearly 73.3% of the rural population. Thanks to the dedicated work of the Tamilnadu Agricultural Graduates' the State has witnessed quite a transformation in agricultural practices. Today, the cultivators have acquired a scientific temper with the result the application of fertilisers, usage of pesticides and insecticides are common practice. There is no doubt that we will not only sustain the present level of agricultural production but improve on it in the years to come.

However, it should be realised that the need of the hour is to bring in Science and Technology to Dry Farming in the State and make it possible for the small and marginal farmers to step up their productivity.

We should also think of diversification of cropping patterns with a view to produce the different types of foodgrains to make available a balanced diet to the people of Tamilnadu. In addition, we should also think of producing more of the commodity crops based on which Agro-Industries could be developed in a purposeful way. The Tamilnadu Agricultural Graduates' have a vital role to play in this process. Being one of them myself, I have no doubt that they will rise up to the occasion and bring Tamilnadu up to a standard of perfection in Agriculture.

I wish the Conference all success.

Yours sincerely,
M. G. RAJA RAM

பி. என். வேதநாராயணன், ஐ. ஏ. எஸ்.

அரசு செயலாளர்,

வேளாண்மைத்துறை.

செயின்ட் ஜார்ஜ் கோட்டை,

சென்னை - 9

நாள் : 11—4—1973

அன்புடையீர்,

தமிழ்நாடு அரசு வேளாண்மைப் பட்டதாரிகள் சங்கத்தின் மூன்றாவது மாநில மாநாடு ஏப்ரல் திங்களில் நடைபெறுவதையொட்டி மகிழ்ச்சி அடைகிறேன். இவ் விழாவில் தங்கள் சங்கத்தின் தொடர்பு சக்தியாக விளங்கும் செய்திக் கதிரை மாநாடு மலராக வெளியிட விருப்பதைக் கண்டு மகிழ்ச்சியடைகிறேன். இன்று தமிழகத்தில் வேளாண்மைப் பட்டதாரிகள் அரசின் பல பசுமைப் புரட்சித் திட்டங்களை உண்மை யோடு கூடிய உழைப்பின்மூலம் வெற்றிகரமாக நடாத்திச்சென்று இன்று தமிழகம் உணவு உற்பத்தியில் தன்னிறைவுபெற காரணமாயிருக்கிறார்கள் என்பதை யாரும் மறுக்க முடியாது.

தமிழகத்தில் வருகிற ஆண்டுகளில் நடைமுறையில் செயல்படுத்தப்போகும் பல வேளாண்மை திட்டங்களின் குறிக்கோள்களை, சாதாரண உழவரும் அதன் பயனை அடைவதற்கு, மாநிலம் எங்கும் பணியாற்றும் வேளாண்மைப் பட்டதாரிகள் என்றும் போல் தங்களுடைய கடமை உணர்வுடன் கூடிய ஒத்துழைப்பை அரசுக்கு நல்கி, உணவு உற்பத்தியில் இன்னும் பல வெற்றிச் சாதனைகளை குவித்திடவேண்டுமென்று நான் இத்தருணத்திலே கேட்டுக்கொள்கிறேன்.

மாநாடு சிறப்புற நடைபெற என்னுடைய நல் வாழ்த்துக்கள்.

பி. என். வேதநாராயணன்

திரு. P. N. வேதநாராயணன், I.A.S.
வேளாண்மைத்துறை செயலாளர்

திரு. A. வெங்கிடரமணன், I.A.S.
நிதித்துறைச் செயலாளர்

T. V. ANTONY, I. A. S.
Director of Agriculture

CHEPAUK
MADRAS-5

தமிழ்நாடு அரசு வேளாண்மைப் பட்டதாரிகள் சங்கம் தமது மூன்றுவது மாநில மாநாட்டினை சென்னையில் நடத்துவது அறிந்து மகிழ்வெய்துகின்றேன்.

வேளாண்மைப் பட்டதாரிகளின் நிலை அரசிதழ் பதிவுபெற்று அலுவலர்களாக, உயர்த்தப்பட்டுள்ளது பெருமைக்குரியதாகும். அதே சமயத்தில் உங்கள் மீது "அரசிதழ் பதிவு" அளித்ததன் மூலம் அதிக பொறுப்புகளை ஏற்க தயாராக இருப்பீர்கள் என நம்புகிறேன்.

தற்பொழுது நடைபெற்று வரும்; தீவிர ரபி சாகுபடித் திட்டத்தில், தாங்கள் ஆற்றி வரும் பணிகள் போற்றதற்குரியன. ஆற்றிய பணி அதிகமென எண்ணி, அயர்ந்துவிடாது, உணவு உற்பத்தியினை மென்மேலும் உயர்த்திட, தங்கள் சங்கம் பாடுபடுமென நம்பு கின்றேன். தமிழ்நாடு அரசு வேளாண்மைத் துறையினரால் எடுக்கப்பட்டுள்ள உணவுப் பொருட்கள் வணிகப் பொருட்கள் உற்பத்தியைப் பெருக்க பற்பல திட்டங்களும் வெற்றி பெற தங்களது அயராத உழைப்பும், ஒத்துழைப்பும், என்றென்றும் இருக்கு மென்ற நம்பிக்கை எனக்குண்டு.

மாநாடு இனிதமைய என் வாழ்த்துக்கள். மாநாட்டின் தொடர்பாக வெளியிட விருக்கும் "செய்திக் கதிர்" சிறப்பு மலர், வேளாண்மை பற்றிய விளக்க நூலாக, உங்களுக் கோர் வழிகாட்டியாக, உழவனின் கையேடாக அமைய எனது அன்பார்ந்த வாழ்த்துக்கள்.

டி. வி. அந்தோணி

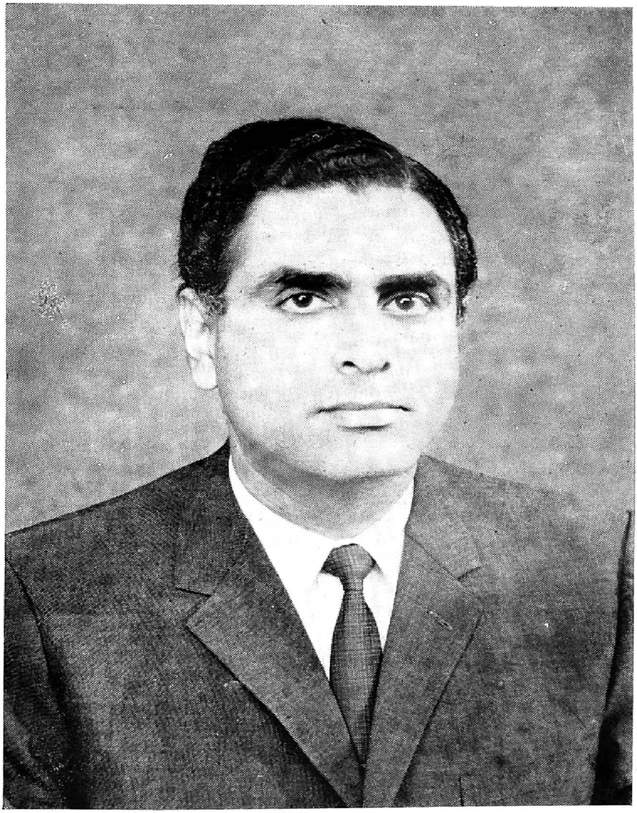

திரு. T. V. அந்தோணி, I.A.S.
வேளாண்மை இயக்குநர்

திரு. நா. ஹரிபாஸ்கர், I.A.S.
முன்னாள் வேளாண்மை இயக்குநர்

அ. வெங்கட்ராமன், பி.எஸ்ஸி. (வே), எம்.எஸ்.,
கூடுதல் வேளாண்மை இயக்குநர் (ஆராய்ச்சி)

11-வது குறுக்கு சாலை,
தில்லை நகர்,
திருச்சிராப்பள்ளி-18
நாள் 26-3-73

அன்புத் தம்பியரே !

வணக்கம். சமூகத்திலே வேளாண் பட்டதாரிக்கு உரிய இடத்தை வாங்கித் தந்த செயல் வீரர்களே நீவிர் வாழ்க! வளர்க!! வரும் ஆண்டுகளிலும் உமது பயனுள்ள உழைப்பு என்றும் போல் மின்னி மிளிர்க !

தீந்தமிழ் நாட்டின் உழவர் பெருமக்களின் வாழ்வு பொருளாதாரத் துறையில் மேம்பாடு அடைய அல்லும் பகலும் அயராது சலியாது நீவிர் உவகையுடன் அள்ளித் தந்த உழைப்புக்கு ஈடும் இணையும் உண்டோ ! இந்த தன்னலமற்ற செயல் திறனாலன்றோ கருணை, பொன்னி, ஐ.ஆர். 20 என்ற பொன் கொழிக்கும் புது நெல் வகைகளைப் பரப்பி 35 லட்சம் டன் நெல் விளைந்த நம் மாநிலத்தில் இன்று 55 லட்சம் டன் விளைவித்துக் குவிக்கிறோம். நெல் விளைச்சலில் தன் நிகரில்லாத மாநிலம் என்ற பெயரையும் பெற்றிட்டோம். உணவுக்குத் தட்டுப்பாடு எனவே கட்டுப்பாடு என்ற நிலையை மாற்றி அடுத்தவருக்கும் அள்ளித்தர உண்டு இங்கே என்ற நிலையை அடைந்திட்டோம். இவற்றையெல்லாம் பொது மக்களும் அவர்தம் தலைவர்களும் எடுத்துச் சொல்லுவதைக் கேட்குந்தோறும் எத்தனை இனிக்கிறது ! தொடரட்டும் உங்கள் திருப்பணி.

பிறந்த இப் பொன்நாட்டிற்கு செய்ய வேண்டியது இன்னும் எத்தனை எத்தனையோ உள்ளன. நமது ஆக்கப்பணி விஞ்ஞான முறையிலே இப்பொழுதுதான் தொடங்கியுள்ளது. நஞ்சையைப்போல புஞ்சையும் விளைந்திடச் செய்யவேண்டும். பருத்தியும் பயிறும், சோளமும் கம்பும், கடலையும் காய்கறிகளும், கரும்பும், கனி வகைகளும் மிகுந்திட செய்திடல் வேண்டும். வேளாண்மையை மையமாகக் கொண்ட தொழில்களை பெருக்கிடல் வேண்டும். வேளாண்மைக்கு வேண்டிய பொருள்கள் அத்தனையும் எளிதில் கிடைத்திட வகை செய்திடல் வேண்டும். விளைவித்த பொருள்களுக்கு உரிய விலை தந்திடல் வேண்டும். நாட்டின் பொருளாதார வளர்ச்சிக்கு அச்சாணியாக வேளாண்மையை வளர்த்திட வேண்டும். இவற்றிற்கெல்லாம் நமது திறமையை முழு மூச்சுடன் ஈடுபடுத்தி உழைத்திட வேண்டும்.

மக்களின் ஏற்றமிகு வாழ்வுக்கு தொடர்ந்து உழைப்போம் ! உயர்வோம் !!

நன்றி !

(ஒ-ம்.) அ. வெங்கட்ராமன்

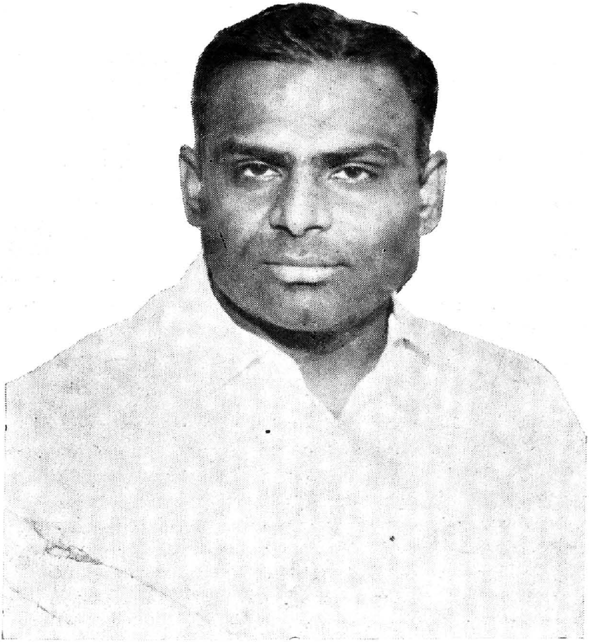

திரு. A. வெங்கட்ராமன். B.Sc, (Ag.) M.S.
கூடுதல் வேளாண்மை இயக்குநர் (ஆராய்ச்சி)

தாய்ச் சங்க பிரதிநிதிகள் 1973-74

பதவி பிரமாணம் எடுத்தல்

மாநில தலைவர்
மு. சிவசண்முகம்

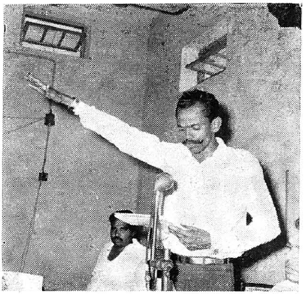

மாநில செயலாளர்
வ. பழனியப்பன்

மாநில பொருளாளர்
நீ. பால்கிருட்டிணன்

மாநில இணைச் செயலாளர்
நி. ச. ரா. ராமகிருட்டிணன்

பல்கலைகழக பிரதிநிதி
என். விஸ்வநாதன்

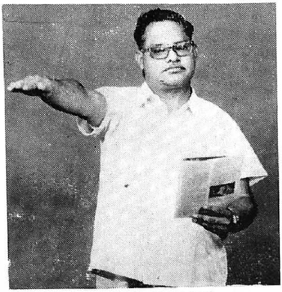

மத்திய பிரதிநிதி
ஜி. கோவிந்ததாஸ்

தாய்ச் சங்க பிரதிநிதிகள் 1972-73

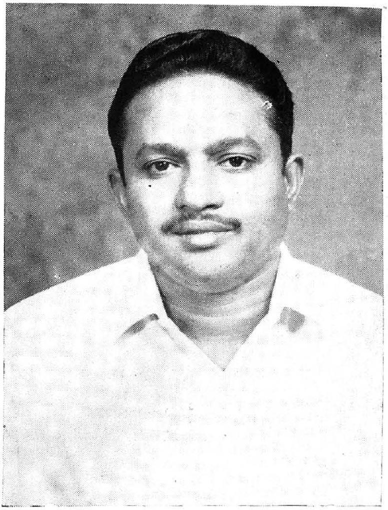

மாநில தலைவர்
திரு. மு. சிவசண்முகம், *பி.எஸ்.ஸி. (வே.)*

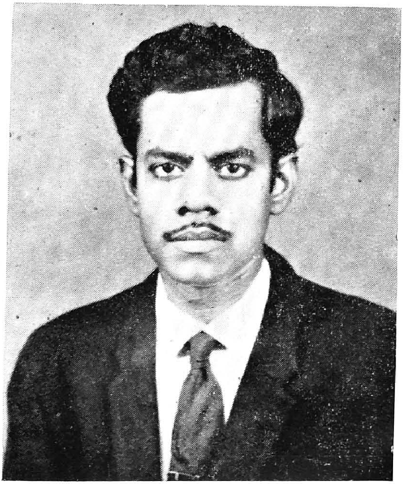

மாநில செயலாளர்
திரு. க. சச்சிதானந்தன், *பி.எஸ்.ஸி. (வே.)*

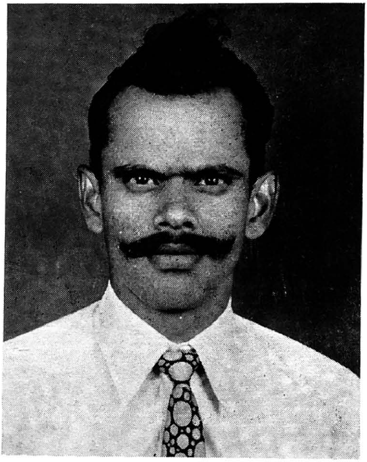

மாநில இணைச் செயலாளர்
திரு. வ. பழினியப்பன், பி.எஸ்.ஸி. (வே.)

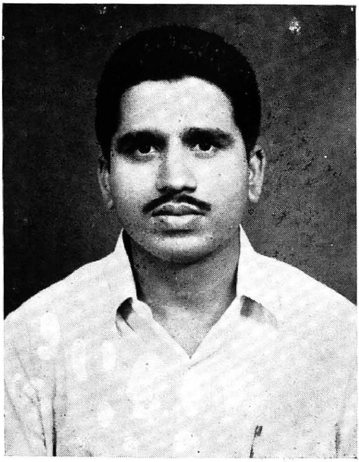

மாநில பொருளாளர்
திரு. நீ. பாலகிருட்டிணன், பி.எஸ்.ஸி. (வே.)

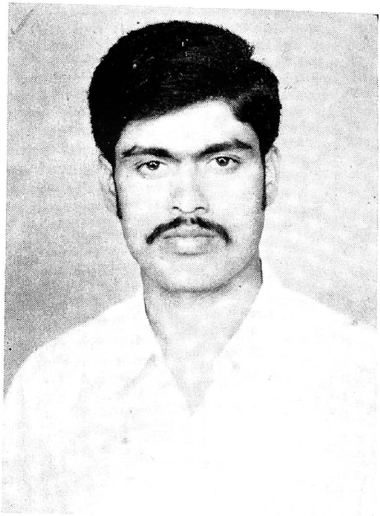

மத்திய பிரதிநிதி
திரு. சு. வடிவேலு. பி.எஸ்.ஸி. (வே.)

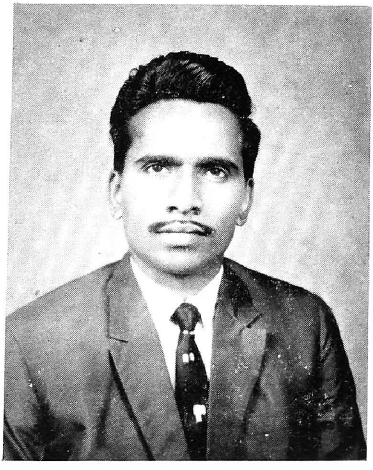

ஆசிரியர், செய்திக் கதிர்
திரு. மு. கணேசன். பி.எஸ்.ஸி. (வே.)

தமிழ்நாடு அரசு வேளாண்மை பட்டதாரிகள் சங்க செயற்குழு உறுப்பினர்கள், 1972-73.

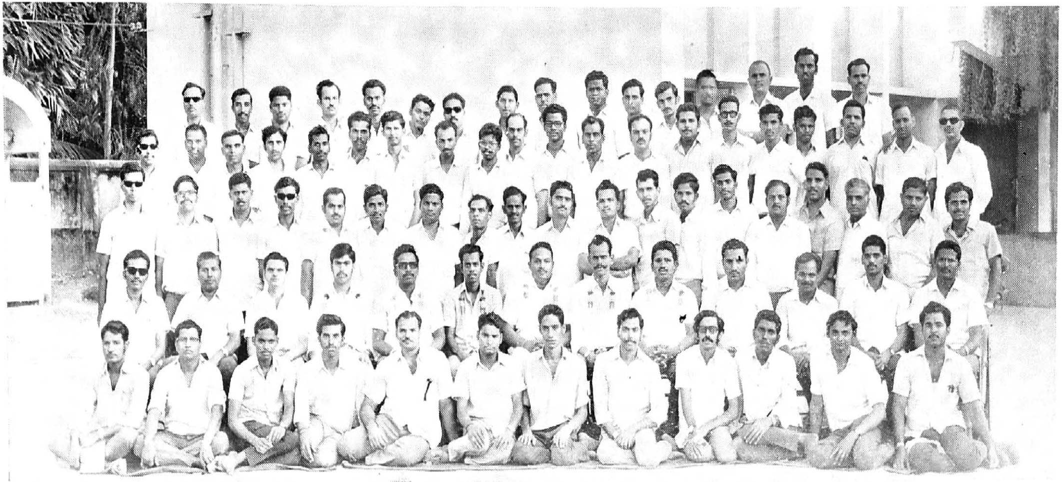

கலைஞர் ஆட்சியில்

நமது சங்கத்தின்

பொற்காலம்

GOVERNMENT OF TAMIL NADU

ABSTRACT

Agriculture—Tamil Nadu Agricultural Subordinate Service—Posts of Agricultural Upper Subordinates in the Agriculture Department—Raising to Gazetted rank—Orders Issued.

Agriculture Department

G.O. Ms. No. 2663 **Dated the 18th Oct. 1972.**

READ : G. O. Ms. No. 1312, Finance, dated 30—9—1972.

ORDER

The Tamil Nadu Agricultural Upper Subordinate Association has been representing to Government that gazetted status may be conferred on the Agricultural Upper Subordinates on the ground that the Veterinary Assistant Surgeons and Junior Engineers who have undergone similar professional courses have been gazetted. The Director of Agriculture has recommended the request of the Association.

2. The Government have carefully examined the request of the Association and direct that the posts of Deputy Agricultural Officers (Agricultural Upper Subordinates) with B.Sc. (Agri.) qualification who are recruited direct and whose Scale of Pay has been revised in the G.O. read above be gazetted.

3. The Director of Agriculture is requested to submit necessary proposals for issuing consequential amendments to the Special Rules for Tamil Nadu Agricultural Subordinate Service and Tamil Nadu Agricultural Service.

4. This order issues with the concurrence of Finance Department—Vide its U. O. No. 827/F.S./P/72-1 dated 9-10-1972.

(By Order of the Governor)

P. N. VEDANARAYANAN,
Secretary to Government.

GOVERNMENT OF TAMIL NADU

ABSTRACT

Service Associations — Tamil Nadu Agricultural Upper Subordinates Association — Permission to change the name of the association as the " Tamil Nadu Government Agricultural Graduates' Association " — Granted.

PUBLIC (SERVICES I) DEPARTMENT

G. O. Ms. No. 48 **Dated : 6-1-1973**

Read :

(*i*) G.O. Ms. No. 831, Public (Services), dated 8-8-1929.

(*ii*) From the Director of Agriculture, Letter No. A1/107967/70, dated 5-2-71 and 8-2-72.

ORDER :

The President, Tamil Nadu Agricultural Upper Subordinates' Association, while submitting certain amendments to the existing byelaws of the Association has requested the Government for permission to change the name of the association as "The Tamil Nadu Government Agricultural Graduates' Association". The Director of Agriculture has recommended the request of the association. The Government accept the recommendation of the Director of Agriculture and permit the association to change its name as "The Tamil Nadu Government Agricultural Graduates' Association" and to amend the byelaw of the association accordingly.

(By Order of the Governor)

H. K. GHAZI
Special Additional Secretary to Govt.

1969–ஆம் ஆண்டு நாகப்பட்டணத்தில் நடைபெற்ற

எங்களது முதலாவது மாநில மாநாட்டில்

தமிழக முதல்வர் டாக்டர் கலைஞர்

அவர்கள்

மாநாட்டில் தமிழக முதல்வர் டாக்டர் கலைஞர் அவர்களுக்கு முன்னாள்
சங்கத்தலைவர் மலர் மாலை அணிவித்தல்.

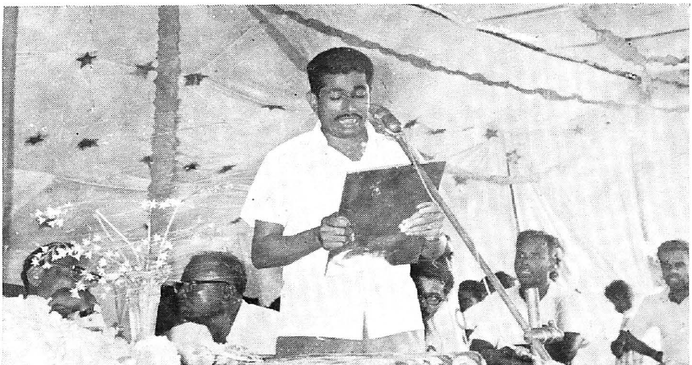

தமிழக முதல்வர் டாக்டர் கலைஞர் அவர்களுக்கு முன்னாள்
சங்கத்தலைவர் வாழ்த்து மடல் வாசித்தளித்தல்.

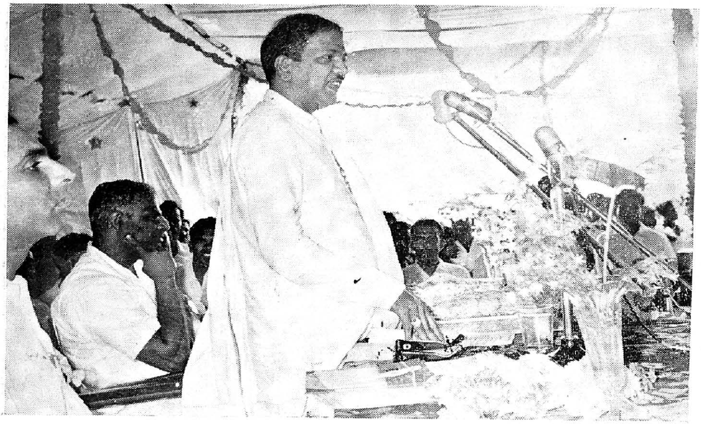

மாண்புமிகு தமிழக முதல்வர் டாக்டர் கலைஞர் அவர்கள் சிறப்புரையாற்றுகிறார்.

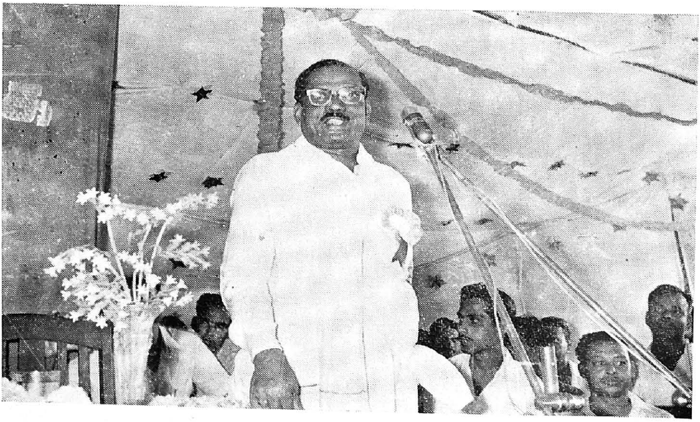

விழாவில் முன்னாள் மாண்புமிகு வேளாண்மைத்துறை அமைச்சரும் முன்னாள் திருச்சி மாவட்ட செயலாளரும் மாண்புமிகு அன்பில் தர்மலிங்கம் அவர்கள் உரையாற்றுகிறார்.

விழாவில் சட்டமன்ற உறுப்பினர்கள் உரையாற்றுகிறார்கள்.

விழாவில் முன்னாள் தஞ்சை மாவட்ட ஆட்சித்தலைவரும் இன்னாள் வேளாண்மைதுறை இயக்குநருமான, திரு. அந்தோணி, I.A.S. உரையாற்றுகிறார்.

மாநாட்டிற்கு வருகை தந்த சங்க உறுப்பினர்கள்.

நாடு செழிக்க நமது கடமை

மு. சிவசண்முகம், பி.எஸ்.ஸி. (வே), மாநில தலைவர்

செந்தமிழ் திரு வாழும் தங்கத் தமிழ் நாட்டின் பொருளாதார முன்னேற்றத்தில் வேளாண்மை முதலிடம் கொண்ட சிறப்பினைப் பெற்றுள்ளது. நாட்டின் வளமான பொருளாதார வளர்ச்சிக்கும் ஒளிமயமான எதிர் காலத்திற்கும் வேளாண்மைதான் அடிப்படையாகவும் ஆணி வேர கவும் விளங்குகிறது என்ருல் அது மிகையாகாது. இதையே தான் ஆக்ஸ்போர்டு பல்கலைக்கழக பொருளாதார பேராசிரியர் கூறுகிருர். அமெரிக்க ஐக்கிய நாடுகளின் பொருளாதார முன்னேற்றத்திற்கு அடிப்படைக் காரணம் விவசாயத்தில் அவர்கள் செய்த புரட்சியே என்று தொழில் துறையில் புரட்சி காண விவசாயப் புரட்சியே அடிக்கல்லாக அமையவேண்டும் என்றும் வலியுறுத்துகிருர். இவரது கூற்று அமெரிக்க ஐக்கிய நாடுகளுக்கு மட்டுமல்ல 75 சதவிகித மக்கள் வயல்களிலும் வரப்புகளிலும் உறைகின்ற இந்தியாவுக்கும் பொருந்தும் என்பதை உணர்ந்து நாம் செயல்படவேண்டிய நேரமிது.

தமிழ்நாட்டில் மிகவும் பின்தங்கிய நிலையிலிருந்த வேளாண்மை கடந்த ஐந்தாண்டுக் காலத்தில் பசுமைப் புரட்சித் திட்டங்களால் முன்னேற்றங் கண்டு இன்று உணவு உற்பத்தி 73 லட்சம் டன்களாக உயர்ந்துள்ளது. உணவு உற்பத்தியில் தன்னிறைவு கண்ட நாம், நெல் உற்பத்தியில் முன்னணியில் நிற்கும் நாம் பருப்பு, பருத்தி, கரும்பு, எண்ணெய் வித்துக்கள், காய்கறி, பழ வகைகள் ஆகியவற்றின் உற்பத்தியிலும் புரட்சிகாண அயராது கண் துஞ்சாது பாடுபடவேண்டும். பெருகி வரும் மக்கள் தொகைக்கு இயற்கை நமக்களித்திருக்கும் குறைந்த அளவு வசதிகளைக் கொண்டு உணவு வழங்கும் பெரு நோக்கோடு, ‘பழையன கழிதலும் புதியன புகுதலும்’ என்ற முதுமொழிக் கேற்ப வேளாண்மை பட்டதாரிகளாகிய நாம் உழவர் பெருமக்களை அணுகி புதியனவைகளைப் புகுத்தி புரட்சிகாண, கீழ் காணும் திட்டங்களில் வெற்றிகாண இமை மூடாது பாடுபடவேண்டும்.

1. வளரும் மக்கள் தொகைக்கு, சம சத்துணவு வழங்குதல்

இன்று தமிழகம், உணவு உற்பத்தியில் தன்னிறைவு பெற்று, வளரும் மக்கள் தொகைக்கு சரி சம சத்துணவு வழங்குவதோடல்லாமல் அண்டை மாநிலங்கட்கும் ஏற்றுமதி செய்யுமளவிற்கு வெற்றி நடை போடுகின்றது. ஆனுல், பருப்பு, எண்ணெய் வித்துக்கள், கொழுப்புச் சத்துக்கள், பழ வகைகள், காய்கறிகள் முதலிய உற்பத்தித் திட்டங்களில் தன்னிறைவை நோக்கி, வெற்றி நடை போடுகின்றது. வேளாண் பட்டதாரிகளாகிய நாம், சம சத்துணவு உற்பத்தியில் தன்னிறைவு பெற, அயராது உழைக்கவும் சாதாரண குடிமகனுக்கும் இந்தச் சமநிலைச் சத்துணவு கிடைப்பதற்கு வழி வகுக்க அரும்பாடு படவேண்டும்.

2. வேளாண்மைச் சார்புற்ற தொழிற்சாலைகட்குத் தேவையான மூலப் பொருட்கள் வழங்குதல்

இன்று தமிழகத்தில் உள்ள நூற்பு ஆலைகட்கு ஆண்டு ஒன்றிற்கு 11·4 லட்சம் பேல் பருத்தி தேவைப்படுகிறது. ஆனுல் நமது தமிழகத்தில் 3·6 லட்சம் பேல்கள் பருத்திதான் உற்பத்தி செய்யப்படுகின்றது. மேலும் வேளாண்மை மூலப் பொருட்களாகிய பருத்தி, பருப்பு, எண்ணெய் வித்துக்கள் முதலியவைகள் அதிகமாக உற்பத்தி செய்யும் பொருட்டு இன்று தமிழகத்தில் பல உயர் விளைச்சல் ரகங்களை உழவர்களுக்கு வழங்கி இவைகளில் தன்னிறைவு பெருவதற்கு வேளாண்மை பட்டதாரிகள் முழு உழைப்புடன் பாடுபட வேண்டும்.

3. வேளாண் குடி மக்களின் வாழ்க்கைத் தரத்தை உயர்த்துதல்

தமிழகத்திலுள்ள கிராமப்புற குடிமக்களின் மக்கள் தொகையில் 75 சதவீதம் வேளாண்மையை நம்பியிருக்கிருர்கள். இவர்களுடைய

வாழ்க்கைத்தரம் உயர வேண்டுமென்றால், இன்று வேளாண்மையில் உற்பத்தித் திறனை உயர்த்தி நாம் செய்து வரும் ஆக்கப் பணிகளை இன்னும் தீவிரமாக்குவதோடல்லாமல், தமிழக அரசின் பல்வேறு பசுமைப் புரட்சித் திட்டங்களை உழவர் பெருமக்களின் கவனத்திற்கு எடுத்துச் சென்று செவ்வனே செயல்படுத்தி, அவர்களுடைய கழனியில், பல மடங்கு உற்பத்தியைப் பெருக்கி, அவர்களின் வாழ்க்கைத் தரத்தை மேலும் உயர்த்த உழைக்க வேண்டும்.

4. அன்னியச் செலாவணியைப் பெருக்குதலும், சேமித்தலும்

தமிழகத்தில் விளைவிக்கப்படும் தேயிலை, காப்பி, எண்ணெய் வித்துக்கள், மக்காச்சோளம், வாசனைத் திரவியங்கள், பழங்கள் முதலியவைகளின் உற்பத்தியில் வேளாண்மைப் பட்டதாரிகளாகிய நாம் முழுக் கவனம் செலுத்தி, உற்பத்தித் திறனைப் பெருக்கி, தமிழகத்தின் அன்னியச் செலாவணியைப் பெருக்க வேண்டும். மேலும், ரப்பர், பருத்தி போன்ற வேளாண்மை மூலப் பொருட்கள் உற்பத்தியில் இன்னும் தனிக் கவனம் செலுத்தி அன்னியச் செலாவணியைச் சேமிப்பதற்கு அயராது உழைக்கவேண்டும்.

5. வேளாண்மையில் அதிகப்படியான வேலை வாய்ப்புகள்

தமிழக அரசினால், நடைமுறைக்குக் கொண்டுவரப்பட்ட, தீவிர சாகுபடித் திட்டம், பல பயிர் சாகுபடித் திட்டம், சிறு விவசாயிகள் மேம்பாடுத் திட்டம், மானாவாரிப் பகுதிகளில் வேளாண்மையின் விஞ்ஞான முறைகளைப் புகுத்துவதின் மூலம்--விவசாயத் தொழிலாளர்கட்கு அதிக வேலை வாய்ப்பை உண்டாக்குவதற்கு, வேளாண்மை பட்டதாரிகளாகிய நாம், மேற் குறிப்பிட்ட திட்டங்களைக் கடமை உணர்வுடன் செயலாற்றி, வேளாண்மையை நம்பியிருக்கும் விவசாயத் தொழிலாளர்கட்கு, கூடிய வேலை வாய்ப்பினை ஏற்படுத்துவதற்கு வழிவகை செய்ய வேண்டும்.

அன்றைய சோழநாடு பாரதப் போருக்கு உணவு படைத்ததாக கூறுவார்கள். இன்றைய தமிழ்நாடு உலக மக்களுக்கெல்லாம் உணவூட்டும் வகையில் முன்னேற்றம் அடைய வேண்டுமென்பதே நமது இலட்சியமாக இருந்திடல் வேண்டும். வரப்புயர, கோன் உயரும் வழிதனை உணர்ந்து வரப்பினை உயர்த்துவோம். வரமிருந்து பெற்ற தலைமை உயரட்டும். வாழ்வாங்கு வாழட்டும்.

கடமை தொடரட்டும்.........

"விதை செத்துதான் பயிர் முளைக்கிறது. விதையை அப்படியே உண்டு விட்டால் பயிர் கிடையாது. உற்பத்தியாகும் பொருள்களெல்லாம் வாழ்கின்ற தலைமுறையினர் தீர்த்துவிடுவார்களானால், வரும் தலைமுறைக்கு மிச்சம் இராது. வருங்கால தலைமுறைக்காகவும் உழைக்கின்றோம் என்பதை மனதில் பதியவைத்து இந்த தலைமுறையில் சில சிரமங்களை ஏற்றுக்கொள்வதை கடமையாக கருதவேண்டும்."

1970-ஆம் ஆண்டு திண்டுக்கல்லில் நடைபெற்ற

எங்களது இரண்டாவது மாநில மாநாட்டில்

தமிழக முதல்வர் டாக்டர் கலைஞர்

அவர்கள்

முன்னாள் மாநிலத் தலைவர் மாண்புமிகு முதல்வர் டாக்டர் கலைஞர் அவர்களை வரவேற்கிறார்.

வேளாண்மை பட்டதாரிகள் மாண்புமிகு டாக்டர் கலைஞர் அவர்களுக்கு அளித்த மனமுவந்த வரவேற்பு.

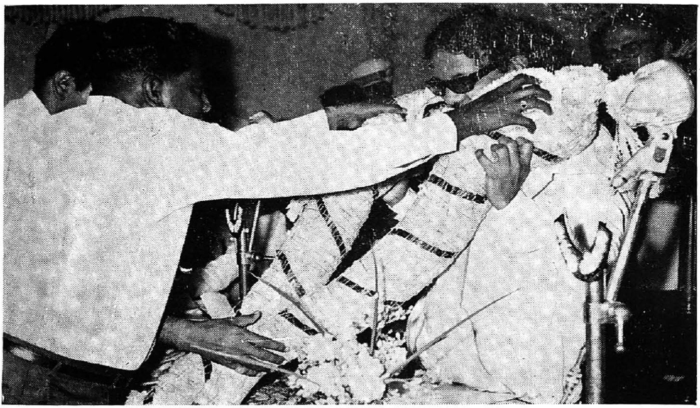

மாண்புமிகு டாக்டர் கலைஞர் அவர்களுக்கு மாநாட்டில்
மலர் மாலை அணிவித்தல்.

மாண்புமிகு டாக்டர் கலைஞர் அவர்களுக்கு மாநாட்டில்
நெல் மாலை அணிவித்தல்.

திண்டுக்கல்லில் நடைபெற்ற மாநில மாநாட்டில்

மாண்புமிகு டாக்டர் கலைஞர் ஆற்றிய சிறப்புரை

மாநாட்டுத் தலைவர் அவர்களே, மதுரை நகரத் தலைவர் நண்பர் முத்து அவர்களே, மாவட்ட ஆட்சித் தலைவர் அவர்களே, வேளாண்துறை பணியாளர்கள் சங்கத்தைச் சேர்ந்த நண்பர்களே, நாடாளுமன்ற சட்ட மன்ற உறுப்பினர்களே, தாய்மார்களே, பெரியோர்களே, இன்று திண்டுக்கல்லில் மிகுந்த எழுச்சியோடும் உற்சாகத்தோடும், நிறைந்த எதிர்பார்ப்போடும் நீங்கள் நடத்துகின்ற இந்த மாநாட்டில் உங்கள் அனைவரையும் சந்திப்பதில் மிகுந்த மகிழ்ச்சி அடைகின்றேன். திண்டுக்கல்லில் நடைபெறுகின்ற சில பொதுக் கூட்டங்களிலும், மதுரையில் நடைபெறுகின்ற பொதுக்கூட்டங்களிலும் நான் கலந்துகொள்ள வேண்டும் என்ற நிகழ்ச்சி ஏற்கனவே குறிக்கப் பட்டிருந்ததாலும் நம்முடைய நண்பர் மதுரை முத்து தொலைபேசி மூலமாக இந்த மாநாட்டிலே நான் கலந்து கொள்ளவேண்டும் என்று கேட்டபோதே நான் தயக்கத்தோடு வேண்டாமே என்று சொன்னேன். ஆனால் அவர்கள் ஒரு 5 நிமிட நேரம் அந்த மாநாட்டிலே கலந்து கொண்டு விட்டு பிறகு முதலிலே ஏற்பாடு செய்கின்ற நிகழ்ச்சிகளிலே நீங்கள் கலந்து கொள்ளலாம் என்று உறுதியளித்த பின் தாங்கள் 5 நிமிடமில்லை நீண்ட நேரம் உங்களுடைய மாநாட்டில் நான் கலந்து உங்கள் அனைவருடைய உரையினை கேட்கவும் பல்வேறு கருத்துக்களைப் பெறவும் ஒரு அரிய வாய்ப்பினை இங்கே பெற்றேன்.

இந்த சங்கத்தைச் சேர்ந்த நண்பர்கள் பேசிய நேரத்திலும் மாநாட்டை துவக்கி வைத்தவரும், வரவேற்றவரும், மாநாட்டின் தலைவரும் பேசிய நேரத்திலும் என்னையும் இன்றுள்ள அரசையும் வானளாவப் புகழ்ந்தார்கள். பழைய காலத்திலே பாணர்கள், புலவர்கள் இவர்கள் எல்லாம் அரசர்களை புகழ்வார்கள். புகழ்ந்து பாடினார்கள் என்பதோடு கட்டுரை முடியாது, யானைகளைப் பெற்றார்கள், பொற்கிழிகளைப் பெற்றார்கள் என்றெல்லாம் தான் கட்டுரை முடியும். அதைப் போல நீங்கள் இங்கே என்னைப் புகழ்ந்தீர்கள். இந்த அரசை புகழ்ந்திருக்கின்றீர்கள். ஆனால் ஒரே ஒரு வேறுபாடு, பாணர்களும் புலவர்களும் அரசர்கள் இருக்கும் இடம் சென்று புகழ்ந்து பாடி பரிசுபெறுவார்கள். நீங்கள் வந்த இடத்திலே புகழ்ந்து பாடி பரிசு பெறுவது ...யலுமா என்பதுதான் இன்றைக்கு கேள்விக் குரியதாக இருக்கிறது. நீங்கள் உங்களுடைய கோரிக்கைகளை வைத்த நேரத்தில் நான் சுற்றுமுற்றும் பார்த்தேன். காரணம் விவசாயத்துறை டைரக்டர் வந்திருக்கிறாரா அல்லது விவசாயத்துறை செயலாளர் வந்திருக்கிறாரா, விவசாயத்துறை தலைமை அதிகாரி வந்திருக்கிறாரா என்று நான் சுற்றுமுற்றும் பார்த்தேன், பார்ப்பதற்கு காரணம், நீங்கள் இங்கே வைத்துள்ள 9 கோரிக்கைகளில் ஒன்றிரண்டையாவது உடனடியாக இங்கே நிறைவேற்றுவேன் என்று சொல்லலாம் என்பதற்காக அவர்களை கலந்து கொள்ள நான் சுற்றும் முற்றும் பார்த்தேன். நீங்கள் சமர்த்துப் பிள்ளைகள் என்று பேசினீர்களே தவிர நீங்கள் அதிலே கொஞ்சம் சாமர்த்தியமாக நடந்து கொள்ளவில்லை. அவர்களை இம் மாநாட்டில் நீங்கள் எப்படியாவது அழைத்திருப்பீர்களே யானால் நான் இங்கேயே, நானும் வேளாண்மைத்துறை அமைச்சர் அவர்களும் அவர்கள் இடத்திலே கலந்து பேசி உங்களுடைய கோரிக்கைகளில் சிலவற்றையாவது உடனடியாக ஒப்புக்கொண்டேன் என்ற அளவில் நான் உங்களுடைய பாராட்டைப் பெற்றிருக்க முடியும். ஆனால் நீங்கள் வைத்திருக்கின்ற இந்த கோரிக்கைகள் அறவே புறக்கணிக்கத் தக்க கோரிக்கைகளா என்றால் இல்லை. அவைகள் உடனடியாக ஏற்கத்தக்க கோரிக்கைகளா என்றால் அதிலே நான் தயங்குவதற்குக் காரணமே இந்த பிரச்னைகளிலே ஒன்றைக் கொடுக்கும்போது இன்னும் பல பிரச்சினைகள் இதோடு தொடர்பாக சங்கிலி தொடர்போல

பல பிரச்னைகள் எழுகின்றன. இங்கே நான் ஒரு அதிகாரியை அழைத்து நீங்கள் கெசட்டட் அங்கீகாரம் பெறவேண்டும் என்று கேட்டதைப் பற்றி கேட்டபோது அதைத் தந்துவிடலாம் என்று சொன்னார். நான் உடனே அவரைத் திருப்பிக்கேட்டேன் பல இடங்களில் பஞ்சாயத்து யூனியன் பி. டி. ஒ க்கள் இருக்கிறார்களே அவர்களுக்குக் கீழே வேலை பார்க்கின்ற வேளாண்துறை அதிகாரியாக உள்ளவர்களுக்கு அந்த நிலை உயர்த்தப்பட்டால் அவர்கள் கேட்பார்களே என்று கேட்டபோது அவர் என்னிடத்திலே தயக்கம் காட்டினார், ஆக இந்த தயக்கத்தை இங்கு எடுத்துச் சொல்வதால் பிரச்னைகள் அடிப்பட்டுப்போகும் என்று மாத்திரம் நீங்கள் தயவு செய்து எண்ண வேண்டாம். நான் நீங்கள் வைத்திருக்கும் 9 கோரிக்கைகளையும் உங்களுக்காகவே இன்னும் ஒரு வார காலத்திற்குள்ளாக என்னுடைய அமைச்சரவைக் கூட்டத்தைக் கூட்டி, அங்கு இந்த துறை அதிகாரிகளையும் வேறு அதிகாரிகளையும் அழைத்து வந்து உடனடியாக திருத்தி தக்க முடிவுகளை எடுத்து, இன்னும் ஒருவார காலத்திற்குள்ளாக, நீங்கள் விரும்பி, மகிழத் தக்க, நல்ல முடிவுகளை நிச்சயமாக அறிவிப்பேன் என்ற உறுதியை மாத்திரம் இங்கே நான் தெரிவித்துக்கொள்கின்றேன்.

நான் இங்கே திடீரென்று வேறுபல நிலைமைகளை யோசிக்காமல் நீங்கள் தந்திருக்கின்ற இந்த பிரச்சினைகளைப் பற்றி நானும் அம்மையார் அவர்களும் மாத்திரம் கலந்து பேசி அறிவித்து விடுவதால் வேறு பல சிக்கல்கள் ஏற்படுமென்பதை நீங்கள் அறியாதவர்களல்ல. ஆக வதான் சிக்கல் தீர்கின்ற வகையில் இவைகளை அணுகிட வேண்டும் என்பதற்காக கொஞ்சம் உங்களிடத்திலே நான் தவணை கேட்கிறேனே அல்லாமல், வேறு அல்ல. நீங்கள் இன்று ஆற்றுகின்ற பணியிலும், காலையிலே விதை தூவி, மாலையிலே நாற்று வளர்த்து, இரவிலே பயிராகி, மறுநாள் காலையிலே அறுவடை முடியும் என்பது நந்தனார் காலத்திலே மாத்திரம்தான் நடைபெற்றதே தவிர, நம்முடைய காலத்திலே நடைபெறுவதல்ல. ஆகவே, நீங்கள் அண்ணா காலத்திலே உங்கள் கோரிக்கைகளுக்கான வித்திட்டீர்கள். அதற்கு முன்பு, இன்னொரு மாநாட்டிலே அது நாற்றாக ஆகி இருக்கிறது. ஆக இந்த மாநில மாநாடு பயிர் பருவம். அடுத்து நாங்கள் வெளியிடப்போவது அறுவடை, இன்னும் ஒரு வார காலத்திலோ 2 வார காலத்திலோ நிச்சயமாக உங்களுக்கு கிடைக்கும் என்று மாத்திரம் நான் உங்களுக்கு தெரிவித்துக் கொள்கிறேன். நீங்கள் இந்தச் சமுதாயத்திலே எவ்வளவு இன்றியமையாத பணிகளை செய்து வருகின்றீர்கள் என்பதை பேசிய நண்பர்கள் எல்லாம் எடுத்துச் சொன்னார்கள். அதை நாங்கள் உணராதவர்களல்ல. நீங்கள் ஒரு பெரிய மாற்றத்தை இந்த வேளாண்மைத் துறையில், செய்து காட்டத்தக்க பெரும் பணிகளில் ஈடுபட்டிருக்கிறீர்கள். வேளாண்மைத் துறையில் பழைய நிலைமைகளை எல்லாம் மாற்றி புதிய விஞ்ஞான கருத்துக்களை இந்த துறையிலே நாம் புகுத்த வேண்டியவர்களாக இருக்கின்றோம். அப்படி புகுத்துகின்ற இந்த காரியத்தில், நீங்கள் ஈடுபடுகின்ற நேரத்தில், விவசாய பெருங்குடி மக்களிடத்திலே, அடிக்கடி, அணுகி அந்த புதுமைகளை செய்வதில் நீங்கள் எளிதில் வெற்றிபெற முடியாது, என்பதையும், அதிலே மிகுந்த சிரமங்களை நீங்கள் ஏற்றுக்கொள்ள வேண்டியிருக்கும் என்பதையும் அறியாதவனல்ல. விவசாயிகளிடத்திலே சென்று இன்றைக்கு, வேளாண்மைத் துறையிலே, அரசு ஏற்றுக் கொண்டிருக்கின்ற புதுமைகளை நீங்கள் விளைவிக்க விரும்புகின்ற புதுமைகளை அவர்களுடைய உள்ளத்திலே பதிய வைத்து ஏதோ வாழை மரத்திலே ஊசி ஏற்றுவது போல அவ்வளவு சுலபமான காரியம் அல்ல. ஊசியிலே நூலை கோப்பது போல் அவ்வளவு கவனத்தோடும், திறமையோடும் செய்யப்பட வேண்டிய காரியம், அது என்பதை நான் நன்றாகத் தெரிந்து கொண்டிருக்கின்றேன். அந்த காரியத்திலே நீங்கள் மிகுந்த திறமையோடு ஈடுபடுகின்ற காரணத்தினால்தான் 1968-ல் 57 லட்சம் டன் என்ற நிலைமையிலிருந்து, பிறகு வரண்ட காலத்தில் அது 53 லட்சம் டன்னாக ஆகி உங்களுடைய அயராத உழைப்பால், உங்களுடைய திறமையான பணியினால், உங்களுடைய கடமை உணர்வினால், இன்றைக்கு மீண்டும் அது 63 லட்சம் டன்னாக உயர்ந்திருக்கிறது என்றால் அதற்காக நான் உங்கள் உழைப்பை பாராட்டுகின்றேன். இந்த வெற்றிக்கு உங்களுடைய உழைப்பும், உழவர்களுடைய பொறுப்பும் அரசாங்கத்தின் சலுகைகளும் இந்த மூன்றும்தான் வளையங்

மாநாட்டில் அமைச்சர் பெருமக்கள்.

மாநாட்டில் முன்னாள் சங்கத் தலைவர் திரு. க. வெ. கி. இராமகிட்டினன் உரை.

மாநாட்டில் மாண்புமிகு முதல்வர் டாக்டர் கலைஞர் அவர்களும்
மாண்புமிகு வேளாண்மைதுறை அமைச்சர் அவர்களும்

மாநாட்டில் முன்னாள் சங்க செயலாளர் திரு. த. சோமு உரையாற்றுதல்.

மாநாட்டில் வணக்கத்துக்குரிய மதுரை மாநகரத் தந்தை
திரு. முத்து எம்.எல்.சி. அவர்கள் உரையாற்றுகிறுர்.

மாநாட்டில் மாண்புமிகு வேளாண்மைதுறை அமைச்சர்
திருமதி சத்தியவாணிமுத்து அம்மையார் உரையாற்றுகிறுர்.

மாநாட்டின் சிறப்பு மலரை மாண்புமிகு வேளாண்மை துறை அமைச்சரிடம்
சங்க பிரதிநிதி வழங்குகிருர்.

மாநாட்டின் சிறப்பு மலர் முதல் பிரதியை மாண்புமிகு வேளாண்மைத் துறை அமைச்சர்
அவர்கள், மாண்புமிகு முதல்வர் டாக்டர் கலைஞர் அவர்களுக்கு வழங்குகிருர்.

மாநாட்டில் முன்னாள் இணை வேளாண்மை இயக்குநர்
திரு. அ. வெங்கட்டராமன் உரையாற்றுதல்.

மாநாட்டிற்கு வருகை தந்த சங்க உறுப்பினர்கள்.

களைப் போல் இன்றைக்கு ஒன்று சேர்ந்து ஒரு தொடராக இன்றைக்குச் செயல்படுகின்றது. அந்த செயலின் வெற்றி விளைவுகளைத்தான் நாம் இன்றைக்கு அனுபவித்துக் கொண்டிருக் கிறோம். ஆகவே பாடுபடுகின்ற உங்களை இந்த அரசு பரிதவிக்க விட்டுவிடாது. எப்படி பயிருக்கு வருகின்ற ஆபத்தை தடுப்பதற்காக பல முயற்சிகளிலே ஈடுபட்டிருக்கிறோமோ, பயிருக்கு வருகின்ற ஆபத்தையே தடுக்க எண்ணும் போது அந்த பயிரை வளர்க்கின்ற உங்களுக்கு வருகின்ற ஆபத்தை நாங்கள் தடுக்காமல் இருந்து விடமாட்டோம் என்பதை நீங்கள் நிச்சயமாக நம்பலாம் என்று உங்களுக்கு கூறிக்கொள்கிறேன். காற்றுள்ளபோதே தூற்றிக்கொள் என்பது விவசாயிகளிடையே புழங்குகின்ற பழமொழி. அந்த காற்று இப்பொழுதே அடிக்கின்றதா இல்லையா என்பது உங்களுடைய உள்ளத்திலே எழுகின்ற கேள்வி. நீங்கள் இங்கேயே, இந்த மாநாட்டிலே காற்று அடிக்கும், அதிலேயே தூற்றிக் கொள்ளலாம் என்று எண்ணினீர்கள். காற்று அடிக்கவில்லை. ஆகவே இங்கேயே தூற்றுதீர்கள். இதைத்தான், நான் உங்களுக்கு சொல்லுகிறேன்.

பருவத்தே பயிர் செய் என்பதும் வேளாண்மை துறையிலுள்ள பழமொழிதான். ஆகவே பயிர் செய்யப்படும் பருவத்தில் செய்யப்படும். அந்த பருவத்தில் பயிர் செய்ய ஆடிப்பட்டம் தேடி விதை என்பார்கள், பழைய காலத்திலே வேளாண்மைத் துறையில் ஈடுபட்டுள்ளவர்கள். ஆகவே ஆடிப்பட்டத்திலே தேடி விதைக்கத்தான் நாம் அவசரப்பட்டு விடாமல், ஒழுங்காக, எடுக்கின்ற முடிவு மற்றவர்களை பாதிக்கத்தக்க முடிவாக இல்லாமல்—உங்களுக்கு அதனால், வீண் அபவாதம் வரமுடியாதவாறும், அனைவருக்கும் நல்ல முடிவாகவும் அரசுக்கு சங்கடம் ஏற்படுத்தாத முடிவாகவும் அந்த முடிவு அமையவேண்டும் என்பதற்காகத்தான் நான் உங்களுடைய பிரச்சினையை ஒருவார காலத்திற்கு ஆறப் போடுகிறேனே அல்லாமல் தரக்கூடாதென்ற எண்ணம் எனக்கு கிஞ்சித்தும் கிடையாது, என்பதை மீண்டும் மீண்டும் தெரிவித்துக் கொண்டு, நாங்கள் காத்திருப்பவர்கள் என்றார் இங்கு பேசிய நண்பர் ஹஜா ஷெரீப் அவர்கள். நான் அந்த வார்த்தையை எனக்கு சாதகமாக பயன்படுத்திக் கொள்வதற்காக அவரும் நீங்களும் என்னை மன்னிக்க வேண்டும் என்று கேட்டுக் கொள்கிறேன். அதற்கு முன்பு பேசிய நண்பர் அதையே சொன்னார், அழுத பிள்ளைதான் பால் குடிக்கும். நாங்கள் அழாமலே, அம்மாவிற்கு சங்கடம் தராமலே, நாங்கள் சமர்த்துப் பிள்ளைகளாக காத்திருக்கிறோம் என்று சொன்னார்கள். காத்திருங்கள்! நிச்சயமாக உங்களுக்கு கைமேற் பலன் கிடைக்குமென்பதை மாத்திரம் எடுத்துச் சொல்லி, நீங்கள் நான் வருகின்ற வழியெல்லாம் ஆரவாரத்தோடு வரவேற்றீர்கள். இங்கேயும் எங்களை பார்த்து பார்த்து பரவசமடைகிறீர்கள். நீங்கள் என்னுடைய முகத்தைப் பார்க்கின்ற நேரத்திலெல்லாம் இந்த கோரிக்கைகளிலே ஏதேனும் ஒன்றிரண்டையாவது ஒப்புக்கொள்ள மாட்டாரா என்ற ஆவல் தேங்கிய விழிகளோடு பார்ப்பதை நான் கவனிக்காமலில்லை. நான் வழக்கத்திற்கு மாறாக மணப்பெண்ணைப் போல் அதிகமாக தலையைக் குனிந்து கொண்டு உட்கார்ந்திருந்ததற்கு காரணமே உங்களைப் பார்க்கக் கூச்சப்பட்டுத்தான். ஆகவே விரைவில் உங்களுடைய கோரிக்கைகளை நிறைவேற்றுவதற்கு ஆவன செய்வேன், அமைச்சர்களிடையேயும், அதிகாரிகளிடையேயும் கலந்து பேசி நல்ல முடிவுகளை அறிவிப்பேன் என்று உங்களுக்கு எடுத்துக்கூறி இந்த இனிய மாநாட்டிலே உங்களை எல்லாம் சந்தித்ததில் பெருமகிழ்ச்சியடைந்து இந்த அளவிலே விடைபெற்றுக் கொள்கிறேன். வணக்கம்.

"ஊருக்கு நல்லது சொல்வேன் — எனக்கு உண்மை தெரிந்தது சொல்வேன்"

தஞ்சையில் கருணு

R சுந்தரராஜன்

யாரறிவார் இந்த கருணு நெல்லை- குண
சிறப்போடு விளைவு தரும் அருமை நெல்லை—இங்கு

(*யாரறி*)

குறுகிய காலத்தில் விளையும் பயிர்—அது
குறைவில்லா நிறைவு தரும் குறுவைப் பயிர்
கருணை மழை பொழியும் கார் முகில் போல்
காலத்தில் பலன் தந்து காத்திடும் நெல்

(*யாரறி*)

குறுவை பட்டத்திற்கொரு ரகம் வேண்டுமா ?
குட்டை வகையான ஒரு பயிர் வேண்டுமா ?
அதிக உரம் ஏற்கும் நெல் வேண்டுமா—அல்லது
மாவுக்கு இருபத்தைந்து கலம் வேண்டுமா

(*யாரறி*)

தஞ்சைக்கு தேர்ந்தெடுத்த தரமான நெல்லுதான்
தண்ணீரில் சாய்ந்து முளைக்கும் தொல்லையும் இல்லைதான்
பருவப்பெண்ணைப் போல நாணியே குனிந்து நிற்கும்,
பசியாற உணவு தந்து பத்தாயங்கள் நிறைந்திருக்கும்

(*யாரறி*)

"உணவில் தன்னிறைவு அடைவதோடு,
உபரி நிலையையும் அடைந்து கிராமங்கள்
மறுமலர்ச்சியடைய வேண்டுமானால், ஒரே
வழி விஞ்ஞான வேளாண்மை முறையே"

THE TEN WAYS TO DEVELOP THE ASSOCIATION

By

SAM PITCHAI, B.Sc., Ag.,
Usilampatti Branch Unit

1. Do come to every meeting and that too come at the correct time.

2. Even if the weather does not suit you, make sincere attempts to come. It is easy to give excuses.

3. When you attend a meeting, do not simply find fault with the office bearers and other members, because it will dampen their enthusiasm. Offer constructive criticism.

4. Accept office and assume responsibilities as it is wise and difficult to do things than to destructively criticise.

5. Even if you are not elected or appointed to a committee, do not get sore, but evince keen interest with redoubled vigour and enthusiasm.

6. If asked by the President to give an opinion regarding some important matters, express to him your opinions with sincerity and positive approach.

7. After the meeting, do not go on telling every one, how things should have been done. It will not do good to serve the cause of the Association.

8. Always do more and exceed expectations. Simultaneously appreciate heartily others who work with "girded up loins and mustered might". Never howl that the Association is monopolished by "a few".

9. Do not hold back your dues more than is absolutely necessary. Please remember that many important things are consequentially being delayed by your procrastination. Remit your dues "before time".

10. Always be on the look-out for getting new members. Please do not think that it is the 'funeral' of the office Bearers. After all, they are not idlers and full-time, paid servants of the Association.

நமது சங்கம்

மு. சிவசண்முகம், பி.எஸ்.ஸி. (வேளாண்மை)

மாநில தலைவர்

தோற்றம் :

பரந்து கிடக்கும் தமிழ்நாட்டின் பல்வேறு ஊர்களிலும் பிரிந்து நின்று பணியாற்றும் வேளாண்மைப் பட்டதாரிகளை பாசத்தால் பிணைக்கும் ஒரு மாபெரும் சக்தியாக வேளாண்மை மேல் நிலைப்பணியாளர்கள் சங்கம் 1929-ஆம் ஆண்டு கோவையை தலைமையிடமாகக்கொண்டு தோற்றமெடுத்தது. அன்று முதல் வேளாண்மைப் பட்டதாரிகள் அனைவரும் ஒருங்கிணைந்து தங்களுடைய நலனுக்காகவும் தாய்நாட்டு மக்களுடைய நல்வாழ்வுக்காகவும் அயராது பணியாற்றி வருகிறார்கள்.

குறிக்கோள் :

1. உறுப்பினர்களிடையே ஒருமித்த நட்பு மனப்பான்மையை உருவாக்குதல்.
2. உறுப்பினர்களுக்கு நியாயமான தேவைகளை தேடித்தந்து பாதுகாத்தல்.
3. உறுப்பினர்களின் நல்வாழ்வு, வேலை வாய்ப்பு, ஊதியம் மற்றும் பல நியாயமான தேவைகளை பாதுகாத்தல்.
4. தமிழ்நாட்டிலுள்ள மற்ற சங்கங்களுடன் இதயப் பூர்வமான தொடர்பு கொண்டு பணியாற்றுதல்.

அமைப்பு :

இச் சங்கம் இன்று சென்னையைத் தலைமையிடமாகக்கொண்டு தமிழக முழுவதிலும் 48 கிளைச் சங்கங்களை தன்னகத்தே கொண்டு செயல்பட்டு வருகிறது. இச் சங்கத்தில் மாநிலப் பிரதிநிதிகளாக தலைவர், செயலாளர், இணைச் செயலாளர், பொருளாளர் முதலியவர்களும், ஆராய்ச்சிப் பிரிவில் பணிபுரியும் வேளாண்மைப் பட்டதாரிகளின் சார்பாக மத்தியப் பிரதிநிதி ஒருவரும், சங்கத்தின் தொடர்பு சக்தியாகிய '**செய்திக் கதிர்**' மாத இதழை நடத்தும் பொருட்டு **செய்திக் கதிர்** ஆசிரியர் ஒருவரும், சங்கத்தின் வரவு செலவு கணக்குகளை சரிபார்க்க மூன்று தணிக்கையாளர்களும் செயலாற்றுகின்றனர். கிளைச் சங்கத்தின் பிரதிநிதிகளாக துணைத் தலைவர், துணைச் செயலாளர், பொருளாளர் ஆகியோர் பணியாற்றுகின்றார்கள். இச் சங்கத்தில் இரண்டாயிரத்து ஐந்நூறு வேளாண்மைப் பட்டதாரிகள் உறுப்பினர்களாக இருக்கின்றார்கள். இச்சங்கத்தின் செயற்குழு மாநிலப் பிரதிநிதிகளையும் கிளைச் சங்கப்பிரதிநிதிகளையும் தன்னகத்தே உறுப்பினர்களாகக் கொண்டு சங்கத்தின் இன்றியமையாத கொள்கைகளையும் திட்டங்களையும் அவற்றைச் செயலாற்றும் வழி முறைகளையும் முடிவெடுக்கும் நோக்கோடு இருமாதங்களுக் கொருமுறை தமிழகத்தின் பல்வேறு இடங்களில் கூடுகிறது. சங்கத்தின் உறுப்பினர்கள் அனைவரும் பொதுக் குழுவின் உறுப்பினர்களாக இருந்து பணியாற்றுகின்றார்கள் பொதுக் குழு வருடம் ஒரு முறை ஏப்ரல் திங்களில் கூடி மாநிலப் பிரதிநிதிகளைத் தேர்ந்தெடுத்து அவர்கள் ஆற்றவேண்டிய பணிகளையும் முடிவு செய்கிறது.

ஆற்றிய பணிகளும் அடைந்த வெற்றிகளும் :

வேளாண்மைப் பட்டதாரிகளின் நல்வாழ்வுக்கெனவே இயங்கிவரும் இச் சங்கம் பெரு முயற்சி செய்து முதல் ஊதியக் குழுவின்போது ஓரளவு வெற்றியும் கண்டது. இரண்டாவது ஊதியக் குழுவிலும் ஒரு நபர் குழுவிலும் ஊதிய உயர்வு பெறுவதில் வெற்றி பெற்றிருக்கிறோம். அதோடு மட்டுமல்லாது நாம் நீண்ட நாட்களாக கேட்டுவந்த அரசிதழ் பதிவுற்ற நிலையை வழங்கிய **டாக்டர் கலைஞர்** அவர்களும், மாண்புமிகு வேளாண்மைத்துறை அமைச்சர் அவர்களும் நம்மை மகிழ்ச்சிக் கடலில் ஆழ்த்தியுள்ளார்கள். இந்த நேரத்தில் நாம் அவர்களுக்கு நம்முடைய மனமார்ந்த நன்றியினைச் சமர்ப்பிக்க கடமைப்பட்டிருக்கிறோம். அதே நேரத்தில் நாம் அடைய விருக்கும் இன்னும் பல உரிமைகளையும் நமக்கு அளிக்கவிருக்கும் முதலமைச்சர் அவர்களின் கரத்தை வலுப்படுத்த நாம் அயராது பாடுபடுவோம்.

எங்கள் தேவைகள்

1. வேளாண்மை பட்டதாரிகள் முதல் பதவி உயர்வு பெறவே சுமார் 18 வருடங்கள் ஆகின்றபடியால், வேளாண்மை பட்டதாரி களுக்கு தேர்வு நிலே (Selection grade) அளிக்கப்படவேண்டும்.

2. கால்நடை மருத்துவர், பொறியாளர் போன்ற தொழிற் நுட்ப பட்டதாரிகளுக்கு வழங்கப்படும் சம்பள விகிதம் அளிக்கப்பட வேண்டும்.

3. ஊராட்சி ஒன்றியத்தில் தற்பொழுது செயல் முறையில் இயங்கிவரும் வேளாண்மை உற்பத்தி பிரிவிற்கு வேளாண்மை பட்டம் பெற்ற வேளாண் அலுவலர்களே முழு பொறுப்பு ஆக்கி, ஊராட்சி ஒன்றிய ஆணையாளரின் நேரடி பொறுப்பிலிருந்து நீக்கி, அவர்கள் ஊராட்சி ஒன்றிய மன்றத்திற்கும், மாவட்ட வேளாண்மை அலுவலர் களின் நேரடி பொறுப்பிலும் பணிபுரிய ஆணே பிறப்பிக்கவேண்டும்.

4. வேளாண்மை பட்டதாரிகளுக்கு நிரந்தர பயணப்படி ரூ. 75 அளிக்கப்பட வேண்டும்.

5. எல்லா அரசு விதைப் பண்ணேகளிலும் தனிப்பட்ட மாவட்ட வேளாண்மை அலுவலர்கள் நியமிக்கப்படவேண்டும்.

6. வேளாண்மைத் துறையில் பணிபுரியும் வேளாண்மை பட்டதாரிகள் உழவர் பெருமக்களுக்கு, அலுவலக நேரத்தை தவிர விஞ்ஞான ரீதியான ஆலோசனேகளே இலவசமாக வழங்குவதற்காக வட்ட தலேமையிடத்திலும், மாவட்ட தலேமையிடத்திலும், மாநில தலேநகரிலும் இலவச விஞ்ஞான ஆலோசனே நிலேயங்கள் (Free Consultation Service Centre) அமைக்க இலவசமனே வழங்கவேண்டும்.

7. வேளாண்மை சம்பந்தப்பட்ட அரசு நிறுவனங்களிலும், அரசுடை யாக்கப்பட்ட வங்கிகளிலும், கூட்டுறவு வங்கி, கூட்டுறவு சர்க்கரை ஆலே மற்றும் விவசாய வருமான வரி அலுவலகங்களிலும் வேளாண்மை பட்டதாரிகளே நியமணம் செய்தல்.

12—5—73 திருச்சியில் நடந்த பொதுக் குழு கூட்டத்தில் நிறைவேற்றிய தீர்மானம்.

வளம் கொஞ்சும் தமிழகத்தில் வறுமையில்லை என்று கூறும் விதத்தில், பல பசுமைபுரட்சித் திட்டங்களை வெற்றிகரமாக நடாத்தி சென்றதின் மூலம் —தமிழ்நாடு அரிசி உற்பத்தியில் தன்னிறைவு பெற்று, உபரி மாநிலமாக திகழ்வது போல், பருப்பு வகைகள், மற்றும் எண்ணெய் வித்து பெருக்கம் ஆகியவற்றிலும் தன்னிறைவு பெற்று உபரி மாநிலமாக திகழ தமிழகத்தில் பரந்து பணிபுரியும் வேளாண்மை பட்டதாரிகள் அனைவரும் கடமையுணர்வுடன் கூடிய உண்மையான ஒத்துழைப்பை தமிழக அரசுக்கு நல்கிட வேண்டும் என்ற தீர்மானம் ஏக மனதாக நிறைவேற்றப்பட்டது.

25-1-73 அன்று

தஞ்சையில் நடந்த

பாராட்டு விழாவில்

மாண்புமிகு வேளாண்மைத்துறை

அமைச்சர் அவர்கள்

மாண்புமிகு வேளாண்மைத் துறை அமைச்சர் அவர்கள்
விழாவிற்கு வருகை தருதல்.

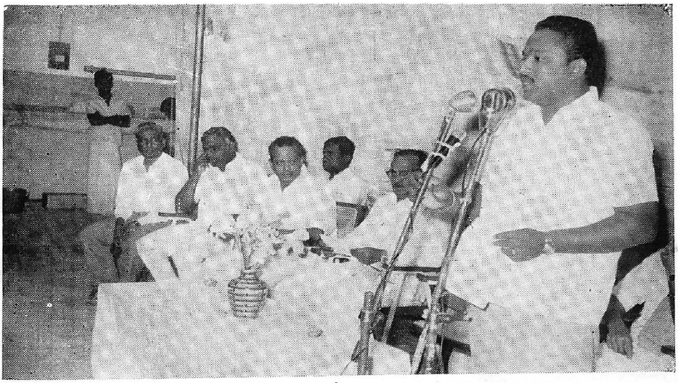

விழாவில் இன்னாள் மாநிலத் தலைவர் மு. சிவசண்முகம்
வரவேற்பு உரையாற்றுதல்.

பாராட்டு விழாவில் சட்டமன்ற உறுப்பினர் திரு. நடராசன் அவர்கள் உரையாற்றுகிருர்.

மாண்புமிகு வேளாண்மைத் துறை அமைச்சர் அவர்களுக்கு பாராட்டு இதழ் வாசித்தளித்தல்.

தஞ்சையில் நடைபெற்ற பாராட்டு விழாவில் மாண்புமிகு வேளாண்மைத்துறை அமைச்சர் அவர்கள் ஆற்றிய சிறப்புரை

மதிப்பிற்குரிய விழாத் தலைவர் மாநில வேளாண்மை பட்டதாரி சங்கத்தின் தலைவர் அவர்களே! நம்முடைய வேளாண் துறை கூட்டு இயக்குநர் அவர்களே! இங்கு வருகை தந்திருக்கின்ற சட்டமன்ற உறுப்பினர் அருமை சகோதரர் நடராசன் அவர்களே! ஊராட்சி ஒன்றிய பெருந்தலைவர் மதிப்பிற்குரிய சகோதரர் தங்கமுத்து அவர்களே! திருவையாறு ஊராட்சி ஒன்றிய பெருந்தலைவர் மதிப்பிற்குரிய சோழகர் அவர்களே! தஞ்சை நகராட்சி மன்றத்தலைவர் எங்களுடைய மதிப்பிற்குரிய தலைவர் திரு. பெத்தண்ணன் அவர்களே! துணைத்தலைவர் திரு. சுல்தான் அவர்களே! நகராட்சி மன்ற உறுப்பினர்களே! ஊராட்சி மன்றத் தலைவர்களே! என்னுடைய குடும்பத்தைச் சேர்ந்த அருமை சகோதரர்களே! நண்பர்களே!

இன்றைய தினம் உங்களாலே அளிக்கப்படுகின்ற இந்த வரவேற்பை உங்களிலே ஒருவன் என்ற முறையில் ஏற்றுக்கொள்வதில் நான் மெத்த மகிழ்ச்சி அடைகின்றேன். உங்களுக்கும் எனக்கும் இருக்கின்ற உறவைப் பற்றி, இங்கே நம்முடைய கூட்டு இயக்குநர் அவர்களும், தலைவர் அவர்களும் எடுத்துச் சொன்னார்கள். இது எனக்கு ஏற்பட்டதல்ல, எங்களையெல்லாம் வளர்த்து ஆளாக்கி இந்த அவையின் முன்னாலே உங்களாலே பாராட்டப்படுகின்ற அளவுக்கு ஆளாக்கி விட்டுச்சென்று இன்றைய தினம் வங்கக் கடற்கரையோரம் துயில் கொண்டிருக்கின்ற அறிஞர் அண்ணா அவர்கள் எங்களை வளர்த்தப் பண்பு அது. அவர் முதலமைச்சர் பொறுப்பை ஏற்றவுடனேயே அரசாங்கத்திலிருக்கின்ற செயலகத்தில் பணியாற்றுகின்ற அனைவரையும் அழைத்து, "அன்புள்ள நண்பர்களே" என்றுதான் சொன்னார்கள். இது சரித்திரத்திலேயே முதல் வார்த்தை என்பதை அன்றைய தினம் செயலாளராக இருந்த திரு. ராமகிருட்டிணன் அவர்கள் பல இடங்களிலே சொன்னார்கள், "எங்களை இதுவரையிலே வேலைக்காரர்களாகத்தான் சிலர் கருதிக்கொண்டு வந்தார்கள், ஆனால் அண்ணா அவர்கள்தான் எங்களை நண்பர்கள் என்று சொன்னார்கள்" என்று பெருமையோடு சொன்னார்கள். அந்தப்புத்தி எங்களுக்கு இன்றும் இருக்கும் என்றும் இருக்கும்.

இந்த வரவேற்புரையில் நண்பர்கள் பலர் புகழபட எழுதியிருந்தாலும் அதைப் படித்த நண்பர் கணேசன் அவர்கள் சுவையேற்றிப் படித்தது எதிரிலே உட்கார்ந்திருக்கின்ற நீங்களெல்லாம் சுவையாக உணவைப் பருகுவதை விட அதையே பருகி விடலாமா என்று நீங்கள் ஆரவாரத்தோடு இருந்ததை நான் கண்டேன். இவ்வளவு சிறப்பான விருந்து இங்கே அளித்திருக்கிறது என்று சொன்னால், இந்த வரவேற்பு அளித்திருக்கின்றீர்கள் என்று சொன்னால், எங்களை ஆளாக்கி வளர்த்த பேரறிஞர் அண்ணா அவர்கள் குறிப்பிட்டது போல இது அடுத்து எதற்கும் அச்சாரமாகவும் இருக்கக்கூடும் என்பதை நான் உணருகிறேன். "தம்பி விருந்துக்குப் பின், சுவையான விருந்து, கொஞ்சம் காரமும் இருக்கும் விருந்தை ருசிப்பது போல, சுவையை ருசிப்பது போல காரத்தையும் ருசியுங்கள்" என்பதைத்தான் சொல்லிச் சென்றார்கள். எனவே இன்றைய தினம் நீங்கள் எப்படி உணவை வைத்துக்கொண்டு சாப்பிடுவதற்குக் காத்துக்கொண்டிருக்கின்றீர்களோ அதுபோல பல கோரிக்கைகளும் உங்களிடத்திலே இருக்கலாம். ஆனால் நம்மிலே ஒருவனாக இருக்கின்ற காரணத்தால் உங்களுக்கே உரிய, பட்டதாரிக்கே உரிய பண்பாட்டோடு சொல்லவேண்டிய இடத்தில், சொல்லவேண்டிய நேரத்தில், சொல்லவேண்டிய முறைப்படி சொல்ல வேண்டுமே தவிர, வரவேற்பிலே விருந்திலே மருந்து என்பது போல இது கலக்கக்கூடாது என்ற நோக்கத்தோடுதான் இதை விட்டு விட்டீர்கள் என்று

நான் கருதுகின்றேன். இருந்தாலும் ஓரளவு உங்களுடைய குறைபாடுகள் தெரிந்திருக்கின்ற காரணத்தால், அந்தக் குறைபாடுகளை எப்படிக் களைவது என்று இதுவரை எங்களது தலைவராக முதலமைச்சராகப் பெற்றிருக் கின்ற காரணத்தால் அதை நிச்சயமாக நீங்கள் என்னிடத்தில் சொல்ல வேண்டிய முறைப்படி சொன்னதைப் போல நான் அவரிடத்தில் சொல்ல வேண்டிய முறைப்படி சொல்ல வேண்டிய நேரத்தில் சொல்லி நிச்சயமாக அதை முடித்துக் கொடுக்கமுடியும் என்று நான் நம்புகிறேன். ஏனென்றால் நம்முடைய முத லமைச்சர் அவர்கள் இன்றைய தினம் ஆட்சிப் பொறுப்பை ஏற்றதற்குப் பிறகு ஒரு தடவை குறிப்பிட்டார்கள் "அதிகாரிகள் என்பவர்கள் ஏதோ ஒரு தனியினமாகக் கருதுகின்றார்கள். இன்றைய தினம் பட்டதாரிகளாக இருப்பவர் களும் உத்தியோகத்திலே இருப்பவர்களுடைய வீட்டிலே இருப்பவர்களும் என்னதான் இவர் இந்த வீட்டிலே பட்டதாரியே தவிர நம்மைப் போல மிகச் சாதாரணக் குடும்பம்தான் அங் கேயும் இருக்கின்றது. அந்தக் குடும்பத்தைக் காக்க வேண்டிய பொறுப்பு பணியாற்றுபவர் இடத்திலே இருக்கின்றது. இவர்கள் பணி யாற்றி இந்தக் குடும்பத்தைக் காக்கவேண்டும் என்பதற்காக அவர்களுடைய பெற்றோரெல் லாம் எவ்வளவு கஷ்டப்பட்டு இருப்பார்கள்." அந்த குடும்பத்தைக் காக்க வேண்டிய பொறுப்பே இவர்களிடத்தில்தான் ஒப் படைக்கப்பட்டிருக்கின்றது என்பதை உணர்ந்து பலமுறைப் பேசியிருக்கின்றார்கள், பலவற்றை சொல்லியிருக்கின்றார்கள். எனக்கு நன்றாக நினைவிருக்கின்றது நம்முடைய முன்னாள் முதலமைச்சர் மதிப்பிற் குரிய பக்தவச்சலம் அவர்கள் என்னிடத்திலே உரையாடிக் கொண்டிருந்தபோது ஒரு சமயம் குறிப்பிட்டார்கள். அப்போது அவர்களுக்கும் எங்களுக்கும் உறவு இருந்த நேரம் அவர் சொன்ன வார்த்தை, அவர்கள் இதே வார்த் தையைச் சொன்னார்கள். "கலைஞர் அவர்கள் எந்த முடிவும்பற்றி நல்ல முடிவு எடுக்கிறார், சீக்கிரமாக முடிவு எடுக்கிறார் நல்லமுறையில் செயலாற்றுகிறார், நிறைவேற்றுகிறார், ஆனால் ஒரே ஒரு தவறைத்தான் இப்போது செய்து விட்டார்" என்று அவர் சொன்னார். என்ன என்று கேட்டேன் "இருபதாண்டு காலம் எங்களுக்குத் தெரியாதது என்று எண்ணிக் கொண்டு நாங்கள் சிலவற்றைச் செய்யாமல் இருந்தோம். கலைஞர் அவர்கள் இப்படித் திடீ ரென்று ஒரு இருபத்தைந்து கோடி ரூபாயை அதிகாரிக்குச் சம்பளமாக உயர்த்தி இருக் கின்றாரே, இது அவ்வளவு சரியல்ல. எங்களுக் கெல்லாம் தெரியாதா, ஏதோ கேட்க கேட்க அஞ்சோ, பத்தாவது கொடுக்கவேண்டும். இப்படித் திடீரென்று கொடுத்திருக்கிறாரே இத னால் எவ்வளவு சிக்கல் ஏற்படப்போகிற தென்று அவருக்குத் தெரியாது. அவர் இன் னும் நிர்வாகத்திலே அடிபடவேண்டும் என்று என்னிடத்திலே சொன்னார்கள்". நான் அவ ரிடத்திலே சொன்னேன் "எதையும் ஏதோ முடிந்த அளவில் செய்தால் செய்து பார்ப் போம் இல்லாவிட்டால் போனால் போகிறது என்று விட்டுவிட்டுப் போய்விடலாம் என்று கூட முதலமைச்சர் சொன்னார். நாம் இருக்கிற காலத்தில் செய்யவேண்டியதை செய்து விடு வோம் என்று அவரிடத்தில் சொன்னேன். "போக போகத் தெரியுங்க அன்பில் போய் பாருங்க" என்று சொன்னார்கள், நாங்கள் குறிப்பிடுவதற்குக் காரணம் யாரையும் குறை கூறுவதற்கல்ல. இன்றையதினம் சிறப்பாக வரவேற்பளித்திருக்கின்றீர்கள். நான் ஒரு தடவை 1954-ஆம் ஆண்டு நான் மாவட்ட உறுப்பினராக இருந்தபோது, மாவட்ட மன் றத்தில் பெரிய பிரச்சினையாக இருந்தது. ஆசிரியர்கள் மாற்றத்தைப்பற்றி அன்றைய தினம் நான் பேசுகின்றபோது சொன்னேன் ஒரு ஆசிரியர் நினைத்தால் நாளையதினம் ஒரு மன்ற உறுப்பினராக வந்துவிடமுடியும், ஒரு மன்ற உறுப்பினர் நினைத்தால் ஆசிரியராக வர முடியாது. ஏனென்றால் அதற்குச் சில தகுதி யெல்லாம் அடிப்படையாக இருக்கின்றது. செகண்டரி கிரேடுக்கு எஸ். எஸ். எல். சி. படிக்கவேண்டும். இரண்டாண்டு பயிற்சி பெற வேண்டும், அல்லது ஹையர் கிரேடுக்கு இன்ன வகுப்பு படிக்கவேண்டும், பின்னர் பயிற்சி பெறவேண்டும் என்றெல்லாம் நான் அவர்க ளிடத்திலே சொன்னேன். உடனே அவ் விடத்திலிருந்த அங்கத்தினருக்கெல்லாம் கோபம் வந்து, அங்கத்தினர் இதை வாபஸ் வாங்கவேண்டும், உரிமையை பாதிக்கிறது என் றெல்லாம் சொன்னார்கள். பரவாயில்லை என்று சொல்லிவிட்டு நான் ஒரு ஆசிரியரையே அவரைப் பதவி விலகச் செய்து அவரையே மாவட்ட மன்ற உறுப்பினராகக் கொண்டு

மாண்புமிகு வேளாண்மைத் துறை அமைச்சர் அவர்களுக்கு சங்க இன்னாள் மாநில தலைவர் மு. சிவசண்முகம் பாராட்டு பேழை அளித்தல்.

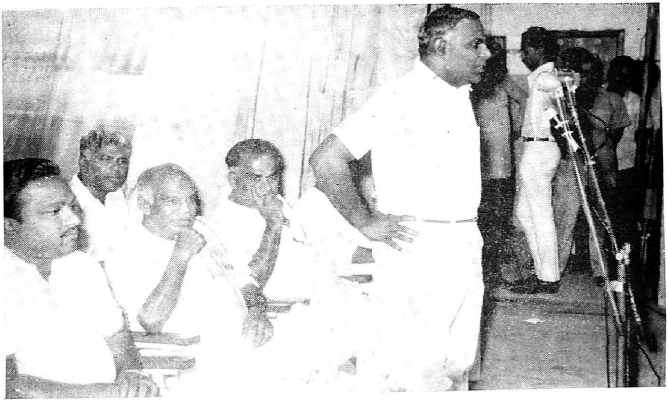

விழாவில் கூடுதல் வேளாண்மை இயக்குநர் திரு. வெங்கட்டராமன் உரையாற்றுகிறார்.

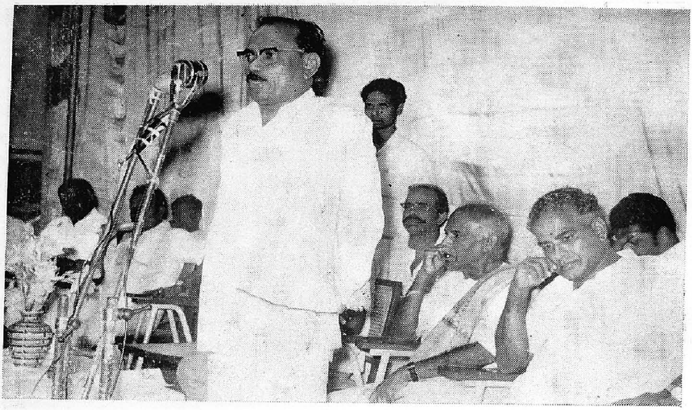

↑

மாண்புமிகு வேளாண்மைத் துறை அமைச்சர் உரை ஆற்றுதல்.

↓

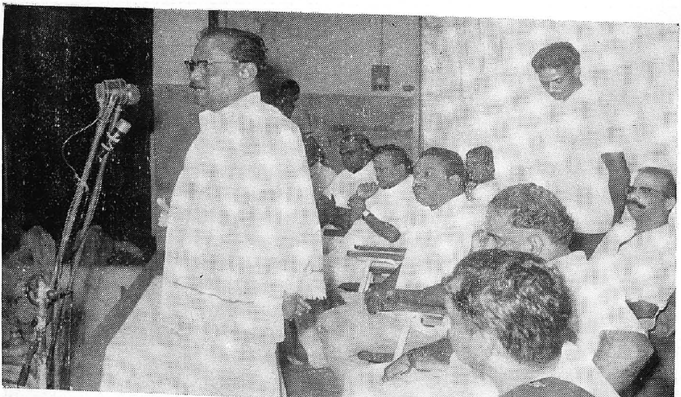

வந்தோம். அந்த காரணத்தாலே நாங்கள் எப்பொழுதுமே இப்படியெல்லாம் அவர்களும் நம்மவர்கள் என்று எண்ணியதுண்டு ஆனால் சமீபகாலத்தில் துர்ப்பாக்கிய வசமாக இந்த அரசாங்கத்திடத்திலே வாதாடி பெறவேண்டியதைவிட ஒரு சிலர் போராடித்தான் பெற வேண்டும் என்ற நிலையில் தாங்கள் மிஞ்சியவர்கள் என்ற எண்ணத்தக்க நிலைமை தமிழகத்தில் உருவாகிக்கொண்டு வருகின்றது. நான் நம்பவர்களைப்பற்றிச் சொல்லவில்லை. அப்படி ஒன்று உருவாகிக்கொண்டு வருகின்றது. அது எங்கே கொண்டுபோய் எதிலே முடியும் என்ற அச்சம் இப்பொழுது ஏற்பட்டிருக்கின்றது. ஏனென்றால் உங்களுக்குத் தெரியும், நூற்றைக்கெடுக்குமாம் குருணின்னு நம்மிடத்தில் பழமொழி இருக்கின்றது. நூறு கலம் நெல்லை வார்த்து குருணி உமியைக் கலந்தடித்தால் அந்த உமியும் பதரும்தான் முன்னால் வந்து நிற்கும், அதைப்போல இன்றைய தினம் தமிகழத்திலே இருக்கும் பிறரெல்லாம் பாராட்டிக் கொண்டிருக்கின்ற நேரத்தில் சிலர் சர்ச்சைகள் கிளப்பிக்கொண்டிருக்கின்றார்கள். இருந்தாலும் எங்களை அதாவது நம்மைப் பொறுத்தவரையில் நான் அன்றாடம் அடிக்கடி சொல்வதுபோல ஏழை எளிய விவசாயிகளோடு பழகுபவர்கள் நம்மவர்கள். நம்முடைய மதிப்பிற்குரிய கலைஞர் அவர்களிடத்திலே சொல்லுகின்ற பொழுது நான் அவரிடத்திலே ஒன்றே ஒன்றுதான் சொன்னேன். மற்ற அதிகாரிகள் பழகுவதற்கும் எங்களுடைய அதிகாரிகள் பழகுவதற்கும் வித்தியாசம், மற்ற அதிகாரிகள் எங்கெங்கோ பழகுகிறார்கள், ஆனால் எங்களது அதிகாரிகள் அவர்கள் போய் இருக்கின்ற இடமெல்லாம் சேரிகளாகவும், அவர்கள் பழகுகின்றவர்களெல்லாம் அதிக அளவு கல்வி அறிவு பெறாதவர்களாகவும் இருக்கின்றார்கள். பயிர் விளைச்சலை மட்டும் அவர்கள் செய்யவில்லை, அதே நேரத்தில் அவர்களையும் நல்ல பண்புள்ளவர்களாக வளர்க்கின்றார்கள். பயிர் வளர்ப்பதைப் போலவே அவர்களுடைய உயிரையும் வளர்க்கின்றார்கள் என்பதையெல்லாம் அவர்களிடத்தில் எடுத்து வாதாடிய நேரத்தில் ஒத்துக்கொண்டார்கள். அதற்குப் பிறகு இன்னும் சில பிரச்சினைகள்கூட இப்போது வந்துகொண்டிருக்கின்றது, இருந்தாலும் கூட தமிழ்நாட்டிலே வேளாண்மைத்துறையைச் சேர்ந்தவர்கள், நமது அருமை சகோதரர் திரு. நடராசன் குறிப்பிட்டது போல நான் உங்களிலே ஒருவனாக இருக்கின்ற காரணத்தாலே, பல வகையில் நீங்கள் ஒத்துழைக்கின்றீர்கள் என்று உங்களையெல்லாம் நான் பாராட்டுகின்றேன். உங்களுடைய முயற்சி மேலும் வெல்கவேண்டும். இப்பொழுது பாராட்டி இருப்பதைப் போலவே உங்களுடைய பாராட்டுக்குரியவனாக நடப்பதற்கு என்றும் முயற்சி செய்வேன் என்று உறுதியைக் கூறி உங்களாலே அளிக்கப்பட்ட வரவேற்புக்கு நன்றி கூறி விடைபெறுகின்றேன்.

வணக்கம்.

நன்றி நல்கிடுவோம்........

“ நன்றி சொல் வேண்டாவோ ? நல்லுழைப்பில் நாளெல்லாம்,
ஒன்றி விடும் நம் தலைவருக்கே !—என்றுமிங்கே
தெள்ளமுதே இந் நன்நாளில் நாமந்த
நல்லவரை வாழ்த்திடுவோம் நன்று.

அழகின் சிரிப்பு இதோ மலர்கிறது....

குரு. அரங்கநாதன்
நாகைக்கோட்டம் கிளைச்சங்கம்

காலைத் துயில்மீண்டு, காரிருளின் பகைமீண்டு,
ஓலைக் குடிசையதன் உட்கதவின் தாள்மீண்டு,
வாலைக் குமரியவள் வைகறையின் சாயலிலே,
சேலைதனை முடிந்து சாலையிலே வந்துநின்றாள்.

கண்ணில் ஒளியேந்தி, கைவளையல் ஒலியேந்தி,
மண்ணில் புகழேந்தி, மார்பகத்தில் பொன்னேந்தி,
கையில் குடமேந்தி, கால்களிலே அழகேந்தி,
தையல் அவளிங்கே தன்பார்வை ஓட்டுகிறாள்.

பார்வை படிந்தோட, பனிப்படலம் விரைந்தோட,
கோர்த்த முத்துக்கள் குமிழ்சிரிப்பில் இழையோட,
வார்த்த சிலையழகு வஞ்சியிடம் பணிந்தாட,
சேர்த்த முல்லையெனச் சிரிக்கின்றாள் பெண்ணழகு.

பொன்னி சிரிப்போ! பூரித்த புன்சிரிப்போ!
கன்னியவள் சிரிப்பு கண்ணகி கதிர்சிரிப்போ,
பின்னிப் பிணைந்துவரும் காதல் தனிச்சிரிப்போ!
பின்னர் வருநாளை எண்ணும் மகிழ்சிரிப்போ!

தமிழே உருவாக, தனிக்கருணை விழியாக,
தஞ்சைத் தரணியதன் நஞ்சையினை உடலாக,
தனவந்தர் சூழவரும் திருச்சியினை முகமாக,
தனிப்பெருமை சூடிவரும் கோவையினை இதழாக,

ஆற்காடு இரண்டினையும் அழகிய காலாக,
ஏற்காடு உதகையினை இருகொங்கை உருவாக,
ஏற்றமிகு மதுரையினை இணையில்லாக் கையாக,
ஆற்றல் திருநெல்லை அழகியநல் நுதலாக,

சேலத்து நீலம் நடுசாலை கன்னமென,
செங்குமரி நாடதனை நெற்றித் திலகமென,
இராமநாதபுரம் அணிகலனாய் ஆடிவர,
இன்பத் தமிழ்ச்செங்கை மூக்குத்தி அழகுடவே,

தமிழரசி வாழுகிறாள்! தனிப்பெருமை சூடுகிறாள்!
தமிழகத்து ஒளிவிளக்காய் தரணியெலாம் போற்றிடவே
தன்னிறைவு என்பதனை தன்னகத்தே வடிவாக்கி
தமிழாக பாடுகிறாள்! தமிழ் மண்ணாய் ஆடுகிறாள்!

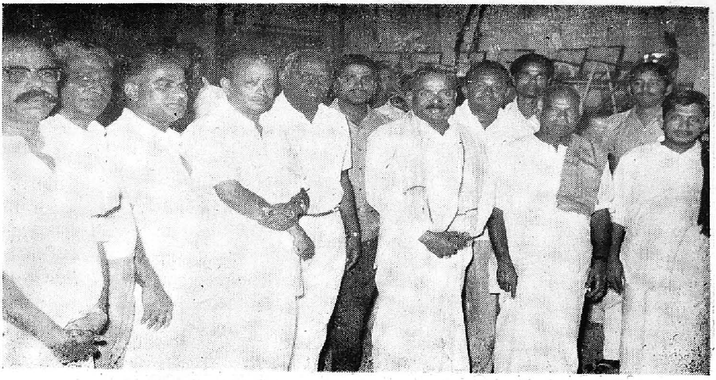

விழாவில் கலந்துகொண்ட சட்டமன்ற உறுப்பினர்
நகராட்சி, ஊராட்சி ஒன்றிய பெருந்தலைவர்கள்.

விழாவில் கலந்துகொண்ட சங்க உறுப்பினர்கள்.

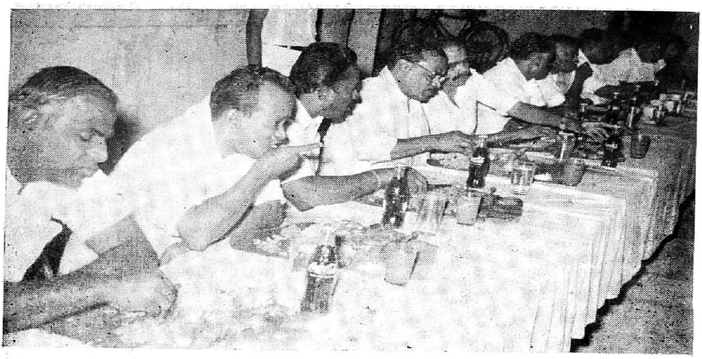

விருந்தில் கலந்து கொண்ட மாண்புமிகு அமைச்சர் அவர்களும், பெருந் தலைவர்களும்.

விழாவில் சங்க இணைச் செயலாளர் திரு. வ. பழனியப்பன் நன்றி கூறுதல்.

தமிழகத்தில் தன்னிறைவு

R. மாணிக்கம், பி.எஸ்.ஸி. (வே)
உறுப்பினர், சென்னை கிளைச்சங்கம்

பருவமழை எப்போது பெய்யும், அடுத்த அறுவடைக்கு எத்தனை திங்கள் காத்திருக்க வேண்டும் என்றெல்லாம் வாடித்தவித்த தமிழ் மக்கள் இன்று உணவு உற்பத்தியில் தன்னிறைவு பெற்றுவிட்டோம் என்று எண்ணும்போதே அவர்கள் உள்ளத்தில் மகிழ்ச்சி பொங்குகிறது. அவர்கள் உள்ளம் உவகையில் களிக்கிறது. தமிழ்நாட்டில் வாழ்கின்ற நாலரைக் கோடி தமிழர் களின் நல்லெண்ணத்தையும் முழு ஆதரவையும் பெற்று கழக அரசு 1967-ஆம் ஆண்டு தமிழ் நாட்டில் செயல்படத் தொடங்கியது. கழக அரசு பொறுப்பேற்றுக்கொண்ட நேரத்தில் தமிழ் நாட்டின் உணவுக் கிடங்குகளில் 500 டன் அரிசிதான் இருப்பு இருந்தது.

மாண்புமிகு முதலமைச்சர் டாக்டர் கலைஞர் அவர்கள் வேளாண்மைக்கு முக்கியத்துவம் கொடுத்து பசுமைப்புரட்சித் திட்டம், தீவிர சாகுபடித் திட்டம், உயர் விளைச்சல் திட்டம், பல பயிர்த் திட்டம், சிறு விவசாயிகள் மேம்பாடுத் திட்டம் ஆகிய திட்டங்கள் வேளாண்மைப் பட்டதாரிகளின் உதவியைக்கொண்டு வெற்றி பெற வழி வகுத்தார். 57.31 லட்சம் டன்கள் உணவு உற்பத்தி செய்த தமிழ்நாடு இன்று 73 லட்சம் டன்களாக உணவு உற்பத்தியைப் பெருக்கி யிருப்பதே இதற்கு தக்கதோர் சான்று. இதற்குக் காரணம் வேளாண்மைப் பட்டதாரிகளின் அயராத உழைப்பும் தமிழக அரசு உணவு உற்பத்தியில் காட்டிய ஈடுபாடுமே காரணம் எனில் அது மிகையாகாது.

1969-ம் ஆண்டு இயற்கையின் கொடுமையால் தமிழகத்தில் வறட்சி ஏற்பட்டது. இருந் தாலும் அடுத்த ஒரு வருடத்துக்குள்ளாக தமிழகம் அரிசி உற்பத்தியில் தேவைக்குமேல் 1.3 லட்சம் டன்கள் உற்பத்தி செய்து உபரி மாநிலமாக வெற்றி நடைபோட்டது. வேளாண்மைத் துறை உழவர் பெருமக்களுக்கு கருணை, காவேரி, காஞ்சி, பொன்னி, ஐ. ஆர். 8, ஐ. ஆர். 20 முதலிய உயர்விளைச்சல் நெல் ரகங்களை அளித்தும் அவ்வகைளை பயிரிடும் முறைகளையும் விளக்கியும் அவர்களுடைய துயர் துடைக்கும் பணியினை செவ்வனே செயலாற்றியது. பத்தாண்டுகளுக்கு முன்பு 39 லட்சம் டன்னாக இருந்த அரிசி உற்பத்தி இன்று 53 லட்சம் டன்னாக உயர்த்தப்பட்டதும் உயர் விளைச்சல் நெல் ரகங்கள் பயிரிடப்பட்ட நிலப்பரப்பு 69-70-ல் 28 லட்சம் ஏக்கர்களாக இருந்து இன்று 55 லட்சம் ஏக்கர்களாக உயர்த்தப்பட்டதுமே இதற்கோர் சான்றாகும்.

மேலும் தமிழகத்தின் திட்டக் குழுவின் அறிவுரையின்படி 1973-74-ம் ஆண்டுக்குள்ளாக 33.5 லட்சம் ஏக்கர் நிலத்தில் அதிக விளைச்சல் தரும் நெல் ரகங்களை பயிரிட வேண்டுமென்றும், அதிக மகசூல் தரும் சிறுதானியப் பயிர்களை 2·5 லட்சம் ஏக்கரில் பயிரிடவேண்டுமென்றும் நிர்ணயிக்கப்பட்டது. ஆனால் தமிழகத்தில் நான்காவது ஐந்தாண்டு திட்ட இரண்டாவது வருடத்திலேயே (1970-71) அதிக விளைச்சல் தரும் நெல் ரகங்கள் 44.93 லட்சம் ஏக்கரிலும், அதிக விளைச்சல் தரும் சிறு தானியப் பயிர்கள் 2.85 லட்சம் ஏக்கரிலும் பயிரிடப்பட்டு ஏனைய மாநிலங் களுக்கு வழிகாட்டியாக தமிழ்நாடு திகழ்கிறது.

தமிழ்நாட்டில் வேளாண்மையில் ஈடுபட்டு இருக்கின்ற உழவர்களின் எண்ணங்கள் பல தரப்பட்டவை. வேளாண்மையில் பழமையை செயல்படுத்துவோர் பலரும், புதுமையைப் புகுத்தவேண்டும் என்று சிலரும்தான் இருந்தார்கள். உரத்தின் முக்கியத்துவம், பலவகையான பயிர்களுக்கும் இடவேண்டிய உரத்தின் அளவு, இடவேண்டிய வழிமுறைகள் ஆகியவை

வேளாண்மை பெருங்குடி மக்களுக்கு நன்குணர்த்தப்பட்டு உரம் வேண்டாம் என்ற நிலை மாறி உரம் போதவில்லை என்ற நிலை உருவாகியுள்ளது. 1947-48-ஆம் ஆண்டு கூட்டு சென்னை மாநிலத்தில் தழைச்சத்து 5858.4 டன்களே உழவர்களால் விரும்பி வேண்டப்பட்டது. ஆனால் 1971-72-ல் 1,95,000 டன்கள் தழைச்சத்து உரமும், 68,000 டன்கள் மணிச்சத்து உரமும், 58000 டன்கள் சாம்பல் சத்து உரமும் தமிழக உழவர்களால் உபயோகப்படுத்தப்பட்டுள்ளது. இதன் மூலம் தமிழக உழவர்கள் இரசாயன உரங்களைப் பயன்படுத்துவதில் எந்த அளவுக்கு முன்னேறி யிருக்கிறார்கள் என்பது தெள்ளத் தெளிவாகிறது.

தமிழகத்தில் பத்தாண்டுகளுக்கு முன்பு பயறு வகைகள் பயிரிடப்பட்ட நிலப்பரப்பு மிகவும் குறைந்த அளவே இருந்தது. 1970-71-ம் ஆண்டு 4·55 லட்சம் ஹெக்டரில் பயிரிடப் பட்டது. இதன் மூலம் தமிழகத்தில் 1960-61-லிருந்து 1970-71 முடிய ஆண்டு தோறும் 0.7 சத விகிதமே மொத்த உற்பத்தி பெருகியுள்ளது. இருந்தாலும் 1969-70, 70-71 ஆண்டுகளில் பயறு வகைகள் பயிரிடப்படும் நிலப்பரப்பு கூடுதலாக்கப்பட்டதால்தான் மொத்த உற்பத்தியில் ஆண்டுக்கு 0.9 சதவீதம் குறுகிய கால பயறு வகைகளை பயிரிடுவதன் மூலமும், நெல் அறுவடைக் குப்பின் தரிசுகளில் பயிரிடுவதன் மூலமாகவும், கலவைப் பயிராக பயிரிடுவதன் மூலமாகவும் உற்பத்தி பெருகியுள்ளது. பயறு வகைகளின் உற்பத்தியை மேலும் பெருக்க தமிழ்நாடு அரசு பலவகைத்திட்டங்களைச் செயல்படுத்தி வருகிறது.

தமிழகத்தில் இன்று மஞ்சள் புரட்சி என்ற திட்டத்தின்கீழ் சூரியகாந்தி பயிரிடும் திட்டம் செயல்படுத்தப்பட்டு வருகிறது. இதன்மூலம் எண்ணெய்ப் பற்றாக்குறையைப் போக்க நடப்பு ஆண்டில் தமிழ்நாடு முழுவதும் இரண்டு லட்சம் ஏக்கரில் சூரியகாந்தி பயிரிட ஒரு மாபெரும் திட்டம் உருவாக்கப்பட்டு செயல்படுத்தப்பட்டு வருகிறது. இத் திட்டத்தின்படி ஐம்பதாயிரம் டன்கள் சூரியகாந்தி விதை உற்பத்தியும் சுமார் பத்துகோடி ரூபாய் மதிப்புள்ள 15 ஆயிரம் டன்கள் சூரியகாந்தி எண்ணெயும், 35 ஆயிரம் டன்கள் புண்ணாக்கும் பெறுவதற்கு வாய்ப்பிருக்கிறது. இதற்கு முன்னோடியாக தமிழகத்தின் பலபகுதிகளில் சூரியகாந்தி பயிரிட்டு வேளாண்மை பெருங்குடி மக்களுக்கு செயல் முறையாகக்காட்டி வெற்றி கண்டிருக்கின்றோம்.

தமிழகத்தில் 1950-51-ல் இருந்ததைவிட இன்று அரிசி உற்பத்தி 3 மடங்காகவும், கரும்பு உற்பத்தி $3\frac{1}{2}$ மடங்காகவும், பருத்தி உற்பத்தி $1\frac{1}{2}$ மடங்காகவும், பருப்பு உற்பத்தி 2 மடங்காகவும் பெருகியுள்ளது.

இன்று தமிழகத்தில் உணவு உற்பத்தி 73 லட்சம் டன்னாக இருப்பதை தமிழக அரசின் திட்டத்தின்படி 1978-79-ம் ஆண்டில் 95.77 லட்சம் டன்னாகவும் 1983-84-ம் ஆண்டில் 111.5 லட்சம் டன்னாக உற்பத்தி செய்வதற்கு தமிழகம் முழுவதும் பல ஆக்கப் பணிகளில் ஈடுபட் டிருக்கும் வேளாண்மைப் பட்டதாரிகள் கடமை உணர்வுடன் கூடிய உணர்ச்சியுடனும், எழுச்சி யுடனும் திட்டங்களையும் உழவர்களையும் அணுகி திட்டங்கள் வெற்றிபெற பாடுபடுவோம்.

உயர் விளைச்சல் ரகங்களில் புரத சத்து......

ஐ. ஆர். 8	9.4 சதம்
ஆடுதுறை 27	11.3 சதம்
சி. எஸ். எச். 1 சோளம்	13.1 சதம்
சி. எஸ். எச். 2 சோளம்	12.9 சதம்
எச். பி. 1 கம்பு	14.9 சதம்
எச். பி. 3 கம்பு	15.35 சதம்
எச். பி. 4 கம்பு	13.53 சதம்

உழவர் வாழ்வில் ஒளி ஊட்டும் சூரியகாந்தி

வே. மீனுட்சிசுந்தரம், பி.எஸ்.ஸி. (வேளாண்மை)

உறுப்பினர் : சென்னைக் கிளைச்சங்கம்

"சூரியகாந்தி" என்ற பெயர் அழகான மலரையே நமக்கு நினைவூட்டுகிறது. மலர் மட்டுமல்ல, நல்ல மணமுள்ள சிறந்த எண்ணெய் அளிக்கக்கூடிய ஒரு எண்ணெய்வித்துப் பயிர் என்பது சமீபகாலத்தில் நாம் அறிந்த உண்மை. புதுமையை வரவேற்கும் தமிழக உழவர்களுக்கு சூரியகாந்தி ஒரு வரப்பிரசாதமென்றே கூறலாம்.

நமது அன்றாடத் தேவைக்கு முக்கியமானது தாவர எண்ணெய். இதற்காக நாம் பெரிதும் நம்பியிருப்பது நிலக்கடலைதான். தமிழ்நாட்டில் நிலக்கடலை சுமார் 25 லட்சம் ஏக்கர் பரப்பில் பயிரிடப்படுகிறது. நிலக்கடலை உற்பத்தியை பெருக்க அதிதீவிர சாகுபடித்திட்டங்கள் செயல்படுத்தப்பட்டு வருகின்றன. நான்காம் ஐந்தாண்டு திட்டகாலத்தில் எண்ணை வித்துக்களின் உற்பத்தியை 10 லட்சம் டன்களிலிருந்து 14 லட்சம் டன்களாக பெருக்க அரசு திட்டங்கள் செயல்படுத்தப்பட்டு வருகின்றன.

ஆனல் எண்ணெய் வித்துக்கள் உற்பத்திக்கு நிலக்கடலையைத்தான் நம்பியிருக்க வேண்டுமா? என்ற கேள்வி இதன் சாகுபடி பற்றிய கருத்துக்களை ஆராயத்தூண்டின. மற்ற எந்தப் பயிருக்கும் இல்லாத ஒரு அளவில் நிலக்கடலை சாகுபடிக்கு அதிக அளவு விதையளவு பயன்படுத்தப்படுகிறது. அதற்கு ஆகும் செலவு அதிகம். பருவமழை தவறினல் நிலக்கடலைபயிர் மகசூல் பெரிதும் பாதிக்கப்படுகிறது. பூச்சிகளின் தொல்லைகளை ஒழிக்க முக்கியமாக சிகப்புக் கம்பளிப் பூச்சியைப் போக்க பெருமுயற்சி எடுத்துக்கொள்ள வேண்டியிருக்கிறது. இந்த நிலையில் நம் தாவர எண்ணெய்த் தேவையை பூர்த்தி செய்வது எப்படி? நாள்தோறும் பெருகிவரும் மக்கட் தொகைக்கு இதைப் பகிர்ந்து அளிக்க இயலுமா? மலிவான விலையில் மக்களுக்கு வழங்க இயலுமா என்ற பல பிரச்சினைகளுக்கு முற்றுப்புள்ளியாகத் தோன்றியது சூரியகாந்தி. தமிழ்நாடு வேளாண் துறையினர் மேற்கண்ட ஆராய்ச்சியின் முடிவுகளால் உழவர்கள் வாழ்வை மலரவைக்க மலர்ந்தது சூரியகாந்தி.

எண்ணெய் வித்துக்கள் பெருக்கத்திற்காக மேற்கொண்ட பரிசோதனைகளில் சூரியகாந்தி சிறந்த எண்ணெய் வித்துப் பயிராக விளங்கியது. தமிழ்நாட்டிற்கு ஏற்ற ரகங்களைத் தேர்ந்தெடுக்க சூரியகாந்தி சம்பந்தமான ஆராய்ச்சி கோவில்பட்டியிலுள்ள வேளாண்மை ஆராய்ச்சி நிலையத்தில் மேற்கொள்ளப்பட்டது. இதன் பயனுக இ.சி. 68414 என்ற ரகம் தேர்ந்தெடுக்கப்பட்டு கே. 1 என்று சாகுபடிக்கு வெளியிடப்பட்டுள்ளது.

இந்த ரகம் புதியதாக மட்டுமல்லாமல் சாகுபடியில் புதுமையையும் உடையதாகயுள்ளது. குறுகிய காலத்தில் 85 முதல் 90 நாட்களில் பலன் தருகிறது. அதனுல் பன்முறை சாகுபடிக்கும் ஏற்றது. நிலக்கடலை பயிரிட இயலாத எல்லா நிலங்களிலும் பயிரிடலாம். வறட்சியை தாங்தக் கூடியது. நிலக்கடலைக்குத் தேவையானதுபோல் வளர்ச்சி காலத்தில் சூரியகாந்திக்கு ஈரம் தேவையில்லை. ஒரு ஏக்கருக்குத் தேவையான 4 முதல் 5 கிலோ சூரியகாந்தி விதைக்கு சுமார் ரூ. 6 முதல் ரூ. 8 வரை செலவாகும். ஆனல் 50 முதல் 55 கிலோ விதைப் பருப்புகளை நிலக்கடலை சாகுபடியில் விதைக்கும் போது சுமார் ரூ. 125 வரை நிலக்கடலை விதைக்காகச் செலவிட வேண்டியுள்ளது. பூச்சி, பூசணங்களின் தொல்லைகளும் குறைவு.

இவ்வளவு சிறப்புகளைக் கொண்ட சூரியகாந்தி தமிழ்நாட்டிற்கு பரவலான சாகுபடிக்கு உகந்ததுதான் என்று அறியும் பொருட்டு மாநில அரசு மத்திய அரசின் உதவியுடன் முன்னேடி மாதிரி நிருபணப்பாத்திகள் அமைத்தது. இவையே உழவர்களுக்கு

விளக்கப் பாத்திக்களாக அமைந்தன. 1971-72ம் ஆண்டு தமிழ்நாடு முழுவதும் 200 நிருபணைப் பாத்திகள் சுமார் 880 ஹெக்டாரில் உழவர்கள் வயலிலேயே போடப்பட்டன. இந்த நிருபணைப் பாத்திகளுக்கு ஹெக்டேருக்கு ரூ. 300 அரசு மானியமாக வழங்கியது. இதன் முடிவுகள் நல்ல பலனை அளித்ததால் உழவர்கள் தாமாகவே சூரியகாந்தி சாகுபடியை மேற்கொள்ள முன் வந்தனர்.

குறுகிய காலத்தில் மானாவாரி சாகுபடியில் ஏக்கருக்கு ரூ. 200 சாகுபடிச் செலவு போக நிகரமாக ரூ. 250 பெற முடியும். இறவைப் பயிரில் சாகுபடிச் செலவு ரூ. 400 போக நிகர லாபமாக ரூ. 500 பெறலாம். மானாவாரிப் பயிர் ஏக்கருக்கு 300 கிலோ வரையிலும், இறவைப் பயிர் 600 கிலோ வரையிலும் மகசூல் தரவல்லது.

1972-73ம் ஆண்டு தமிழ்நாடு இரண்டு லட்சம் ஏக்கர் பரப்பில் சூரியகாந்தி சாகுபடி செய்ய சூரியகாந்தி அபிவிருத்தித் திட்டமொன்றை துவக்கியுள்ளது. இதன் மூலம் சுமார் 50 ஆயிரம் டன்களுக்கு மேல் சூரியகாந்தி விதை உற்பத்தி எதிர்பார்க்கப்படுகிறது. ரூ. 10 கோடி மதிப்புள்ள எண்ணெயும், பிண்ணாக்கும் பெற வாய்ப்பு ஏற்பட்டுள்ளது. இத் திட்டத்தின் கீழ் உழவர்களுக்கு விதை, விதை நேர்த்தி மருந்து சாகுபடிக் குறிப்புகள் அடங்கிய ரூ. 11 மதிப்புள்ள ஒரு 'மினிகிட்' இலவசமாக வழங்கப்படுகிறது. சாகுபடிக் கடனை ஏக்கருக்கு ரூ. 60 வீதம் கூட்டுறவு சங்கங்களும் நிலவள வங்கிகளும் வழங்க வசதி செய்யப்பட்டுள்ளது.

1973-74ம் ஆண்டு 3.75 லட்சம் ஏக்கர்களுக்கு இத் திட்டம் விஸ்தரிக்கப்படும். 500 நிருபணைப் பாத்திகளும் அமைக்கப்படும்.

மகசூலோடு நின்றுவிடாமல் மருத்துவத்திற்கும் பயன்படுவதாக உள்ளது சூரிய காந்தி எண்ணெய்.

கொழுப்புச்சத்து குறைந்த சூரியகாந்தி எண்ணெய் இரத்த அழுத்தம், நீரழிவு, இருதய நோய் முதலியவற்றால் வருந்துபவர்களுக்கு நல்ல பலனளிக்கிறது. சூரியகாந்தி பிண்ணாக்கில் 36 சதம் புரதச்சத்து உள்ளதால் கால்நடைகளுக்கு ஏற்ற ஊட்டம் நிறைந்த தீவனமாகும். பிற எண்ணெய்களைப் போல் சமையலுக்கு பயன்படுத்த ஏற்றது. புதிய பொருளாயிற்றே உரிய விலை கிடைக்குமா என உழவர்கள் கவலைப்படவேண்டாம். கூட்டுறவு சங்கங்களும் ஒழுங்குமுறை விற்பனைக்கூடங்களும் சூரியகாந்தி விதைகளை வாங்கிக்கொள்ளும், தவிர வனஸ்பதி உற்பத்தியாளர்களும் பெருமளவு பெற்றுக்கொள்ள தயாராக இருக்கின்றனர்.

உழவுக்கு முதலிடம் அளித்து உழவர்கள் வாழ்வு ஒளிவீசி மகிழ்ச்சி பொங்கவே தமிழ்நாடு அரசு சூரியகாந்தி அபிவிருத்தி திட்டத்தை வழங்கியுள்ளது.

அதோ வெள்ளி முளைத்துவிட்டது. உதயமாகும் சூரிய ஒளியை எதிர்நோக்கி கழனிக்கு விரையும் உழைக்கும் கரங்களை அன்புடன் வரவேற்கிறது சூரியகாந்தி.

"ஊருக்கு நல்லது சொல்வேன், உண்மை தெரிந்துக் கொள்வேன்".

SUPERIOR COTTON

A new cotton variety, highly superior and suitable for blending with synthetic fibres and replacing imports of this class of fibre, has been evolved at the Coimbatore Regional Research Station of the Indian Agricultural Research Institute.

The cotton, named *Suvin*, is a long staple high strength variety derived from a cross between *Sujata* and Sea Island *St. Vincent*. It equals *Sujata* in yield, but excels it in quality, which is comparable to the best imported Egyptian cotton. The mean fibre length of *Suvin* is 33.8 mm. (1.37 inches) as against 23.3 mm. (1.17 inches) of *Sujata*.

சேலத்தில் நடந்த பாராட்டுக் கூட்டத்தில்

சட்டமன்ற உறுப்பினர்

திரு. சோ. ஆறுமுகம் அவர்கள்

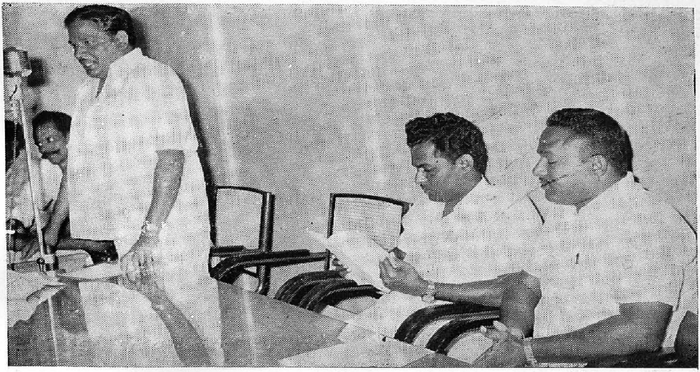

விழாவில் சேலம் ஊராட்சி ஒன்றியத் தலைவர்
திரு. வெங்கடாசலம் அவர்கள் தலைமை உரையாற்றுதல்,

பெருந்தலைவர் அவர்களுக்கு முன்னாள் சங்க செயலாளர் க. சச்சிதானந்தம்
கைத்தறி ஆடை அணிதல்.

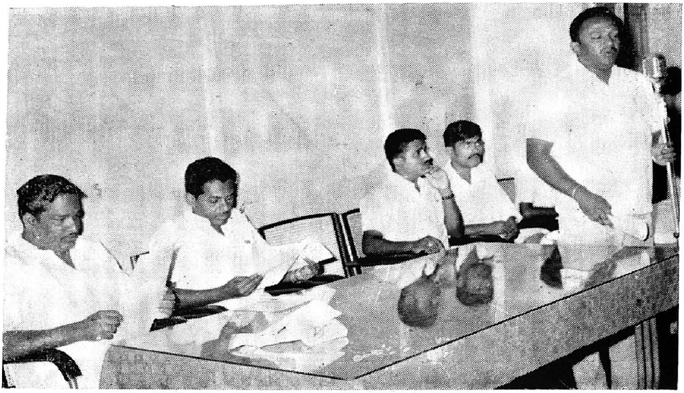

விழாவில் சங்கத் தலைவர் மு. சிவசண்முகம் வரவேற்று உரையாற்றுதல்.

விழாவில் சட்டமன்ற உறுப்பினர் திரு. சோ. ஆறுமுகம் அவர்களுக்கு சங்கத் தலைவர் வாழ்த்து மடல் வழங்குதல்.

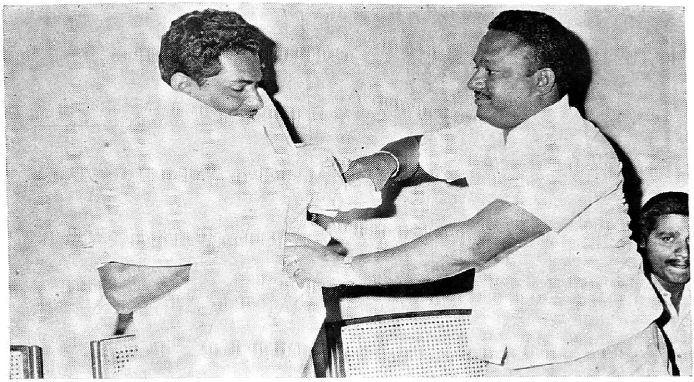

சட்டமன்ற உறுப்பினர் திரு. சோ. ஆறுமுகம் அவர்களுக்கு
சங்கத் தலைவர் கைத்தறி ஆடை அணிவித்தல்.

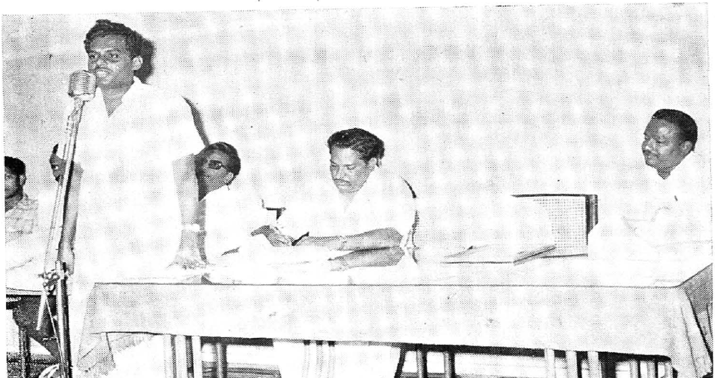

சட்டமன்ற உறுப்பினர் திரு. சோ. ஆறுமுகம் அவர்கள்
சிறப்பு உரை ஆற்றுதல்.

விருந்தில் சட்டமன்ற உறுப்பினரும் தாய்ச் சங்க பிரதிநிதிகளும்.

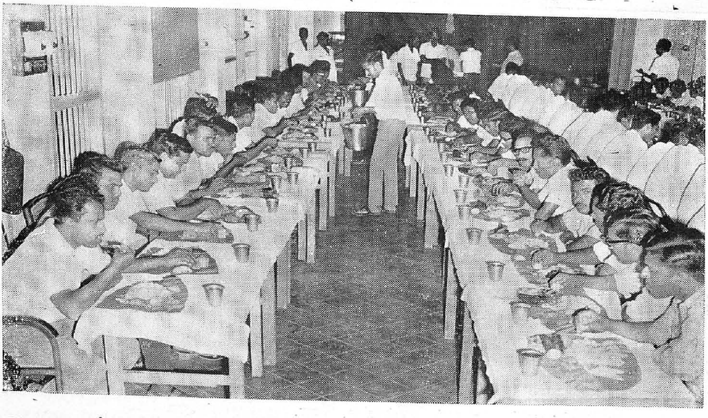

விருந்தில் கலந்து கொண்ட சங்க செயற்குழு உறுப்பினர்கள்.

Rice Production Techniques

S. KOLAPPAN

To exploit the utmost in rice production, the right type of plant geometry and the right amount of crop canopy are the two essential pre-requisites required. These thoughts culminated at the beginning with the introduction of Taichung (N) — , in 1964. The country at large, and the rice growing states in particular became aware of the merits of the short statured, nitrogen responsive, high productive dwarf varieties. There also followed, in its wake, the draw backs associated with the variety. Needless to say, there came forcibly, a series of misconceptions on these varieties namely that the dwarf varieties require more fertilisers, they produce grain and straw of low standard and that they are not adaptable to conditions in which local varieties fare well.

It took quite a lot of time to drive these misconceptions away and now the High Yielding dwarf varieties have come to stay. The correct conceptions of dwarf High Yielding varieties should be understood by every extension worker.

Environmental specificity is governed by the climate. The choice of a High Yielding variety is primarily decided by the environment. Even after the choice, environment plays the major role as it is constituted by such unalterable components like intensity of sunlight, day length, delivery of thermal energy, etc., which to a great extent modifies such agronomical practices like sowing, planting, manuring, etc. In short, field management, should synchronise with environmental components, so as to reap the maximum benefit out of the elements.

High Yielding varieties are, contrary to common belief, to a large degree immune to variations of or errors in management practices. However they are critical in regard to one aspect namely, nitrogen management. Many do not appreciate the existence of its three sided aspect namely, applied N, absorbed N and utilised N. Many factors like quantity of application, chemistry of soil, time of application, method of application, etc., go in between the three stages mentioned. Of these factors the easily manipulated, but the often missed item is the method of application, which is vital as far as the farmer is concerned.

Optimum cultural management and nitrogen management are important in order to reap fully the benefits of dwarf high yielding varieties and for obtaining the highest cost-benefit ratio by the farmer.

Some of the basic concepts of High Yielding varieties are narrated below :

Basic concepts :— A High Yielding variety can produce its maximum potential when grown in a favourable physical environment helped by the environmental changes introduced by man.

Physical factors :— Submergence, together with puddling differentiates rice soils from all others, chemically. The rice plant, when grown under flooded conditions is insensitive to many of the soil characteristics which influence the yield of crops grown under non-flooded conditions. In general high paddy yields are associated with soils having high clay content of 40-60%, a 2 : 1 type clay mineral, medium organic content with high degree of humification and good (but not excessive) drainage.

Sunshine is a most important climatic factor that influences the rice yield most. It is possible to double rice yields when closer spacing (in order to utilise fully the spread of sunlight) and varieties insensitive to photoperiodism are used. The criterion in planting such a variety

is that it should receive maximum sunlight during, the ripening period. It has been proved that maximum photo synthesis is required from flowering to maturity, and mutual shading of leaves at this period is a strong yield deterrent.

Day length does not assume great importance in varieties that are insensitive to photo periodism.

Change of growth duration is the effect of photoperiod. Longer the day length, longer will be the growth duration.

Short growth duration plants do not have time to produce enough tillers *i.e.*, enough leaf area; whereas, long growth duration plants become tall and leafy and suffer from mutual shading which results in low light transmission to lower leaves and a lower photosynthesis—respiration rate. It has, therefore been found that a crop duration of 130—140 days could produce optimum physiological factors for the highest production of grain.

Gentle winds are beneficial as it helps in replenishment of CO_2 supply. However strong winds, if they occur before heading results in decrease of number of spikelets, if after heading, in abortive endosperms, and if at pollination sterility.

Temperature not only influence the growth duration but also the growth pattern. In tropics high temperature prove to be a problem. Temperature coefficient of photosynthesis is 1 where as, temperature coefficient of resperation is 2; which means, for every 10 degrees increase in temperature there is 2 times more of resperation (a destructive process) than of photosynthesis. Low temperature inhibits growth of seedlings and inhibit tillering. Low temperature that occurs at spikelet division stage, reduces the number of spikelets and induces sterility. Very low temperature at heading stage can cause choking. In general lower temperature, inhibits growth and prolongs B. vegetative phase ; and high temperature snortens Basic vegetative phase of rice plant. It also shortens the ripening phase Optimum temperature is 25°c—30° C.

Growth of Rice Plant :—The duration of active vegetative phase is a function of the amount of available nitrogen. The time of panicle initiations is a function of daylength and to a small extent of temperature.

Generally, the number of panicle per plant is determined during the vegetative phase; the number of spikelet per panicle during the reproductive phase, and the weight of single grain during the ripening phase. With a large leaf area and adequate nitrogen the plants manufacture a large amount of carbohydrates during the reproductive and ripening phases.

Intensity of light affects manufacture of carbohydrates whereas duration of light affects development of the rice plant.

Cultivation of rice Agronomy : Dipping the seeds in1.10% saline solution not only eliminates chaff and partly filled grains, but also helminthosporium affected grains. Plant protection of the seedlings is more vital than is generally believed. At least two sprayings is essential, especially to eliminate leaf hoppers. It is not the age of the seedlings that decides transplanting, but only its growth and thickness. 4 to 6 leaf is optimum. In pulling care to avoid damage to stem is more important than root damage or leaf damage. Aged seedlings could be used with advantage, if close spacing is adopted and the number of seedlings per hole is increased. It is possible to get moderatly good yields even with 50-60 days old seedlings, provided the cultural and nitrogen management are suitably modified. Top dressing of nursery is not a must. It depends upon the stem size, growth and leaf area of the plants. In nurseries raised during cold months, it would be better to apply $P_2 0_5$ to the nursery at puddle. Seedlings from 'dry-seed bed' is always better, and establishes quickly in mainfield. They are hardy.

In the preperation of mainfield, one very important factor is smooth levelling. A

difference in level of less than an inch at two extreme ends might be the optimum. The number of puddlings to be given does not matter; but what really matters is bringing the puddle to a homogenous condition; and then finally, insuring smooth and perfect levelling. Not more than a film of water is required at the time of transplanting.

Deep planting should be avoided. Seedlings should not be thrust inside the puddle; instead, the finger should be used to guide. Depth of planting should not exceed 2-5 c.m. Soon after planting water should be let into 5-8 c.m. level, and allowed to remain 2-3 days in order to hasten good establishment. This is especially good, during hot summer days. After the 3rd day, water should be drained, and the level maintained at 2-5 c.m.

It is immaterial whether the mainfield is line planted or random planted so long as the optimum population is maintained. The number of seedlings to be planted per hole is decided by the age of seedlings, its growth and its thickness. The duration of the variety is a general factor.

Nitrogen management is one single important factor that contributes to good production. Through incorporation of basal fertilisers is a must. Only a thin film of water should stand at the time of incorporation. Farmers who want to use only a small 'N' level should reduce the basal quantity and put more under top dressings; and those who would use high doses of 'N' should increase the basal dose. Light soils should receive less of basal dose and heavy soils more of it.

Always split applications of top dressings is better. The number should be more in the case of light soils. Time of top dressing is decided by the actual condition and stage of the crop. Method of top dressing is very important. Before top dressing, the field should be predrained. Urea if used, should be mixed with sand 3-5 times its weight, kept for 24 hours, and then top dressed. The fields should be reflooded not earlier than 12 hours and not later than 24 hours. Incorporation of the top dressed urea, with a rotary weeder, if possible, is more beneficial.

Top dressing during the active vegetative phase depends upon the crop condition which is evidenced by the growth and production of green tillers. An index for Jaya is as follows:

Weeks after Transplanting	No of green tillers per squ. met.
2	140
4	320
6	470
8	500

The most critical stage that determine the yield plane of the crop is 3 to 4 weeks after planting.

Poorer growing patches in a field should receive special attention at the time of top dressing.

In general, early application of 'N' promotes tillering and late application increases grain yield by producing heavier spiklets. Higher dose of 'N' at earlier stage might also produce higher tiller mortality. However with split applications tillering is less and so also is tillering mortality.

Length of panicle increases due to top dressing at panicle initiation stage, later applications increases spikelet weight. 'N' application panicle initiation also increases length of flag leaves, thus increasing leaf surface and photosynthetic activity. Application at booting stage increases protein content of the grain.

Careful observation of crop condition is an essential human factor in nitrogent management.

Plant protection: Seed treatment with T. M. T. D. is better than using organo mercurials like agrosan.

Protection of seedling from leaf hoppers is essential. A minimum of 2 sprayings in the

nursery is required. Granular systemic insecticides are better as it gives the seedlings prolonged protection against sucking insects. Green leaf hopper is to be eliminated completely.

Clean bunds and clean cultivation are essential prerequisites. Harvesting should be done as low as possible leaving as less as possible plant debris. Many diseases especially diseases affecting leaf sheath spread from plant debris. Bunds should be free of grass, as far as possible. Subsequent plant protection operations should cover the bund area also.

Stem borer (Yellow) can be effectively controlled by the use of diazinon 5% granules at 1.5 kilogram/ha in standing water on the 15th day and repeating it after 20 days.

Leaf folder should be watched, in the shaded areas of the field, on the lower leaves. Early spraying is essential. The spray should have enough volume to cover the foliage thoroughly and it should be directed to reach the hiding cater pillar.

Building up of leaf hopper population at more than 2-3 per hill has to be effectively controlled. This has to be watched.

General : The package of practices, which, so many blindly follow, are only general recommendations and therefore can only be approximations. Nothing could be more inaccurate than blindly following them. Production of maximum quantity of grain depends in bringing up the rice plant, to exploit fully the elements of nature, in particular, the solar energy. A thorough understanding of the role of the elements and the character of the rice plant, is therefore highly essential.

Every farmer will have to modify the general package of practices, to suit his own specific conditions and unless he acquires the ability to do so, success cant not be his.

The one single factor which contributes to maximising production and income, and which plays vital role in the vegetative phase of the rice plant is nitrogen management. Efficiency in this item depends on the perfect understanding of the plants reaction to environment and the chemistry of nitrogen absorption under puddled conditions.

The use of chemical means of plant protection can, more often than we think, lead to unwanted or inadequate results. Chemical means be the last means of control rather than the first. Intelligent use of the chemicals is a prerequisite to avoid greater harm.

Nothing attracts a farmer more than the prospect of reaping more money. " High production ", " a prosperous nation "—these slogans, though very good and high sounding to be heard by us, make little sense or make little impression on the farmer on whom the nation depends so much for its prosperity. It would therefore pay rich dividends to bear this fact in mind by every extension worker, engaged in this hand and unenviable task.

SULPHUR-COATED UREA

Sulphur-coated nitrogen pellets may be the answer to the farmer's need for a slow release fertilizer, according to research studies conducted at the University of Minnesota, U.S.A.

Sulphur-coated pellets appear especially useful on coarse-taxtured soils subject to nutrient leaching. The pellets dissolve slowly and allow the plant to use up the nitrogen as it becomes available.

The pellets are manufactured by spraying atomized molten sulphur on a molton bed of urea granules. Then they are coated with a film of wax and a microbiocide for longer lasting result. By varying the thickness of the coating, the dissolving rates can be regulated. The sulphur forms, a microscopic sieve that allows nitrogen to move out very slowly making granules especially applicable on coarse-taxtured soils.

கோவையில் நடந்த செயற் குழுவில்

தமிழ்நாடு வேளாண்மை பல்கலைக் கழக

துணை வேந்தர் அவர்கள்

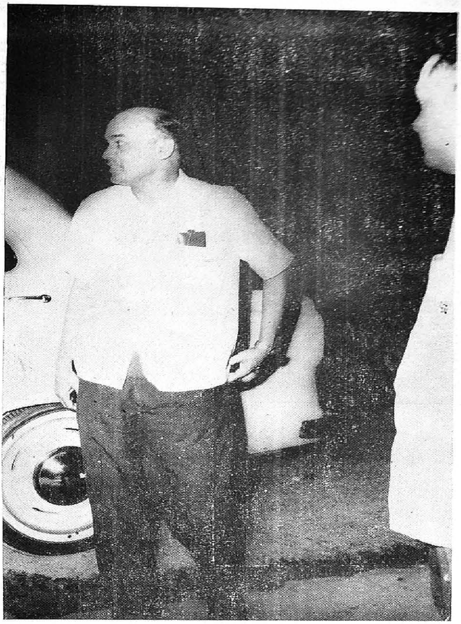

விழாவிற்கு துணை வேந்தர் வருகை.

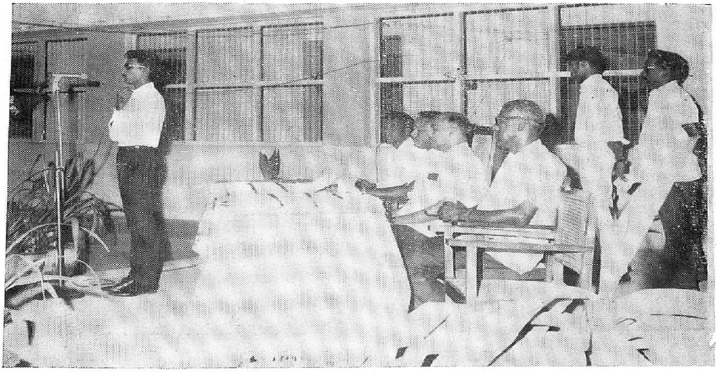

விழாவில் வேளாண்மை பல்கலைக்கழக கிளைச்சங்க
துணை செயலாளரின் வரவேற்பு உரை.

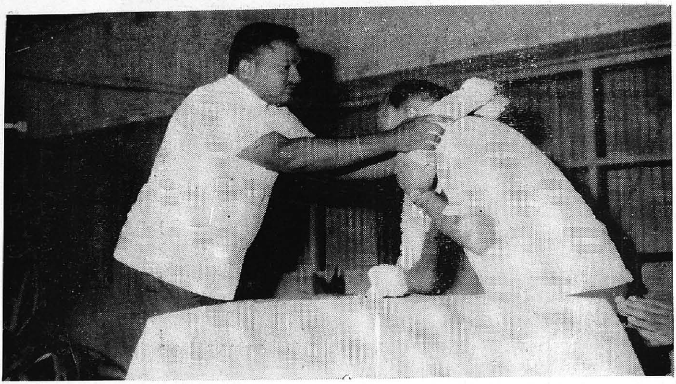

விழாவில் துணை வேந்தர் அவர்களுக்கு சங்க மாநிலத் தலைவர்
மு. சிவசண்முகம் மலர்மாலை அணிவித்தல்.

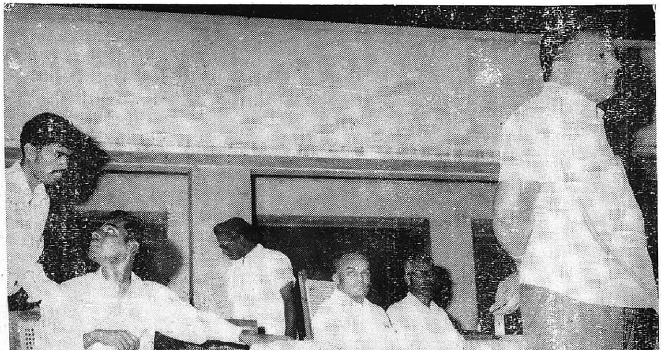

விழாவில் சங்கத் தலைவர் உரை.

விழாவில் துணை வேந்தர் அவர்களுக்கு மாநில தலைவர் வாழ்த்து மடல் அளித்தல்.

விழாவில் துணை வேந்தர் அவர்கள் உரையாற்றுதல்.

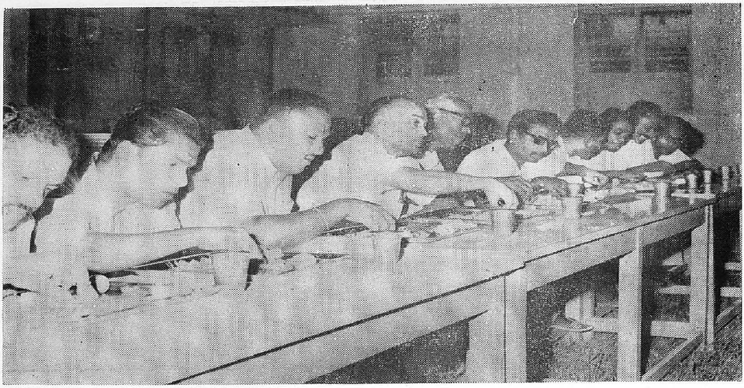

விழா விருந்தில் துணை வேந்தர் அவர்களும் சங்க மத்திய பிரதிநிதிகளும்.

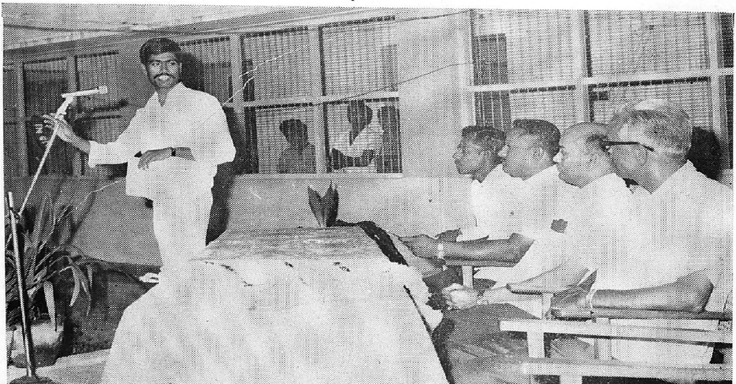

விழாவில் சங்க மத்திய பிரதிநிதி, சு. வடிவேலு நன்றி உரையாற்றுதல்.

சென்னையில்

சங்க செயற் குழு உறுப்பினர்கள் திரு. நா. ஹரிபாஸ்கர் I.A.S.

முன்னாள் வேளாண்மை இயக்குநர்

அவர்களுக்கு அளித்த பிரிவு உபசார விழாவும்

திரு. T. V. அந்தோணி I.A.S.

வேளாண்மை இயக்குநர் அவர்களுக்கு

அளித்த வரவேற்பு விழாவும்

விழாவில் முன்னாள் வேளாண்மை இயக்குநர் அவர்களுக்கு
மாநிலப் பொருளாளர் நீ. பாலகிருட்டிணன் மாலை அணிவித்தல்.

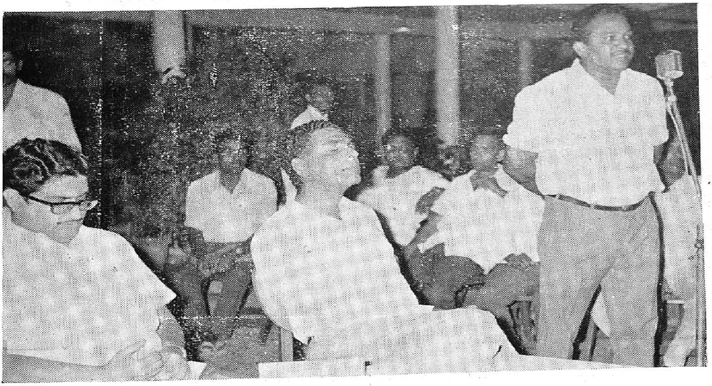

விழாவில் மாநிலத் தலைவர், மு. சிவசண்முகம் உரை.

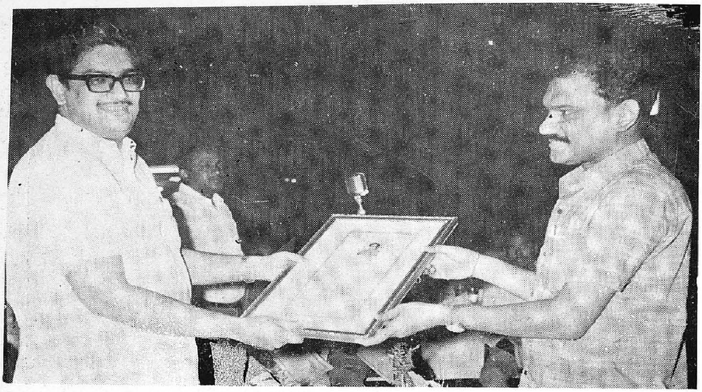

முன்னாள் வேளாண்மை இயக்குநர் அவர்களுக்கு
முன்னாள் சங்கத் தலைவர் வாழ்த்து மடல் வாசித்து அளித்தல்.

வேளாண்மை இயக்குநர் அவர்களுக்கு மாநில சங்கத் தலைவர்
வாழ்த்து மடல் வாசித்து அளித்தல்.

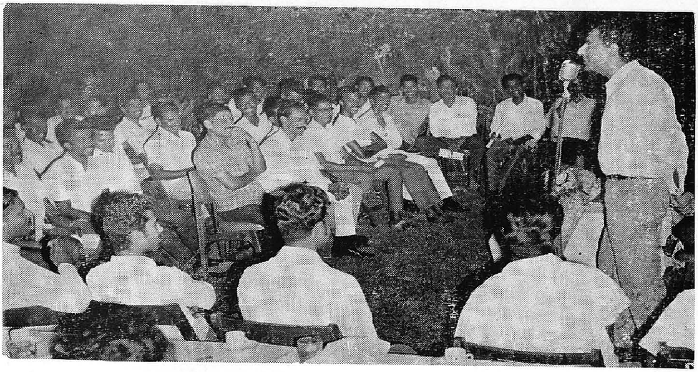

வேளாண்மை இயக்குநர் அவர்கள் உரையாற்றுதல்.

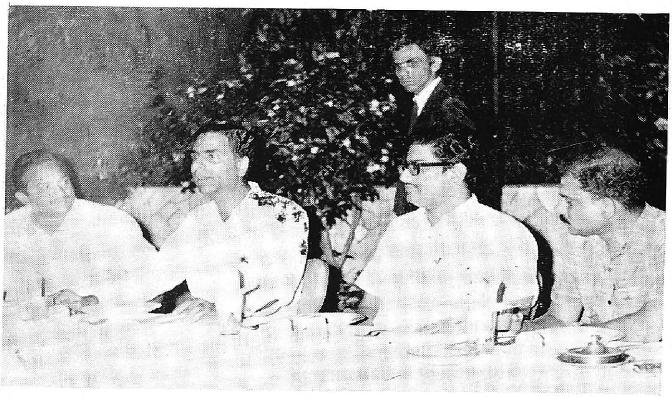

விருந்தில் முன்னுள் இயக்குநரும் இந்நாள் இயக்குநரும்
மத்திய சங்க பிரதிநிதிகளுடன்.

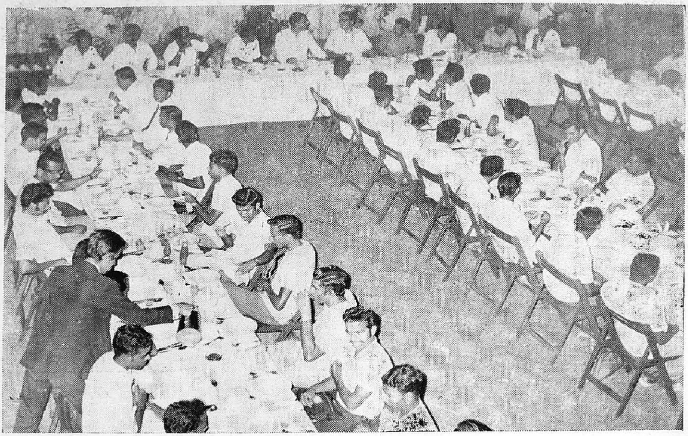

விருந்தில் கலந்துகொண்ட சங்க செயற்குழு உறுப்பினர்கள்.

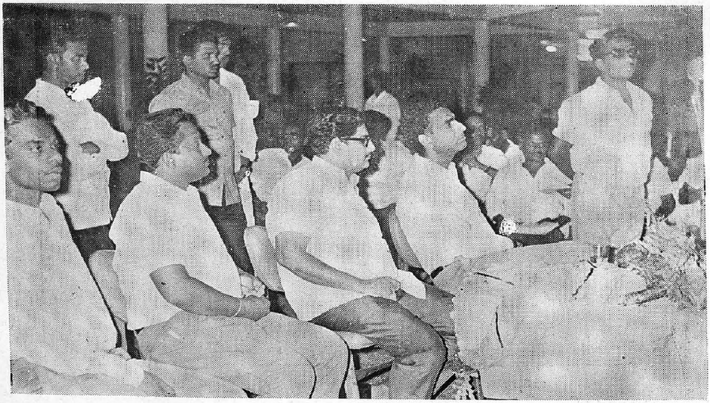

விழாவில் ஆசிரியர் செய்திக் கதிர் நன்றி நவிலல்.

Certain Parameters of Agricultural Development

By

M. SUBRAMANYAM, Msc. (Ag,)

Member—Madras Branch Unit

The foodgrains production in Tamil Nadu, which was 51.06 lakh tonnes in 1968-69, has increased to 72.02 lakh tonnes in 1972-73. The increase in production may be, attributed to widespread adoption of high yielding varieties and other technological innovations. A new era of green revolution has ushered in the agricultural field achieving self-sufficiency in food-grains.

The green revolution is only partial in its achievement. The blessings of it, however, have yet to reach other crops like pulses, cotton, oilseeds, vegetables and fruits. According to 1971 census, the agricultural labourers constituted 26 per cent of the working forces as against 17 per cent in 1961. The sixteenth round of the Nation Sample Survey reveals that nearly two thirds (62.96%) of the households cultivated less than 5 acres. This big chunk of population who are living in villages continue to be still under abject poverty.

This affords a clue that the adoption of technology has benefited mainly, big land owners, while medium, small and marginal cultivators have not shared the prosperity and they still remain neglected partners. Nor could the condition of landless agricultural labourers change visibly.

The most pervasive obstacle to economic progress of villages is poverty. Poverty creates many obstacles to increase agricultural production. Hunger and mal-nutrition reduces man's health and physical energy, his work capacity and even his alertness. The small farmer feels that he would get little, if anything, from the increased production, because of his weak bargaining position. His low income does not permit purchase of modern inputs for productive investment in his farm, which in effect, means that he has no access to either new types of inputs or innovations.

It becomes clear, therefore, that development planning and strategies should be designed to remove the poverty and mal-nutrition at the village level than planning for production *per se*.

We are now in the fag end of the fourth five year plan. The objectives of Five Year Plans with regard to agriculture are mostly increasing food production to feed our population and stepping up production of raw material for moving the wheels of agro-based industries without interruption. With the above objectives in view, a series of projects like I. A. D. P. and I. A. A. P. and H. Y. V. P. were implemented. These projects are 'recipe oriented', advising the cultivator in respect of improved seeds, optimum dose of fertilisation, right type of pesticides, optimum irrigation, etc., and ensuring the supply of the above inputs. The recipe approach has, no doubt, increased the production, but the approach is basically unsound and it has also brought a number of problems, like widening of the gap between the rich and poor in the villages as a result of inadequacy of credit, non-availability of seed, fertiliser and plant protection chemicals.

The approach paper on fifth year plan, rightly focusses the need for removal of poverty and attainment of economic self-reliance are the

two major tasks, which the country has set out to accomplish. With regard to agriculture, the states' objective would be to increase production and reduce poverty. The above goals can be attained only with substantial effort. The innumerable modern inputs no doubt makes much, but they obviously are not the limiting factors over the years ahead. We certainly have the know how to produce all the inputs needed. What we obviously do not know is how to shape institutional arrange ments and administrative procedures to make effective use of our technical knowledge and production capacity and to motivate people to do what is urgently needed.

Rainer Schrickele has pertinently brought out that our theories are not equipped to deal with three crucial sets of variables, namely (a) organisational aspects regarding how to get resources, where they are most needed, and how to improve the organisation of production process, (b) motivational aspects regarding how to make people willing and able to modernise and expand production, and (c) welfare aspects regarding how to guide income distribution into a desirable pattern, in which poverty is minimized. These aspects have to be gone into in greater detail and facts about them must be gathered and analysed. A spate of legislation on land reforms have been made and the holdings are becoming smaller and smaller and are going into the hands of new sets of people, whose problems are numerous and different.

There must be strong supporting programmes for having an effective organisation for providing credit and other strategic inputs and extension facilities in order to cater the needs of the small farmers. In-depth studies on the nature of institutional agencies and the administrative set up needed to bring about the desired results might possibly shed some light on the changes that might be necessary. The small farmers and marginal farmers schemes have gone a long way in improving the lot of the under privileged sections of the farming community. Liberal financial assistance has been given for effecting changes in cropping patterns, for taking up permanent improvement, like digging of wells, energising wells, etc. Considerable emphasis has been laid for undertaking subsidiary occupations as poultry rearing, dairy keeping and pig rearing. These subsidiary occupations substantially augment their slender resources, besides keeping them employed all through the year. The programme has to be pursued vigorously, if large number of small farmers are to be benefited.

Hence the strategy would be to lay greater stress on diversification of agriculture so as to highlight activities such as animal husbandry, dairying and fisheries, apart from the provision of credit, irrigation, fertilisers and pesticides. If the gains of new technology were to seep through a wider spectrum of the farming community, diversification should be the watch word for the future.

The dry farming areas present a formidable problem. Agriculture in these uncertain areas are not only low yielding, but also precarious. Poverty is acute and widespread. So far, adequate attention has not been paid to these areas and no suitable technology is readily available to rehabilitate them. Efforts should be made to evolve dry farming technologies suited to different areas and groups.

A series of processing industries have to be established at the village level so that the farm produce is properly processed and standardised before being passed on to consumers. Cattle and poultry feed industries would give an impetus to mixed farming. Though complete mechanisation may not be a feasible proposition under the existing conditions, mechanisation which adds to overall yields should be introduced. Custom services should be encouraged. The above developments will go along way in enlarging employment opportunities at the village level.

Agricultural graduates have a crucial role to play in modernising agriculture and in rebuilding the rural economy. There are about

6000 villages in Tamil Nadu and 77 per cent of our rural population depend on agriculture. Since ours is essentially an agricultural economy, agricultural revolution has to precede any industrial revolution. In the second stage, a number of agro-based industries should be established in order to have an assured market and demand for the agricultural produce. This could also aid in providing employment for the persons displaced from agriculture while streamlining agricultural production on modern lines.

Development of agriculture sector is the most vital in any development programme and deserves first priority. The graduates of agriculture, who are mostly brought up in rural surroundings and better trained than others, in the art of increasing agricultural productivity have a challenging task in building up a base for scientific agriculture and they should whole heartedly dedicate themselves to the noble task of eradicating poverty and ignorance from our rural masses.

எங்கள் நன்றி

நமது சங்கத்தின் தொடர்பு சக்தியாக விளங்கவிருக்கும் செய்திக் கதிர் சிறப்பு மலருக்கு தாய்ச் சங்கத்தின் அன்பு வேண்டுகோளை சிரமேற் கொண்டு எழுச்சியுடனும், உணர்ச்சியுடனும் விளம்பரங்கள் சேகரித்து முதன்மையான இடத்தை பெற்றிருக்கும், விழுப்புரம் கிளைச்சங்கத்தின் அன்புசால் பிரதிநிதிகளுக்கும், உறுப்பினர்களுக்கும் எங்களது மனமுவந்த நன்றி.

மேலும் முறையே இரண்டாவது, மூன்றாவது இடத்தை பெற்றுள்ள கடலூர், பெரியகுளம் ஆகிய இரண்டு கிளைச்சங்க அன்புசால் பிரதிநிதிகளுக்கும், உறுப்பினர்களுக்கும் எங்கள் நன்றி.

தாய்ச் சங்கத்தின் அன்பு வேண்டுகோளை ஏற்று இம்மலருக்கு விளம்பரங்கள் பெற்று அனுப்பிய ஏனைய கிளைச்சங்க பிரதிநிதிகளுக்கும், உறுப்பினர்களுக்கும் எங்கள் நன்றி என்றும் உரித்தாகுக.

இங்ஙனம்

தாய்ச் சங்க பிரதிநிதிகள்

தமிழ்நாடு அரசு வேளாண்மை பட்டதாரிகள் சங்கம்

Research and Extension—The Twin Vital Forces

By

D. Krishnadoss, B.Sc. (Ag.), Kovilpatti Branch Unit.

Time has changed. Science and Technology have developed rather developing so fast that we cannot imagine or dream. Even we can't say what will happen tomorrow. When such is the case we need not emphasis the role of Science and Technology in the field of Agriculture. Only because of such a vast and fast advancement of Science in the field of Agriculture, we have produced more and we have attained the stage of self sufficiency in food.

We are in the era of Green Revolution. Who are responsible for this green revolution? We, both the Research and Extension workers of the department are responsible for this. The research workers by their concerted and hard work have developed and released new strains of high yielding types, short duration types, pest and disease resistant types in almost all the crops, suitable for varid soils and varid agroclimatic conditions. There are vast improvement not only in breeding of new strains but also in agronomy, soil testing, fertilizer use, use of plant harmones, pesticides and weedicidies, entomology, plant pathology, microbiology, water management, soil conservation, etc.

But what is the use if all these research achievements or improvements of Science in the field of Agriculture have not reached the hands of the agriculturists? No use. So hear comes the Extension workers who by their hard works disseminate the day today advancement and improvement achieved in the field of agriculture to the ryots. So they are responsible for the practical utility of the results achieved in the field of agriculture. They form the via media rather a close link, between the research workers and the farmers.

Therefore there should not be any disparity among the Research and Extension workers who form the twin vital forces for the day to day achievements in the field of agriculture from laboratory to field. We, the Research and Extension workers should unite, co-operate, co-exist and work shoulder to shoulder for achieving more and more improvements and developments in the field of agriculture for the prosperity of our nation. We should have a brotherly mind, friendly mood and family touch, in performing our duties. Belonging to the same family " Agriculture ", we are brothers both in spirit and action.

ஐ. ஆர் 8–ம் துத்தநாக சல்பேட்டும்

திரு. எஸ். சுப்பிரமணியன், பி.எஸ்ஸி. (வேளாண்மை)
உறுப்பினர்: விழுப்புரம் கிளைச்சங்கம்

கடந்த நான்காண்டு காலமாக நம்மிடம் உலவிவரும் அதிசய நெல், அமோக விளைச்சல் தரும் நெல் ஐ. ஆர். 8 ஒன்றே. 1969-70-ல் இந்த நெல்லை அதிக பரப்பில் பயிரிடப்பட்டபோது மிக்க தொல்லைகளுக்கிடையில் பயிரிடப்பட்டது. பின்னர் ஆண்டுகள் உருள உருள இதை பயிரிடுவதில் காணப்பட்ட தொல்லைகளை மறந்து இதை பயிரிடுவதில் புதிய முறைகளை சாதாரண பட்டிதொட்டிகளில் உள்ள வேளாண் குடிமகனும் நன்குணர்ந்து செயல்பட்டு வருவது தெரிந்ததே.

ஐ. ஆர். 8-க்கு பூச்சி பூஞ்சாணம் தொல்லைகளில் இருந்து ஒருவாறு காப்பதை பற்றி யாவரும் நன்குணர்ந்துவிட்டனர் என்றே சொல்லவேண்டும். தற்சமயம் ஐ. ஆர். 8-க்கு தேவைப் படுவது நுண் உணவுகள்தான். நுண் உணவுகள் என்பது துத்தநாகம், மாங்கனீஸ், இரும்பு சத்துக்களாகும். இதில் துத்தநாக சத்து நமது மண்ணில் குறைவாக உள்ளது. மற்ற நுண் உணவுகள் போதுமான அளவிற்கு உள்ளது. ஆகையினுல் குறைவாக உள்ள துத்தநாக சத்தை நாம் இந்த ஐ. ஆர் வழி வரும் ஐ. ஆர். 8, ஐ. ஆர். 20, ஜெயா, காஞ்சி, காவேரி முதலிய வற்றிற்கு போதுமான அளவிற்கு அளித்தால் மேற்கண்ட ரகம் நல்ல மகசூலை கொடுத்துள்ளது.

குறிப்பாக பி. எச். 7.5 முதல் 8.5 வரையில் உள்ள நிலத்தில் துத்தநாக சத்து மிககுறை வாக உள்ளது. இம்மாதிரியான நிலத்தில் ஐ. ஆர். 8-ஐ களர் நிலத்தில் பயிரிட்டு அதிகமாக நட்டம் அடைந்த விவசாயிகளின் எண்ணிக்கை 1969-70-ல் 1970-71-ல் அதிகம் உள்ளது. பின்னர் ஐ. ஆர். வழி வந்தவைகளை மேற்கண்ட நிலத்தில் நடுவதை தவிர்த்ததின் வாயிலாக நட்டத்தை குறைத்து கொண்டுவிட்டனர்.

தற்சமயம் பி. எச். 7.5 முதல் 8.5 வரையில் உள்ள வயலிலும் ஐ. ஆர் வழிவந்த நெல்களை சாகுபடி செய்ய புதிய முறைகள் ஆராயப்பட்டு முடிவிற்கு வந்துள்ளன. 1970-71-ல் மத்திய களர் ஆராய்ச்சி நிலையம், கர்னுல், என்ற இடத்தில் திரு. ஐ. பி. அப்ரால், கே. எஸ். டார்சன் மற்றும் மில்லப் சந்து என்ற மூவரின் கூட்டு முயற்சியினுல் கண்டுபிடிக்கப் பட்டு நிரூபணமும் செய்யப்பட்டதில் 45 கிலோ துத்தநாக சல்பேட்டை அடி உரம் இடும்போதே நடவு வயலில் இட்டு நடவு செய்யப்பட்டதில், துத்தநாக சல்பேட்டை இட்டு நடவு செய்யப் பட்ட வயல் ரூ. 1,029 நிகரலாபம் தந்துள்ளது. ஒரு ஹெக்டருக்கு கீழ்க்கண்ட அட்டவணை விளக்குவது :—

Treatment		Paddy yield (Q/Ha.)	Price paddy Rs. 50	Cost of Zinc sulphate Rs. 1.30 per Kg.	Increase in profit Rs./ per hectar
Control	...	66.87	3343.5	Nil	—
Zinc sulphate 45 Kg./ha.	...	82.62	4,431.00	58.50	1,029.00

இந்த கட்டுரையை படித்தபின் நான் விழுப்புரம் தாலுக்காவில் மழவராயனூர் எல்லையில் கோலியனூர் ஊராட்சி ஒன்றியத்தை சார்ந்த பகுதியில் 1971-72–ல் ஒரு நிருபணம் திரு. சீனுவாசம் பிள்ளை அவர்களது வயலில் நிறுவினேன். இதில் 45 கி. கி. துத்தநாக சல்பேட் போடப்பட்டு ஒரு ஹெக்டருக்கு என்பதற்கு பதிலாக ஏக்கருக்கு 20 கிலோ துத்தநாக சல்பேட்டை அடிவுரம், காம்ப்ளக்ஸ் இட்டவுடன் நெல் நடவு செய்யப்பட்டது. இதில் துத்தநாக சல்பேட் இடாத வயலுக்கும் இதற்கும் விளைச்சலில் 8 மூட்டை அதிகமாக கிடைத்துள்ளது.

Treatment		Paddy yield/acre	Price of paddy	Cost of zinc sulphate	Increased profit Rs./acre
Control	...	22 Bags (0.75 Kg.)	Rs. 50/75 Kg. Rs. 1,100	—	—
Zinc at 20 Kg. as zinc sulphate per acre.		30 Bags.	Rs. 1,500	Rs. 25	375

மேலேகண்ட சோதனை பி. எச். 7.5 முதல் 8.5 அதாவது களர் நிலத்தில் மேற்கொள்ளப்பட்டது. இதில் இருந்து தெரியவருவது துத்தநாக சல்பேட்டை அடி உரத்துடன் இட்டு ஐ. ஆர். 20, ஐ. ஆர். 8 முதலிய நெல்லினை களர் நிலத்திலும் பயிரிட்டு அதிக லாபம் அடையலாம், என்பதே. இந்த துத்தநாக சல்பேட் இட்ட வயலிலும், இடப்படாத வயலிலும் அடிவுரம், மேல் உரம். பூச்சி மருந்து தண்ணீர் பாய்ச்சுதல் யாவையும் ஒரு மாதிரியாகத்தான் மேற்கொள்ளப்பட்டது, துத்தநாக சல்பேட்டு இட்டது மட்டுந்தான் வித்தியாசம். இம் முறையை கையாண்டு களர் நிலத்திலும் I. R. 8, I. R. 20, ஜெயா போன்ற அதிக மகசூல் தரும் உயர் விளைச்சல் ரகங்களை பயிரிட்டு அதிக லாபம் அடையலாம் என கூறிக்கொள்ளுகின்றேன்.

APOMICTIC SORGHUM

Crop scientists at Texas A & M University, U.S.A., have discovered grain sorghum plants that can produce seeds without being fertilized by the pollen of the male parent.

This type of seed production, called apomoxis, has been known to take place in many species. It could be of economic significance in commercial crops like hybrid sorghum, as it would permit the use of hybrid vigour without repeatedly producing new hybrids through cross-fertilization.

"Superior hybrids can be maintained generation after generation because the offspring are exactly like the plant from which the seed is harvested", says agronomist K. F. Schertz.

Apomictic sorghum would simplyfy seed production because no crossing fields would be needed, permitting a larger selection of superior hybrids to be available to farmers at a lower cost.

"சேதி ஒன்று கேட்டேன்
சேதி ஒன்று சொல்வேன்"

'கோன்'

1. சேதி ஒன்று கேட்டேன், சேதி ஒன்று கேட்டேன்,
சேதி ஒன்று கேட்டேன், நல்ல சேதி ஒன்று கேட்டேன்,
சிந்தை மிகக் குளிர்ந்து விட்டேன்,
தம்பிகளை நன்றியுடன் நினைந்து கொண்டேன்
பாட்டைப் பணிந்தளிப்பேன்—தமிழ்
நாட்டை நல்வளப்படுத்தி விட்ட உந்தனுக்கே!

2. மண்ணை உழுது உயர்வளித்திடும் உழவன்—இவர் நின்
கண்ணினைப் போன்றவரன்றோ! நம் நாட்டின்
எண்ணிக்கையில் முக்கோடியினரிவர்—தமிழ் நாட்டின்
செழுமைக் கென்றுமோர் அச்சாணியன்றோ! உழவரின்
வாழ்வு நலம்பெற வேண்டுமென்றோ? என்றுமவரின்,
தாழ்வு நாட்டின் வீழ்வாகுமன்றோ?

3. உழவர் வாழ்வு ஒளி பெற,
செழுமை நாட்டில் நிலைபெற,
உழைப்பே குறியாக,
ஊக்கமே கருவியாக,
ஆக்கப்பணி புரிந்தனன் வேளாண் பட்டதாரி—இவன்
நீக்கமற்ற சேவை, யதனை இந்நாளில் நினைத்தேன் நான்.

4. சல்பேட்டை இட்டிடுவீர், நல் ராசி கண்டிடுவீர்—உம்
இல்லத்தில் விளக்கேற்றிடுவீர், இவ்
வையத்தில் சாலச் சிறந்திடுவீர் என்றுமே,
மல்லுக்கு வந்திட்டார்,
பொல்லாங்கு செய்திட்டார்—எம்
சொல்லுக்கு இசைந்திடார் இவரென்று
தொல்லைக்கஞ்சி தொடராமல் இருந்தனனோ, இல்லை
நெல்லுக்கு நல்லுரமிட நீங்காமல் நின்றனனோ இந்த
அல்லலுக்கு அஞ்சா அவன்?

5. ஒறுத்தாரை ஒட்டிக் கொண்டான்,
வெறுத்தாரை விரும்பி வந்தான்,
எறும்பூரக் கல்லுந் தேயுமென்றான்,

பொறுமையுடன் என்றும் ஓதி வந்தான்,
நெல்லைப் பன்மடங்காய் விளையவைத்தான், இந் நாட்டில்
இல்லை என்பதில்லை யென்று ஆக்கிவிட்டான்.

6. காணி நிலமதினிலோர் இருபத்து மூட்டை கண்டிட்டால்,
வேணுமோ இனிவேறு பேறு என்றே
நாணுமல் மகிழ்ந்திட்டார் அன்றே, இது
போதுமோ ? உன்னுசை தரமோ ? நிரந்தரமோ ?
வேண்டாமே, ஆண்டாண்டாய் நலிந்ததுவே இவ்விதையே,
உண்டுமே, கண்டு முதல் அதிகம் காணும் நல்விதையே,
கொண்டு போ, வல்லுநர் கண்ட பொன்நெல் என்ருல்.

7. உன் நெல் பொன் நெல்லாஞல்,
என் நெல் தொல் நெல்லாகும்.
உன் சொல் வெறுஞ் சொல்லாஞல்,
உடன் செல், உன் பல் இல்லை என்ருகும் என்ருர்.
கடுஞ் சொல் பல காத்ததஞல்,
இடைஞ்சல் மிக தவிர்த்ததாகும்.
அவன் நெல் அமோகம் அளித்ததிஞல்,
பெருஞ்செல்வம் பலர் பெற்றதாகும்.
அவன் சொல் நனி கூர்ந்ததஞல்,
இருள் இல் ஒளி படர்ந்ததாகும்.

8. பூச்சிக்கு மருந்தா ? நெல்லுக்கு நோயா ? இந்தப்
பாச்சாவெல்லாம் இங்கு பலிக்காதுமையா எனவே
ஓவென்று கைகொட்டி நகைத்தார்—நீ
போ வென்று கை தூண்டி சென்ருர்—விடமிட்டு
ஊராரைக் கொல்ல வந்தாயோ—இவ்விடம் விட்டு திரும்பி
பாராமல் ஓடிவிடுவாயே—என்
பிள்ளைக்கே மருந்தளித்து நானறியேன்—பின்
நெல்லுக்கா மருந்தடித்து துன்புறுவேன் ?
சொன்னுலும் சற்றே யோசித்து சொல்லுமையா ? உன்னை
எந்நாளும் நினைத்தால் நகைப்பு மிகுதையா என்ருர்.

9. தன்ஞலே இவரெல்லாம் நாடி வந்தார் இவனை,
இந்நாளில் இல்லை. மருந்தே என்ருல் முகம் வாடிச் சென்ருர்.
முன்நிலை இன்றிலை ; இந்நிலை யாரளித்தார் ?
என்றுமிந்த வேளாண்பட்டதாரி நல்லவனே,
நன்று இவன் சொல்லும் செயலுமே,
சான்ருேரனைவரும் அறியும் இதனுண்மையே.

10. நல்வித்து, நல்லுரம், நல்மருந்து எனவே,
நல்வழி காட்டினுன், உழவர் நலம் நாட்டினுன்,
எழும்பின பயிர்கள், நிறைந்தன வயிறுகள்,
பசுத்தன பயிர்கள், கிளைத்தன உர ஆலைகள்,
இறந்தன பூச்சிகள், சிறந்தன வங்கிகள்,
பிறந்தன மருந்தாலைகள், நிறைந்தனர் தொழிலாளிகள்,
வளர்ந்தன தேவைகள், விழித்தன வங்கிகள்,
நிமிர்ந்தது கூட்டுறவு, படர்ந்தது அவர் துறை,
உழைத்தது வேளாண் பட்டதாரி, செழித்தது எல்லோரும்,
நீங்காமல் இவன் செய் நல் பணியால் தொல் தமிழ் நாட்டில்
ஓங்கின ஓங்கினவே எற்றெழிலும், நல்வாழ்வும் !

(எனினும்)

நன்ருே இவன் நிலை ? இதை சற்று
நின்றே நோக்குவம்,

11. உழவன் தனக்கு என்றே உழைத்திட்டான்—ஊரில்
இளைத்தவன் ஆண்டி என்றே ஆகிவிட்டான்—அதி
காரம் எதுவும் இல்லாதாகி விட்டான்—உள்ளில்
காரம் சற்றும் இல்லாதாகி விட்டான்—பேருப
காரம் எல்லோருக்குமே செய்து விட்டான்—வேளான்
பட்டம் என்று பெற்று விட்டான் ஆயின் வாழ்வில்
கட்டம் என்றும் பட்டு விட்டான்—நாட்டில்
வளத்தை மிகவும் பெருக்கி விட்டான்—தன்னிலையில்
இளைத்துப் போய் விட்டான்—உணவில் தன்
நிறைவைக் காண வைத்தான்—தன் வாழ்வில் மிக
குறையுடன் வாளா இருந்து விட்டான்—பல நாளும்
தண்டமிட்டு முறையிட்டு விட்டான்—மனம்
விண்டு மிக நொந்து விட்டான்—தன்
குறை பன்முறை எடுத்தியம்பி தளர்ந்துவிட்டான்—அவை
நிறை வேருது துயரக் கடலில் ஆழ்ந்து விட்டான்.

(அக் காலத்தில்)

12. சேதி ஒன்று கேட்டேன், நல்ல சேதி ஒன்று கேட்டேன்,
நீதி நிலைத்ததய்யா, நியாயம் வென்றதய்யா,
அன்பு மலர்ந்ததய்யா, தர்மம் நிலைத்ததய்யா,
கருணை கனிந்ததய்யா, நிதியும் கை கூடியதய்யா ;

13. சாதனைகள் செய்திட்டார் தம்பியர்—என்
வேதனைகள் நீக்கிட்டார்—இவை,
மாயமோ என்ன மந்திரமோ எனவே,
ஓயாமல் சிந்தனைதான் செய்தேன் நானே,
காலை அருணன் ஒளிபோலே என் சித்தமே,
சாலத் தெளிந்ததுவே, சற்றும் இல்லையே,
ஐயம் இனி எனக்கே, அதையே
மெய்யாய் உரைப்பேன் உமக்கிங்கே;

14. தம்பியர் எல்லாம் ஒன்று சேர்ந்ததாலே,
ரம்மியமாய் சிவசண்முகத்தை தேர்ந்ததாலே,
இன்முகமுடையான் சிவசண்முகமே,
அன்புடன் நடத்திட்டான் நம் சங்கத்தையே !
சத்சித் ஆனந்தன் அவன் சென்னையிலே,
கச்சிதமாகவே செய்தான் பல செயலே,
நிச்சயமாகவே நமக்கின்று நன்மை பலவே,
துச்சமாய் தன்வருத்தம் பாராமல் அவனே,
இச்சையாய் எந்நாளும் செய்ததால் விளைந்ததுவே !
தஞ்சைப் பழனியப்பன்—தளரா ஆற்றலிலே,
மிஞ்சல் அரிது அவனை, மிகையல்ல இதுவே,
பஞ்சுபோலவே பறந்து பட்டதாரியையே,
எஞ்சாமல் ஒன்று சேர்ந்திட்டானே !
நன்றிதுவே எங்கிலும் பொருள் இன்றியே,
ஒன்றும் இவ்வுலகில் அசையாதே—இதையே,
நன்றுணர்ந்தே பால கிருட்டினன்—அதையே,
நாணயமாகவே திரட்டி விட்டானே—நானே,
ஆணையாகவே கூறுவேன், யமன் இவனே !
சென்னையிலே என்னருமை கணேசன் இருந்ததாலே,
சொன்ன சொல் தவறாமலே பல வேலை முடித்திட்டானே !
இன்னும் எத்தனையோ பேரையே இங்கு இயம்பாததாலே,
என்னையே நிந்தனையே நீ செய்யாதே !
ஆக்கமாய் இவரனைவரும் அல்லும் பகலுமே,
ஊக்கமாய் உழைத்ததாலே, இவரையே,
தீர்க்கமாய் வைத்து விட்டேனே என் மனத்திலே !
சேதி ஒன்று கேட்டேன், சேதி ஒன்று கேட்டேன்
நல்ல சேதி ஒன்று கேட்டேன்.

(இவ் வேளையில்)

15. சேதி ஒன்று கூறுவேன், சேதி ஒன்று கூறுவேன்,
நல்ல சேதி ஒன்று கூறுவேன்.

ஆதியிலே நாமிருந்த நிலே அதை நீ நினைத்துப் பார்க்க வேணும்,
ஒற்றுமையே என்றும் பலமாகுமது தெரிய வேணும்,
சற்றேனும் இதை மறந்திடாமல் இருக்க வேணும்,
சங்கத்தின் அங்கமாக நீ என்றும் இருக்க வேணும்,
நெஞ்சத்தில் அதைவைத்துக் காத்திட வேணும்,
சந்தாவை எந்நாளும் பிந்தாமல் கொடுத்திட வேணும்,
நிந்தனை செய்யாமல் எல்லோர்க்கும் வழி காட்டிட வேணும்,
எஞ்சாமல் எல்லோரும் அங்கமாக வேணும்,
தஞ்சமென்று இருக்க சங்கத்துக்கோர் இல்லம் வேணும்,
இன்னும் எதை எதையோ சொல்ல வேணும்,
இன்னும் இதை யெல்லாம் நான் சொல்லியா தெரிய வேணும் ?

(எனினும்)

16. இன்னும் ஒண்ணே ஒண்ணு சொல்லியாக வேணும்,
தம்பி ! அதை நன்ருய் நீயும் கேட்க வேணும்,
நம் பணியை உள்ளத்தோடு செய்ய வேணும்,
சோம்பி இருப்பதை வெறுத்து தள்ளவேணும்,
தம்பி மாரை நம்பி இருக்கும் உழவரை கைவிடாமல் இருக்க வே ணும்,
வாழையடி வாழைபோலவே தோழமை கொள்ள வேணும்,
என்றும் நம் மனதில் இவை இருக்க வேணும்,
நின்று இறையருளுனக்கு பாலித்திட வேணும்.

(வேளாண் பட்டதாரிகளுக்கு மிக நீண்டகால கோரிக்கைக்குப் பின்னர் அரசிதழ் பதவி நிலே அளித்ததாக கேள்விப்பட்டபோது எழுந்த எண்ண அலேகளின் தொகுப்பு இது. தமிழ்ப் புலவர்கள் தயைகூர்ந்து மன்னிக்கவும்).

LESS NICOTINE

Scientists in Poland have succeded in producing a tobacco with a highly reduced nicotine content. The tobacco, after harvesting and treatment contains only 0.1 per cent nicotine. The scientists claim that the cigrettes made from this tobacco have similar qualities of taste and smell as the best normal mild cigarettes.

TAMILNADU GOVERNMENT AGRICULTURAL GRADUATES' ASSOCIATION

Managing Council Members for 1972-'73.

Serial No. (1)	Name of the branch Unit (2)	Vice-President (3)	Deputy Secretary (4)	Treasurer (5)
1	MADRAS CITY	Thiru M. K. Seetharaman, B.Sc. (Ag.).	Thiru N. Swaminathan, B.Sc. (Ag.).	Thiru T. S. Balasubramanian, B.Sc. (Ag.)
2	SAIDAPET	Thiru S. Soundara Pandian	Thiru J. Inayathulla, B.Sc. (Ag.).	Thiru M. S. Gopalarathinam, B.Sc. (Ag.)
3	THIRUVELLORE	Thiru J. Pushpanathan, B.Sc. (Ag.).	Thiru V. Kuppaian, B.Sc. (Ag.)	Thiru S. V. Mohan Rao, B.Sc. (Ag.).
4	KANCHEEPURAM	Thiru P. Narasimhan, B.Sc. (Ag.).	Thiru N. Annamalai, B.Sc. (Ag.).	Thiru A. Mariyapillai, B.Sc. (Ag.).
5	CHINGLEPUT	Thiru V. T. Murthy, B.Sc. (Ag.)	Thiru P. Manjappan, B.Sc. (Ag.)	Thiru G. Shanmuganantham, B.Sc. (Ag.).
6	CUDDALORE	Thiru S. Sethuraman, B.Sc. (Ag.).	Thiru S. Sheik Sultan Hariff, B.Sc. (Ag.).	Thiru D. Ramadass, B.Sc. (Ag.).
7	VILLUPURAM	Thiru T. Sivanesan, B.Sc. (Ag.).	Thiru G. Sundaram, B.Sc. (Ag.).	Thiru P. Vijayakumar, B.Sc. (Ag.).
8	TINDIVANAM	Thiru N. Devanathan, B.Sc. (Ag.).	Thiru R. Ramalingam, B.Sc. (Ag.).	Thiru S. Venugopal, (B.Sc. Ag.).
9	KALLAKURICHI	Thiru A. Susai, M.Sc. (Ag.).	A. Joseph Arumainathan, B.Sc. (Ag.).	Thiru A. Melchis, B.Sc. (Ag.)
10	VELLORE	Thiru P. Devadass, B.Sc. (Ag.).	Thiru B. S. Munusamy, B.Sc. (Ag.).	Thiru R. Venu, B.Sc. (Ag.).
11	THIRUVANNAMALAI	Thiru V. Dhakshinamurthy, B.Sc. (Ag.).	Thiru S. Murugaian, B.Sc. (Ag.).	Thiru M. Dhandapani, B.Sc. (Ag.).

12	RANIPET	Thiru M. Vittal, M.Sc. (Ag.).	Thiru A. Ilangovan, B.Sc. (Ag.).	Thiru S. V. Tamilarasu, B.Sc. (Ag.).
13	CHEYYAR	Thiru N. Lakshmi Narayanan, B.Sc. (Ag.).	Thiru N. Vittal, B.Sc. (Ag.)	Thiru M. Natesan, B.Sc. (Ag.).
14	THANJAVUR	Thiru D. Srinivasan, B.Sc. (Ag.).	Thiru G. Vaithilingam, B.Sc. (Ag.).	Thiru Kanakesan, B.Sc. (Ag.).
15	KUMBAKONAM	Thiru M. L. Amalraj, B.Sc. (Ag.).	Thiru C. Kalyanarathinam, B.Sc. (Ag.).	Thiru S. Masilamani, B.Sc. (Ag.).
16	MAYURAM	Thiru C. Vadivel, B.Sc. (Ag.).	Thiru V. Kaliaperumal, B.Sc. (Ag.).	Thiru Sundararajan, B.Sc. (Ag.).
17	NAGAPPATTINAM	Thiru S. Radhakrishnan, B.Sc. (Ag.).	Thiru S. E. Jaffar Ali, B.Sc. (Ag.).	Thiru Ayyapillai, B.Sc. (Ag.).
18	MANNARGUDI	Thiru P. Sivagnanam, B.Sc. (Ag.).	Thiru K. Narayanasamy, B.Sc. (Ag.)	Thiru K. Ganesan, B.Sc. (Ag.).
19	PATTUKKOTTAI	Thiru S. Ramu, B.Sc. (Ag.).	Thiru R. Dakshinamoorthy, B.Sc. (Ag.).	Thiru P. Jayaraman, B.Sc. (Ag.).
20	TRICHY	Thiru S. Jothi Moorthy, B.Sc. (Ag.).	Thiru P. N. Sankaravel, B.Sc. (Ag.).	Thiru V. Murugappan, B.Sc. (Ag.).
21	PUDUKOTTAI	Thiru M. Gunasekaran, B.Sc. (Ag.).	Thiru P. Sivalingam, B.Sc. (Ag.).	Thiru P. Arumugam, B.Sc. (Ag.).
22	KARUR	Thiru S. Kanagasabai, B.Sc. (Ag.).	Thiru P. Sankaran, B.Sc. (Ag.).	Thiru V. Kandasamy, B.Sc. (Ag.).
23	ARIYALUR	Thiru P. Chinnappan, B.Sc. (Ag.).	Thiru Kathiresan, B.Sc. (Ag.).	Thiru V. Shanmugam, B.Sc. (Ag.).
24	MUSIRI	Thiru K. M. Rakkan, B.Sc. (Ag.).	Thiru V. S. Kannayiram, B.Sc. (Ag.).	Thiru R. Pragatheeswaran, B.Sc. (Ag.).
25	MADURAI CITY	Thiru Velusamy, B.Sc. (Ag.)	Thiru C. Kesavan, B.Sc. (Ag.).	Thiru D. Purushothaman, B.Sc. (Ag.).

TAMILNADU GOVERNMENT AGRICULTURAL GRADUATES' ASSOCIATION

Managing Council Members for 1972'73—contd.

Serial No. (1)	Name of the branch Unit (2)	Vice-President (3)	Deputy Secretary (4)	Treasurer (5)
26	PERIYAKULAM	Thiru S. Ramasamy, B.Sc. (Ag.)	Thiru S. Pounraj, B.Sc. (Ag.).	Thiru V. Suryanarayanan, B.Sc. (Ag.).
27	USILAMPATTI	Thiru Sampitchai, B.Sc. (Ag.).	Thiru E. S. Dayanithi, B.Sc. (Ag.).	Thiru A. Sathyamoorthy, B.Sc. (Ag.).
28	DINDIGUL	Thiru A. Soundarapandiyan, B.Sc. (Ag.).	Thiru M. Nattarayan, B.Sc. (Ag.).	Thiru A. Sheik Abdul Khader, B.Sc. (Ag.).
29	AGRL. COLLEGE, MADURAI.	Thiru J. Chandrasekaran, M.Sc. (Ag.).	Thiru A. Chandrasekaran, B.Sc. (Ag.).	Thiru N. Ezakkimuthu, M.Sc. (Ag.).
30	RAMANATHAPURAM	Thiru S. Murugesan, B.Sc. (Ag.).	Thiru K. Shanmugasundaram, B.Sc. (Ag.).	Thiru I. Muthuvel, B.Sc. (Ag.).
31	SIVAGANGA	Thiru P. K. Ponnusamy, B.Sc. (Ag.).	Thiru P. Rathinasabapathy, B.Sc. (Ag.).	Thiru R. Kottakaruppiah, B.Sc. (Ag.).
32	SATHUR	Thiru K. Vellusamy, B.Sc. (Ag.).	Thiru D. Periyasami, B.Sc. (Ag.).	Thiru S. Jayaraman, B.Sc. (Ag.).
33	TIRUNELVELI	Thiru M. Ramanujam, B.Sc. (Ag.).	Thiru T. C. Sundaresan, B.Sc. (Ag.).	Thiru S. Veeraiah, B.Sc. (Ag.).
34	THENKASI	Thiru K. Neelakantapillai, B.Sc. (Ag.).	Thiru V. Rajan, B.Sc. (Ag.).	Thiru Esaikkiappan, B.Sc. (Ag.).
35	TUTICORIN	Thiru V. Padmanaban, B.Sc. (Ag.).	Thiru R. Govindan, B.Sc. (Ag.).	Thiru K. Kumarasamy, B.Sc. (Ag.).

36	SANKARANKOIL	Thiru S. Gurusamy, B.Sc. (Ag.).	Thiru S. Arunachalam, B.Sc. (Ag.).	Thiru A. Subburaj, B.Sc. (Ag.).
37	KOILPATTY	Thiru M. Dharmalingam, B.Sc. (Ag.).	Thiru A. A. Dasan, M.Sc. (Ag.).	Thiru D. Krishnadass, B.Sc. (Ag.).
38	NAGARKOIL	Thiru S. M. Ebrahim, B.Sc. (Ag.).	Thiru S. Habeeb Mohamed, B.Sc. (Ag.).	Thiru J. Chelladurai, B.Sc. (Ag.).
39	SALEM	Thiru D. Perumal, B.Sc. (Ag.).	Thiru D. Paramasivam, B.Sc. (Ag.).	Thiru N. Deivasigamani, B.Sc. (Ag.).
40	NAMAKKAL	Thiru K. Ramasamy, B.Sc. (Ag.).	Thiru G. Ganapathy, B.Sc. (Ag.).	Thiru R. Govindan, B.Sc. (Ag.).
41	DHARMAPURI	N. Balasubramaniyappa, B.Sc. (Ag.)	Thiru R. Krishnamoorthy, B.Sc. (Ag.).	Thiru V. Ayyamperumal, B.Sc. (Ag.).
42	AGRICULTURAL UNIVERSITY, COIMBATORE.	Thiru N. Viswanathan, M.Sc. (Ag.).	Thiru R. Rathinasamy, B.Sc. (Ag.).	Thiru S. N. M. Ramachandra Bhoopathi, B.Sc. (Ag.).
43	POLLACHI	Thiru V. A. Shunmugam, B.Sc. (Ag.).	Thiru T. Velayutham, B.Sc. (Ag.).	Thiru T. S. R. Ramakrishnan, B.Sc. (Ag.).
44	GOBICHETTYPALAYAM	Thiru V. R. Varadharajan, B.Sc. (Ag.)	Thiru M. N. Natarajan, B.Sc. (Ag.).	Thiru R. T. Murugesan, B.Sc. (Ag.).
45	ERODE	Thiru Subramaniam, B.Sc. (Ag.).	Thiru Rangaraj, B.Sc. (Ag.)	Thiru S. P. Ganesan, B.Sc. (Ag.).
46	COIMBATORE CITY	Thiru S. R. Govindaswamy, B.Sc. (Ag.)	Thiru K. Rengaswamy Naidu, B.Sc. (Ag.)	Thiru M. Muthuraj, B.Sc. (Ag.).
47	BHAVANISAGAR	Thiru K. V. Selvaraj, B.Sc. (Ag.).	Thiru Vijayamoorthi, B.Sc. (Ag.).	Thiru K. Ponnuswamy, B.Sc. (Ag.).
48	NILGIRIS	Thiru S. Viswanathan, B.Sc. (Ag.).	Thiru A. Dakshinamoorthy, B.Sc. (Ag.)	Thiru S. Ponniah, B.Sc. (Ag.).

It's Life!

Life is love	—	Enjoy it
Life is dream	—	Realise it
Life is beauty	—	Praise it
Life is Promise	—	Fulfil it
Life is journey	—	Complete it
Life is Opportunity	—	Utilise it
Life is Game	—	Play it
Life is Bless	—	Take it
Life is Sarrow	—	Over come it
Life is Tragedy	—	Face it
Life is Mystery	—	Unfold it
Life is Struggle	—	Accept it
Life is Challenge	—	Meet it
Life is Adventure	—	Dare it
Life is Song	—	Sing it

R. VENU & M. VITTAL
Vellore Branch Unit.

Phone : 43 & 493 Gram : CENSTORE

The North Arcot District Co-operative Supply & Marketing Society Limited

14, Officer's Line, Vellore, N.A. Tamil Nadu

For Quick and polite service Drive into our

INDIAN OIL PETROL FILLING STATION

at No. 14. Officer's Line, Vellore, N.A.

For all house-hold requirements Visit Our

"Karpagam" Co-operative Supermarket, Vellore

Gram : "KARPAGAM" Phone : 807

Our Mini Supermarkets at

TIRUVANNAMALAI, TIRUPATHUR AND VANIYAMBADI

Have you ever tasted our 'NAFCO' Fruit Products

Processed under hygenic Conditions at our

FRUIT PROCESSING FACTORY, VELLORE

Gram : 'NAFCO' Phone : 812

Products: Mango Juice, Slices, Pulp and Squash, Pineapple Slices, Juice, Titbits and squash. Tomato Juice, Ketchup and Sauce. Lime and mango pickles. These products are available in all leading shops and Supermarkets

R. SAMPANGHI
President

எ ங் க ளி ட ம்

கள்ளபாளையம் மாருதி இண்டஸ்டரியாரால்

தயார் செய்யப்பட்ட வீரிய ஒட்டுக்கம்பு

(HB-1, HB-3, HB-4) ஒட்டுச் சோளம் (CSH கோவில்பட்டி டால்)

ஒட்டு மக்காச் சோளம் (டெக்கான், கங்கா-5)

ம ற் று ம்

கள்ளப்பாளையம் ஹார்டிகல்சர் சென்டரால்

தயார் செய்யப்பட்ட

காய்கறி, பருப்பு, தீவனப் பயிர் விதைகளும் சகல விதமான
பூச்சி பூஞ்சாள மருந்துகளும் கிடைக்கும்

- தரமான பொறுக்கு விதைகள்
- நாட்டின் பல்வேறு வேளாண்மை ஆராய்ச்சி நிலையங்களில் கண்டுபிடிக்கப்பட்டு சிபார்சு செய்யப்பட்ட விதைகள்
- குறைந்த விலை

வி நி யோ க ஸ் த ர் க ள் :

வேளாண்மை நிலையம்

(ராயல் தியேட்டர் எதிரில்)

906, பெரிய கடை வீதி—கோயமுத்தூர்

PINCODE 641001

எங்களது நல்வாழ்த்துக்கள்

தந்தி : பூபாலம்

தொலைபேசி எண் அலுவலகம் : 154
இருப்பிடம் : 297

தமிழ்நாடு அரசு வேளாண் பட்டதாரிகள் சங்கத்திற்கு
எங்களது நல்வாழ்த்துகள்

பூபாலம்
இராமச்சந்திர செட்டி & சன்ஸ்

எங்களிடம், வெல்லம், சீனி, இரசாயன உரங்கள், பயறு வகைகள்
முதலியவைகள் நியாய விலையில் கிடைக்கும்.

11, முண்டி தெரு, வேலூர்

வடஆற்காடு மாவட்டம்

வேளாண் பட்டதாரிகளுக்கு எங்களது நல்வாழ்த்து

B. பஷீர் அஹமது & பிரதர்ஸ்

உணவு தானியம், நெல், அரிசி & உர வியாபாரம்

7, குப்பு நாயக்கன் தெரு, விக்கிரவாண்டி

தென்ஆற்காடு மாவட்டம்

தொலே பேசி எண் : 133

வேளாண் பட்டதாரிகளுக்கு எங்களது

நல்வாழ்த்துக்கள்

கே. கோவிந்துராமய்யர் & சன்ஸ்

நர்சரி கார்டன்ஸ் (*அரசினரால் அங்கீகரிக்கப்பட்டது*)

திருப்பத்தூர்

வட ஆற்காடு மாவட்டம்

எங்களிடம் எல்லாவிதமான பழ செடிகளும், தென்னங்கன்றுகளும், பூச்செடிகளும் நியாயமான விலேக்கு எப்பொழுதும் கிடைக்கும். பாரதத்தின் பல பாகங்களுக்கும் நல்ல முறையில் விநியோகம் செய்கிறோம். தேவைக்கு தொடர்பு கொள்ளுங்கள்.

தொலைபேசி எண் 964

வே. பா. பொன்னுசாமி முதலியார்

40/6 காட்பாடி ரோடு, வேலூர்-4

எங்களிடம் M/S பாக்ட், ஈ.ஐ.டி. பாரி, ராலீஸ், ஷாவாலஸ், முதலிய கம்பெனிகளின் கலப்பு உரங்களும் M/s M. F. கம்பெனியாரின் N. P. K. காம்ப்ளக்ஸ் உரங்களும், யூரியா, அமோனியம் சல்பேட், அமோனியம் பாஸ்பேட், பொட்டாஷ் முதலிய உரங்களும், எல்லா வகை பூச்சி மருந்து களும், காளான் மருந்துகளும், காய்கறி விதைகளும் மொத்தமாக வும் சில்லரையாகவும் அரசாங்கத்தாரால் நிர்ணயிக்கப்பட்ட விலைக்கு விற்கப்படும்.

ஆம்பூர் கூட்டுறவு விற்பனைச் சங்கம் லிமிடெட் C. 2135

ஆம்பூர் வ. ஆ.

எங்கள் விற்பனைச் சங்கத்தில் எல்லாவித பயிர்களுக்குத் தேவையான வ. ஆ. மாவட்ட கூட்டுறவு விற்பனை சங்கம், ஷாவாலஸ் தி மைசூர் பெர்ட்டிலைசர், பாக்ட் ஆகிய கம்பெனிகளின் யூரியா, அமோனியம் சல்பேட் N. P. K. காம்ப்ளக்ஸ், பாமனி உரமணிகள் போன்ற இரசாயன உரங்களும் கலப்பு உரங்களும் பயிர்களுக்கு தேவையான பூச்சி மருந்துகளும் சரியான எடையிலும் நியாயமான விலையிலும் கிடைக்கும்.

விவசாய பெருமக்களே! தேவையானவர்கள் பெற்று பயனடையுங்கள்.

S. C. உமேஷ்சந்திரன்
காரியதரிசி

A. K. கோதண்டராம நாயுடு
தலைவர்

தமிழ்நாடு அரசு வேளாண்மை பட்டதாரிகளின் சங்கத்திற்கு எங்கள் நல்வாழ்த்துக்கள்

எங்களிடம் எல்லாவிதமான உர வகைகள் பயரின் தரமான பூச்சிக்கொல்லி மருந்துகள், விதைகள், ஹைட்ரோஸ் முதலியவைகள் நியாயமான விலையில் கிடைக்கும்.

ஆ. விஸ்வநாத செட்டியார் & சன்ஸ்
நகை & எவர்சில்வர் பாத்திர வியாபாரம்
51-52, நெடுஞ்சாலை, அவிநாசி

கூட்டுறவே நாட்டுயர்வு ! ஓங்குக கூட்டுயர்வு !

" உரத்தோடு பூச்சி மருந்தும் விதையும்
தரத்தோடு சங்கம் தரும் "—கூட்டுறவுக் குறள்

சி. 2519 ராஜகுப்பம் கிராமக் கூட்டுறவு விவசாயக் கடன் சங்கம்

ராஜகுப்பம் அஞ்சல் : குடியாத்தம் (வ. ஆ.)
பதிவு : 29—5—1959 துவக்கம் 9—9—1969

எங்கள் கிராமக் கூட்டுறவு விவசாயக் கடன் சங்கத்தின்மூலம் விவசாய பெருங்குடி மக்கட்குத் தேவையான எல்லாவித பயிர்களுக்கும் குறித்த காலத்தில் கடன் வழங்கப்படும் என்பதை மகிழ்ச்சியுடன் தெரிவித்துக் கொள்கிறோம்.

எங்களிடம் ரசாயன மற்றும் கலப்பு உரங்களும் நிர்ணய விலையில் எந்த நேரத்திலும் கிடைக்கும் என்பதை தெரிவித்துக் கொள்கிறோம்.

I. கார்த்திகேயன்	G. R. கிருஷ்ணய்ய நாயுடு	B. N. அனுமந்து, B.A.
செயலாளர்	உபதலைவர்	தலைவர்

இயக்குநர்கள் :

திரு. T. L. துரைசாமி நாயுடு
,, T. S. கிருஷ்ணய்ய நாயுடு
,, T. கோதண்டராம நாயுடு
திரு. N. ராஜேந்திர நாயுடு
,, K. A. ராஜகோபால் நாயுடு
,, R. பரமசிவம்
திரு. K. A. சுப்ரமணி நாயுடு

தொலை பேசி எண் : மில் 29, வீடு 49

விவசாயப் பெருமக்களே

எங்களிடம் M. F. காம்ப்ளக்ஸ், பாரி கம்பெனியாரின் புகழ்பெற்ற பாரம் பாஸ் கலப்பு உரங்கள், யூரியா, அமோனியா, மற்றும் பூச்சி மருந்துகள் அரசாங்க விலைக்கு உத்திரவாதத்துடன் கிடைக்கும்.

M. S. S. அப்பாஸ் ராவுத்தர் & சன்ஸ்

நெல், அரிசி, மணிலா, வெல்லம், டால்மியா சிமெண்ட், &
ஜெனரல் மெர்ச்சன்ட்ஸ்—அரகண்டநல்லூர், P. O.
திருக்கோயிலூர் (S. Ry.)

உரிமை : ஆண்டவர் லாரி சர்வீஸ்

கிளை : A. அப்துல் ரஹீம், பாரி உர விற்பனையாளர்.

K. முருகேச முதலியார் & சன்ஸ்

ஷாவாலஸ் நட்சத்திர மார்க் உர ஏஜண்ட்

மெயின் ரோடு : : அவினாசி

எங்களிடம், ஷாவாலஸ் & கம்பெனியாரின் உரம், நெல், கரும்பு, மிளகாய், பருத்தி, கடலை ஆகிய பயிர்களின் அமோக விளைச்சலுக்கு வேண்டிய கலப்பு உரங்களும், M. F. காம்ப்ளக்ஸ், அமோனியம் சல்பேட், யூரியா உரங்களும், பூச்சி மருந்து வகைகளும், பருத்தி விதை, தவிடு, பிண்ணாக்கு வகைகளும் கிடைக்கும்.

K. முருகேச முதலியார் & சன்ஸ்
அவினாசி

தமிழ்நாடு அரசு வேளாண்மை பட்டதாரிகள் சங்க
மூன்றாவது மாநில மாநாடு சிறப்புற நடைபெற
எங்களது நல்வாழ்த்துக்கள்

K. S. N. அப்துல் மஜீது, அஜ்மீர் ஸ்டோர்ஸ்

S. M. A. அப்துல் அஜீஸ்

உளுந்தூர்பேட்டை

விவசாயிகளுக்கு ஓர் நற்செய்தி

எங்களிடம் M. F. காம்ப்ளக்ஸ் எல்லாவித உரங்களும், பாரி கம்பெனியாரின் கலப்பு உரங்களும், ஷாவாலஸ் கம்பெனியாரின் கலப்பு உரங்களும் கிடைக்கும். மேலும் பாமாபாஸ், அமோனியம் சல்பேட், யூரியா போன்ற உரங்களும் கிடைக்கும். செட்டிநாடு போர்ட்லாண்டு சிமெண்ட்டும் விற்பனை செய்து வருகின்றோம் என்பதை மகிழ்ச்சியுடன் தெரிவித்துக்கொள்கிறோம். எல்லாவித பூச்சி மருந்துகளும் எங்களிடம் கிடைக்கும்.

M. S. S. அசன் முகமது ராவுத்தர்

அரகண்டநல்லூர் - அஞ்சல்

திருக்கோயிலூர், R. S.

மேல் ஆலத்தூர்
கிராமக் கூட்டுறவு விவசாயக் கடன் சங்கம்

மேல் ஆலத்தூர் அஞ்சல் : : குடியாத்தம் தாலுக்கா

அங்கீகரிக்கப்பட்ட மூலதனம்	ரூ. ஒரு லட்சம்
செலுத்தப்பட்ட மூலதனம்	ரூ. 0·43 லட்சம்
அங்கத்தினர்கள் எண்ணிக்கை	820

எங்கள் சங்கத்தின்மூலம் விவசாய பெருங்குடி மக்களுக்கு பசுமைப் புரட்சி சிறந்திட விவசாயக் கடன்கள் வழங்கி வருகிறோம். விவசாயிகளுக்கு நியாய விலையில் இரசாயன உரங்கள் விற்பனை செய்து வருகிறோம்.

K. M. கேசவன்
காரியதரிசி

அ. ஏகாம்பரம்
தலைவர்

அமோக விளைச்சலுக்கு

" தாமரை மார்க் " உரங்களே !

ச. காசி அம்மாள்

டால்மியா சிமெண்ட் & தாமரை மார்க் உரம் வியாபாரம்

திருக்கோயிலூர்

கண்ணையர் நர்ஸரி கார்டன்ஸ்

நெ. 1, பிள்ளையார் கோவில் தெரு

எக்ஸ்டென்ஷன் : : திருப்பத்தூர் (வ.ஆ.)

எங்களிடம் மா, கொய்யா, மாதுளை, சப்போட்டா, சாத்துக்குடி, எலுமிச்சை கன்றுகளை உற்பத்தி செய்து பஞ்சாயத்து யூனியன்களுக்கும் மாவட்ட விவசாய அலுவலகங்களுக்கும், பொது மக்களுக்கும் வினியோகம் செய்கிறோம். தாங்கள் வருகை தந்து பலன் அடைவீர்கள் என அழைக்கிறோம்.

அதிபர் : **V. கண்ணையர்**

எங்களிடம் அம்மோனியம் சல்பேட், யூரியா, காம்ப்ளக்ஸ் முதலிய உர வகைகள் பேயரின் சக்தி வாய்ந்த "மெடாசிட் கோம்பி" முதலிய பூச்சி கொல்லி மருந்து வகைகள், ஜெர்மன் ஹைட்ரோஸ், சிமெண்ட் முதலியவைகள் நியாயமான விலையில் கிடைக்கும்.

J. A. M. & CO

நகை வியாபாரம்

அவிநாசி

தமிழ்நாடு அரசு விவசாய பட்டதாரிகள் சங்க மூன்ருவது மாநில மாநாடு
சிறப்புற நடைபெற எங்களுடைய நல்வாழ்த்துக்கள்

போன் எண் : 1 — Phone : 1

வீ. பூங்கோவில் பிள்ளை
கமிஷன் மண்டி & உர வியாபாரம்
திருக்கோயிலூர், (தெ. ஆற்காடு மாவட்டம்)

V. Poongovil Pillai
Commission Mandy
Tirukoilur (S. A. Dt.)

குடியாத்தம் தாலுக்கா கூட்டுறவு விற்பனைச் சங்கம் லிமிடெட் சி. 2063

குடியாத்தம் (வ. ஆற்காடு மாவட்டம்)
தொலைபேசி எண் : 152

அங்கீகரிக்கப்பட்ட மூலதனம்	ரூ. 2,00,000
அரசு செலுத்திய மூலதனம்	ரூ. 75,000
அங்கத்தினர்கள் செலுத்திய மூலதனம்	ரூ. 51,650
மொத்த அங்கத்தினர்கள் எண்ணிக்கை	1,293

எங்கள் சங்கத்தில் தரமான பொறுக்கு மணிலா விதைகள், மணிலா விதை பெருக்கும் திட்டத்தின்கீழ் விநியோகம் செய்கிறோம். மேலும் விவசாயிகளுக்குத் தேவையான எல்லா ரசாயன உரங்களும். கலப்பு உரங்களும் பிண்ணுக்கு உரங் களும், நியாயமான விலைக்கு விநியோகம் செய்கிறோம். தரமான மோட்டார் பம்பு செட்டுகளும், அதற்கு தேவையான இதர துணைக் கருவிகளும் விநியோகம் செய் கிறோம். குடியாத்தம் தாலுக்காவிற்கு எங்கள் சங்கம் சர்க்கார் வர்த்தக திட்டத் தின்கீழ் மொத்த உர விற்பனையாளராக நியமிக்கப்பட்டு 25 கிராம கூட்டுறவு சங்கங்களுக்கு உர விற்பனையும், பம்பு செட்டு விற்பனையும் செய்து வருகிறோம். சங்கத்தில் தற்போது லாரி வாங்கப்பட்டுள்ளது. இதனை அங்கத்தினர்களும் தனி யாரும் தங்கள் தேவைக்கு நியாயமான வாடகைக்கு பயன் படுத்திக் கொள்ளலாம்.

உழவர் பெருங்குடி மக்கள் இச் சங்கத்திற்கு விஜயம் செய்து தங்கள் விவசாய தேவைகளை பூர்த்தி செய்துக் கொள்ளும்படி கேட்டுக் கொள்கிறேன்.

ர. நா. திருஞானம்
கூட்டுறவு முதுநிலை ஆய்வாளர், செயலாளர்

ஏ. என். செங்கையா
தலைவர்

எங்கள் நல்வாழ்த்துக்கள்!

எங்களிடம்...... ..

சோளம், கம்பு, ராகி, தினை, நெல், கரும்பு, பருத்தி, மிளகாய் முதலிய பயிர்களுக்குத் தேவையான காம்ப்ளக்ஸ், யூரியா, சல்பேட், பொட்டாஷ் & கலப்பு உரங்களும்

பாரி & கம்பெனியாரின்

பூச்சி கொல்லி மருந்துகளும், வீரியகம்பு, மக்காச் சோளம் போன்ற ஒட்டு விதைகளும், நல்ல முறையில் நம்பிக்கையுடன் எங்களிடம் கிடைக்கும்.

B. பால் நாகமாணிக்கம் & கம்பெனி

பாரி உர வினியோகஸ்தர்கள்

தொலை பேசி எண்-229

243-B, பொள்ளாச்சிப் பாதை, உடுமலைப்பேட்டை

With best compliments from

Telephone Office : 398 Res : 598

Branch

70-B, VASANTHA RICE MILL

Shevapet, Salem-2

Phone : 3401 P P

M. S. ABDUL RAHIMAN

"FACT" Fertilizer Distributor & Food Grains Merchant

107, Nehruji Road, Villupuram, (S. A. Dt)

நல்வாழ்த்துக்கள்!

தந்தி—பூபாலம்

தொலை பேசி: அலுவலகம் 154, இருப்பிடம் 297

B. R. பிரசாத் & கோ

விநியோகஸ்தர்கள் :

யூனியன் கார்பைட் பூச்சி மருந்துகள்

11, முண்டி தெரு, வேலூர், வடஆற்காடு மாவட்டம்

சூ. ர. தங்கவேலு

9, ஊராட்சிப் பாதை, சூலூர் (அஞ்சல்)

கோவை மாவட்டம்

தரமான சிறந்த விவசாயப் பூச்சிக் கொல்லி மருந்துகள்
அனைத்துக்கும் அணுகுங்கள்

சூ. ர. தங்கவேலு
9, ஊராட்சி மன்ற எதிர்புரம், சூலூர்

குணம், மணம், சுவை மிகுந்தது

ரங்கா காபி

இன்றும் என்றும் சுவையுங்கள்

உரிமையாளர்
சூ. ர. தங்கவேலு
10, ஊராட்சி மன்ற எதிர்புரம், சூலூர்

போன் : 252

WITH BEST COMPLIMENTS FROM

S. M. கலீல்

பாரி கம்பெனி உரம், பாரம்பாஸ் விற்பனையாளர்

129-J. M G. ரோடு, விழுப்புரம்

Phone : 275

SERVICE IS OUR BUSINESS

We link Hirers and Owners Producers and Consumers
Please contact for Agricultural Requirements

AGRO SERVICE CENTRE

Coimbatore Road, POLLACHI

With best compliments from

V. Paramasivam & Brothers

MANURE & INSECTICIDES DEALERS

2-A, Easwaran Koil Street, Valavanur

S. A. District

Agent :

PARRY & COMPANY

M. F. Complex Fertilizers and Dealers in all Fertilizers

Telegram : TASUGARS

Telephone : 473 Tiruvarur

THIRU AROORAN SUGARS LIMITED

VADAPATHIMANGALAM

THANJAVUR DT., TAMILNADU

Manufacturers of

BEST QUALITY WHITE CRYSTAL SUGAR

Registered Office :

THIRU AROORAN SUGARS LIMITED

17/4, NUNGAMBAKKAM HIGH ROAD, SECOND FLOOR

MADRAS-34

Telegram : FINE SUGAR

Telephone : 86001

தமிழ்நாடு அரசு வேளாண்மை பட்டதாரிகளுக்கு

எங்களது உளங்கனிந்த வாழ்த்துக்கள்

இராதாகிருஷ்ண செட்டியார்

உரம், பூச்சி மருந்து வியாபாரம்

பாண்டிரோடு, விழுப்புரம்

CONTACT **PRASAD NURSERY**

For

ALL KINDS & FRUIT SEEDLINGS
COCONUT SEEDLINGS AND OTHER SEEDLINGS

V. Narayana Prasad & Son
23, Pillayar Koil Street,
Extension—TIRUPATTUR

நல்வாழ்த்துக்கள்

போன் எண் : 401

K. M. முத்துசாமி கவுண்டர் & சன்

வித்தகம்

109, கோட்டூர் ரோடு, பொள்ளாச்சி

எம்மிடம் உயர்தரமான ராமபுரம் ஜாதி பெல்லாரி வெங்காய விதையும், பசுந்தாள் உர விதைகளும், குதிரை மசால் விதையும் மற்றும் எல்லாவிதமான காய்கறி விதை தினுசுகளும், பூச்சி கொல்லி மருந்து தினுசுகளும், ஸ்டேனஸ் கலப்பு உரங்களும் ராலீஸ் கலப்பு உரங்களும் யூரியா சூப்பர் பாஸ்பேட், பொட்டாஸ் காப்பர் சல்பேட் போராக்ஸ் ஸ்டேனஸ் CSC NSC வீரிய ஒட்டு விதைகளும் உத்திரவாதத்துடன் எப்பொழுதும் கிடைக்கும்

எமது உளங்கனிந்த நல்வாழ்த்துக்கள்

சிறந்த சிந்தி பொலி காளைகள், முர்ரா எருமை கிடாக்கள், யார்க் ஷையர் (YORK SHIRE), கிடாக்கள், வீரியக் கோழிகள், முட்டைகள் எமது வடபாதிப் பண்ணையிலிருந்து விற்பனையாகிறது.

T. M. அப்துல் கனி

வடபாதி கலப்புப் பண்ணை
வடபாதி—திருப்பயித்தங்குடி (அஞ்சல்)
தஞ்சாவூர் மாவட்டம்.

வீரிய விதையும் உயர்ரக இனமும்
ஒட்டு சேர்ந்த சோளம் எள்ளும்
நெல்லும், சூரியகாந்தி பூவும் இன்னும்
ஆய்வுத் துறையால் அளிக்கும் விதைகள்
அழகாய் அதிகம் விளைவிக்கும் எம்
தீவிர சாகுபடி "நிஜாம் பண்ணை"
காலம் தவறு, கடமை மிக்க
ஓட்டும் ஊர்தி, "நிஜாம் டிரான்ஸ்போர்ட்"
கவலை போக்கி களிப்பாட்டு, கலைத் துறையில்
"சாந்தி தியேட்டர்" மூன்றின் அன்பு சார்பில்
அளித்தோம் வாழ்த்தும் நன்றியும் இன்றே !!

Managing Partner : Nizam Transports, Nizam Agrl. farm, SHANTHI THEATRE.

வேளாண்மை பட்டதாரிகள் சங்கத்திற்கு எமது நல்வாழ்த்துகள்

S. K. சிவசங்கரன்
ஏஜெண்ட் "ஷாவாலஸ்" கம்பெனி
சாரதா ஜவுளி ஸ்டோர்ஸ் உரிமையாளர்
மெயின் ரோடு
பரவாக் கோட்டை (அஞ்சல்)
தஞ்சை மாவட்டம்

M. P. வீராசாமி
ஏஜண்ட் "பாரி உரக் கம்பெனி"
மெயின் ரோடு,
பரவாக் கோட்டை (அஞ்சல்)
தஞ்சை மாவட்டம்

திருக்கோயிலூர் கூட்டுறவு விற்பனைச் சங்கம்

(வரையறுக்கப்பட்டது)

இ. 1453 திருக்கோயிலூர், தென்னாற்காடு மாவட்டம்

அன்புடையீர்

எங்களிடம் யூரியா, அமோனியா, கோதுமை, சர்க்கரை, மணிலா, கருப்பு, கலப்பு உரங்களும், இந்தியன் ஆயில், மண்ணெண்ணெய், சிலிண்டர் ஆயில், குருடாயில் மோட்டார் பம்பு, ஆயில் இன்ஜின், முதலியவை விற்பனை செய்யப்படுகிறது.

நெல் நியாய விலையில் கொள்முதல் செய்யப்படும் பொது மக்களும், கூட்டுறவாளர்களும் ஆதரவு தருமாறு கேட்டுக் கொள்கிறோம்.

எஸ். முனுசாமி
தலைவர்

அ. முத்து
செயலாளர்

நல்வாழ்த்துக்கள்

P. சுப்பைய செட்டியார்

95, மார்க்கெட் ரோடு : : சூலூர்

சகலவித உரங்களும் கிடைக்குமிடம்

விவசாய பட்டதாரிகள் சங்கத்திற்கு நல்வாழ்த்துக்கள்

உயரிய விளைச்சல் பெற உகந்த உர வகைகள்

"பாக்ட்" கம்பெனியாரின்

இரட்டை யானை மார்க் உரங்களாகும்

கிடைக்குமிடம் :

R. V. கோவிந்தராஜன் செட்டியார்

மெயின் ரோடு, உள்ளிக்கோட்டை

மன்னார்குடி தாலுக்கா, தஞ்சை மாவட்டம்

கண்கவர் வண்ணங்களில்

எல்லாவித ஜவுளி தினுசுகளும்

கிடைக்குமிடம் :

தனபாலன் ஜவுளி ஸ்டோர்ஸ்

மெயின் ரோடு, உள்ளிக்கோட்டை

மன்னார்குடி தாலுக்கா, தஞ்சை மாவட்டம்

வேளாண் பட்டதாரிகளுக்கு எங்கள் நல்வாழ்த்துக்கள்

யாகரீம்

ராயல் டிரேடிங் கார்பரேஷன்

கிளாவர் மார்க் கலப்பு உரங்கள், மணிலா எண்ணை

எக்ஸ்பெல்லர் புண்ணாக்கு உற்பத்தியாளர்

131, மேலண்ட் புல்வார் : : பாண்டிச்சேரி - 1

கிளை :

பாகூர், அரியாங்குப்பம், நெட்டப்பாக்கம், வில்லியனூர்,

கோட்டகுப்பம், வளவனூர், நெல்லிக்குப்பம்

போன் :

வீடு	745	நெல்லிக்குப்பம்	67
கடை	475	வளவனூர்	52
பேக்டரி	1045	பாகூர் (கடலூர்)	475

வேளாண்மை பட்டதாரிகள் சங்கத்திற்கு எனது உளங்கனிந்த நல் வாழ்த்துக்கள்

திரு. T. R. ராமகிருஷ்ண முதலியார்

தீவாம்பாள் பட்டிணம் :: பாமினி அஞ்சல்

திருத்துறைபூண்டி வட்டம் :: தஞ்சை மாவட்டம்

எங்களிடம் 'ராலீஸ்' மரம் மார்க் கலப்பு உரங்கள், 28 : 28 : 0, 20 : 20 : 0 காம்ப்ளக்ஸ் உரங்கள், டாடா பைசன், மற்றும் பேயர் பூச்சி மருந்துகள், "அரசு" சிமெண்ட், அரசாங்க பாடபுத்தகங்களும் கிடைக்கும்.

R. ரங்கசாமி பிள்ளை

சூலூர்

தமிழ்நாடு அரசு வேளாண்மை பட்டதாரிகள் சங்கத்திற்கு

எமது நல்வாழ்த்துக்கள்

V. A. ஷண்முகம்

E. I. D. பாரி, M. F. உர விற்பனையாளர்

பேராவூரணி

தமிழ்நாடு அரசு வேளாண்மை பட்டதாரிகளின்
மூன்றாவது மாநில மாநாடு சிறப்புற நடைபெற
எங்கள் வாழ்த்துக்கள்

P. R. வெங்கடாசலம் செட்டியார்

126/127, மெயின் ரோடு, கிணத்துக்கடவு

விற்பனையாளர் :

சூரியன் மார்க் கலப்பு உரங்கள்
M. P. காம்ப்ளக்ஸ் உரங்கள், மற்றும்
பூஞ்சான பூச்சி கொல்லி மருந்துகள்

தமிழ்நாடு அரசு வேளாண்மை பட்டதாரிகள் சங்கத்திற்கு
எமது நல்வாழ்த்துக்கள்

ஸ்ரீ வேல் முருகன் உரக் கம்பெனி

சிறுவந்தாடு
மோக்சகுளம் P. O.
விழுப்புரம் வட்டம் : : தென்னாற்காடு மாவட்டம்

ஷாவாலஸ் விநியோகஸ்தர்கள்

எங்களிடம் விவசாயத்திற்குத் தேவையான எல்லா வகை உரங்களும், பூச்சி மருந்துகளும் கிடைக்கும்.

K. V. இராமசாமி

ராலீஸ் உர விற்பனையாளர்

6/172, குளத்துப் பாளையம்

சுல்தான்பேட்டை (Post) பல்லடம் வட்டம்

கோவை மாவட்டம்

வேளாண்மை பட்டதாரிகளுக்கு எனது நல்வாழ்த்துக்கள்

K. தண்டபாணி B. E. (Hons)

ஸ்டாக்கிஸ்ட்

யானை மார்க் கலப்பு உரங்கள்

அமோனியா, யூரியா & பேக்டம் பாஸ்

வாணியம்பாளையம்

வெ. அகரம் (அஞ்சல்)

விழுப்புரம், தென்னாற்காடு மாவட்டம்

சூரியன் மார்க் கலப்பு உரங்களுக்கு
கீழ்கண்ட விலாசத்தில் அணுகுங்கள்

S. P. நடராசத் தேவர்

மார்க்கெட் ரோடு

சூலூர்

C.B.E.

With best compliments from

T. S. Mohideen Rowther & Sons

PADDY, RICE & GROUNDNUT MERCHANTS

35, Pondy Road, Valavanur (S. A. Dt.)

PHONE No. 29

வேளாண் பட்டதாரிகள் சங்கத்திற்கு எமது நல் வாழ்த்துக்கள்

திரு R. பாலசுப்ரமணியன்

"பாக்ட்" உர விற்பனையாளர்

ரைஸ் மில் ரோடு, திருத்துறைபூண்டி அஞ்சல்,

தஞ்சை மாவட்டம்

எங்களிடம் விவசாயத்திற்குத் தேவையான எல்லா வகை உரங்களும் பூச்சி மருந்துகளும் கிடைக்கும்.

M. M. சுப்ரமணியம்

தாமரை மார்க் உர ஏஜண்ட்

பல்லடம்

M. M. கந்தசாமி B. Sc.

ஸ்டேன்ஸ் உர ஏஜண்ட்

செஞ்சேரிமலை C.B.E.

தமிழ்நாடு அரசு வேளாண்மை பட்டதாரிகள் சங்க மூன்றுவது மாநில மாநாடு சிறப்புடன் நடைபெற என்னுடைய உளங்கனிந்த வாழ்த்துக்கள்

N. அருணாசலம்

பாரி ஏஜண்ட்

உர வியாபாரம்

கீரமங்கலம்

பட்டுக்கோட்டை வட்டம், தஞ்சாவூர்

வேளாண்மை பட்டதாரிகள் சங்கத்திற்கு நல் வாழ்த்துக்கள்

திரு. S. K. S. முருகையன் செட்டியார்

பழைய சந்தைப்பேட்டைத் தெரு

திருத்துறைப்பூண்டி அஞ்சல்

தஞ்சை மாவட்டம்

விவசாயிகளுக்கு ஓர் நற்செய்தி

ராலீஸ் கம்பெனியின் மரம் மார்க் கலப்பு உரம், சூப்பர் பாஸ்பேட், அமோனியம் சல்பேட், யூரியா மற்றும் எல்லாவிதமான உரங்களும் கம்பெனி ரேட்டுக்கு கொடுக்கப்படும்.

C. வைத்தியநாதன்

ராலீஸ் கம்பெனி ஏஜண்ட்

கீரமங்கலம்

பட்டுக்கோட்டை வட்டம், தஞ்சை மாவட்டம்

எமது உளங்கனிந்த வாழ்த்துக்கள்

D. லாரன்ஸ் & கம்பெனி

171-A, கீழமாசி வீதி

மதுரை

ஸ்டாக்கிஸ்ட் & விற்பனையாளர்

சக்கரம் மார்க் கலப்பு உரங்கள், மற்றும் யூரியா, அமோனியம் சல்பேட், காம்ப்ளக்ஸ் மற்றும், எல்லா பூச்சி மருந்துகளும் பூசன மருந்துகளும் கிடைக்கும்.

எமது நல்வாழ்த்துக்கள்

திரு. R. கணேசன்
மிச்சன் கோட்டகம்
திருத்துறைப்பூண்டி வட்டாரம்
தஞ்சை மாவட்டம்

திரு. G. முத்துசாமி செட்டியார்
தானிய லட்சுமி ரைஸ் மில்
திருத்துறைப்பூண்டி அஞ்சல்
தஞ்சை மாவட்டம்

தமிழ்நாடு அரசு வேளாண்மை பட்டதாரிகள் சங்க மூன்றாவது மாநில மாநாடு
சிறப்புடன் நடைபெற எனது நல்வாழ்த்துக்கள்

A. D. வடிவேல் செட்டியார் & சன்ஸ்

மதுக்கூர்

தஞ்சை மாவட்டம்

உரங்கள், பூச்சி மருந்துகள் மற்றும் டால்மியா சிமெண்ட் ஏஜண்ட்

போன் : 50

வேளாண் பட்டதாரிகளுக்கு எங்களது நல்வாழ்த்துக்கள்

திரு. K. சீனுவாச ரெட்டியார்
பெருநிலக் கிழார் & தலைவர்
வடவாம்பலம்

முன்னாள் பெருந்தலைவர்—கண்டமங்கலம் ஒன்றியம்

திரு. அப்துல் ரசாக்
உர வியாபாரம்
விழுப்புரம்

எங்களிடம் பாரி, பாக்ட் & எம். எப். காம்ப்ளக்ஸ்களும் ஏனைய உரங்களும் எல்லா வகையான பூச்சி மருந்துகளும் சகாய விலையில் கிடைக்கும்.

A R. வேலாயுதம்

உர வியாபாரம்

அறந்தாங்கி

கிளை : ஆவுடையார் கோயில்

Phone : 277

WITH BEST COMPLIMENTS FROM

R. S. JAYARAMAN & CO.

Distributors : Parry's & Madras Fertilizers

Ecls. & General Merchants : Dalmia Cement Stockists

677, Nehruji Road, VILLUPURAM

Branch : VANIAMPALAYAM

எங்களிடம் நெல், வாழை, கரும்பு, பருத்தி முதலான பயிர்களுக்கு தேவையான " இரட்டை யானை " மார்க் கலப்பு உரங்கள், பாக்டம் பாஸ், அமோனியம் சல்பேட், யூரியா, மியூரியேட் ஆப் பொட்டாஷ், கால்சியம் அமோனியம் நைட்ரேட், சூப்பர் பாஸ்பேட் முதலான உரங்களும், பாலிடால், B.H.C. 10 சதம் பூச்சி மருந்துகளும், காய்கறி விதைகள், ஒட்டுக் கம்பு, ஒட்டுச் சோளம், வீரிய மக்காச் சோளம், விதைப் பருத்தி, I. R. 8, ADT. 27 நெல் விதைகளும், விலை சகாய மாக மொத்தமாகவும், சில்லரையாகவும் கிடைக்கும். மேலும் பவர் ஸ்ப்ரே வைத்து பயிர்களுக்கு பூச்சி மருந்து அடித்து கொடுக்கப்படும்.

பிரகாஷ் டிரேடிங் கம்பெனி

பாக்ட் உர மொத்த விற்பனையாளர்

116-117, மெயின் ரோடு : : மேலூர்

மதுரை மாவட்டம்

பாரி கலப்பு உரங்கள், சூப்பர், பொட்டாஷ், பாரம்பாஸ், சல்பேட்,
M. F. காம்ப்ளெக்ஸ், யூரியா, பூச்சி மருந்துகள் வீரிய ஒட்டு
விதைகள் எங்களிடம் கிடைக்கும்.

விநியோகஸ்தர்கள்:

S. V. P. டிரேடர்ஸ்

173, மார்கட் ரோடு

பொள்ளாச்சி

அமோக விளைச்சல் தரும் யானை மார்க் உரங்களை
வாங்கி உபயோகித்து பலனடையுங்கள்

V. கைலாசம் செட்டியார் சன்ஸ்

நெல், அரிசி & மளிகை வியாபாரம்

தாலூக் ஆபீஸ் ரோடு

அறந்தாங்கி : : தஞ்சாவூர்

FOR RICHER CROPS & RICHER PROFITS

USE **JAI KISAAN** **Fertilizers**

Fertilizers from

ZYARI AGRO CHEMICALS LTD.

Urea (46% Nitrogen) Uramphas (28 : 28 : 0)
Fertilizers Complex (18 : 18 : 18) and Di-ammonium Phosphate

Dealers :

A. P. V. SONS

13, S. S. LANE, EAST MAIN STREET

Madurai

Grams : "BEST" Phone : 22507

With best compliments from

K. P. Ramasamy Nadar

(Regd Firm)

Fertilizers Distributors, Arecanut & Jaggery
Commission Merchants

178, East Masi Street
MADURAI-1

BRANCHES:

266-A, East Veli Street

Phone No. 23596

14, P. V. Somasundra Nadar Lane
East Masi Street

Phone No. 24164

Phone : 30188 R. C. No. 415379

P. S. G. R. கதிர் மார்க் கலப்பு உரங்கள், சூப்பர் பாஸ்பேட்,

மற்றும் யூரியா, அமோனியம் சல்பேட், நைட்ரேட், காம்ப்ளக்ஸ்

மற்றும் பொட்டாஷ் உரங்கள் மற்றும் பூச்சி பூஞ்சாள

மருந்து வினியோகஸ்தர்கள்

MADURAI AGRICULTURAL TRADERS

Distributors:

P. S. G. R. Kadir Fertilizers, Pesticides,

Motor Pumpset etc.

268, East Veli Street,

MADURAI - 1

உழவிற்கும் உழைப்பிற்கும் உகந்ததென்று

எங்கும் புகழ்பெற்றது

எங்கள்

மணி மார்க் கலப்பைகள்

சர்க்கார் அங்கீகாரம் பெற்றது

எல்லா விதமான நவீன விவசாய கருவிகள் தயார் செய்கிறோம்

விபரங்களுக்கு :

மணி மார்க் கலப்பைத் தொழிற்சாலை

தபால் பெட்டி எண் : 5 தொலைபேசி எண் : 55

மேலூர் P.O.

மதுரை மாவட்டம்

கிளை : 9, நேருஜி ரோடு

விழுப்புரம்

S. A. DT.

வேளாண் பெருங்குடி மக்களுக்கு சிறந்த முறையில்
உரம் வழங்கும் ஸ்தாபனம்

திரு. திருப்பதி

உர விநியோகஸ்தர்

திருவெண்ணைநல்லூர் : : திருக்கோயிலூர் வட்டம்

BEST COMPLIMENTS FROM

STANDARD INDIAN CORPORATION

Dealers in Fertilizers

South Avanimoola Street
MADURAI-1

32, Swami Naicken Street,
Chintadripet MADRAS-2

எங்களிடம் எல்லாவித உரங்களும் பூச்சி மருந்துகளும் கிடைக்கும்

இராதாகிருஷ்ண ஸ்டோர்ஸ்

ஜவுளி, உரம் & சிமெண்ட் வியாபாரம்

அங்கீகாரம் பெற்ற விநியோகஸ்தர்கள்

செஞ்சி, தென்னாற்காடு மாவட்டம்

With best compliments

to

Tamilnadu Government Agricultural Graduates Association

Pauline Agencies

Prop : **S. K. IMMANUEL**

Fact : **Distributors**

Madurai & Sholavandan

ஸ்டேன்ஸ் கலப்பு உரம்

எங்களிடம்

யூரியா, அம்மோனியம் சல்பேட், சூப்பர் பாஸ்பேட், காம்ப்ளக்ஸ் & டை-அம்மோனியம் பாஸ்பேட் மற்றும் எல்லா வகையான பூச்சி மருந்துகளும் கிடைக்கும்

விற்பனையாளர் :

S. முத்தையன் செட்டியார் & கம்பெனி

அறந்தாங்கி & ஆவுடையார்கோவில், தஞ்சாவூர்

புரட்சி! வேளாண்மையில் புரட்சி! உரம்! கலப்பு உரம்
மரம் மார்க் கலப்பு உரங்களில் புதுமை
புரட்சி! பலனடையுங்கள்

NOOR & COMPANY

Dealers in fertilisers Pesticides Power Sprayer

60, Hospital Road, Arantangi, (P. O.)

THANJAVUR, Dt.

எங்களிடம் ராலிஸ் மார்க் உரங்களும், பாக்ட் கம்பெனி உரங்களும், பாரி கம்பெனி உரங்களும், நெல் சிறுதானிய பயிர், மணிலா போன்ற பயிர்களுக்கு தேவையான பூஞ்சான மருந்துகளும் கிடைக்கும்

பாக்கியலக்ஷ்மி ஸ்டோர்ஸ்

மொத்த சில்லரை ஜவுளி & உர வியாபாரம்

17, பெருமாள் கோவில் சன்னதி

திண்டிவனம்

With the best compliments from

C. Natarajan & Brothers (Firm)

STAR BRAND MANURE DEPOT

33, NELPETTI

MADURAI

Phone No. 22903

The best compliments of

THE INDUSTRIAL & LABORATORY EQUIPMENT CO.

22, Perianna Maistry Street

MADRAS-1

PHONE: 25430, 20659

BRANCHES AT:

MADURAI — COIMBATORE — VIJAYAWADA

HYDERABAD — BANGALORE & DHARWAR

AUTHORISED DISTRIBUTORS:

CORNING GLASSWARE, SARABHAI REAGENTS, KEERTHI ACIDS, REECHEM REAGENTS, HIGH PURITY ORGANIC REAGENTS, ELECTROTEC OVENS & FURNACES HIMOPTIK MICROSCOPES.

WITH THE BEST COMPLIMENTS FROM

Sri Akila Agro Industries & Workshop

49-E/6 Madurai Road

TRICHY-1

விவசாயிகளுக்கு ஓர் நற்செய்தி

எங்களிடம் ராலீஸ் "மரம் மார்க்" கலப்பு உரங்களும், யூரியா, அமோனியம் சல்பேட், சூப்பர் பாஸ்பேட், மியூரேட் ஆப் பொட்டாஷ், காம்ப்ளக்ஸ் உரங்கள் மற்றும் பூச்சி பூசன மருந்துகளும் கிடைக்கும்.

K. மாதவன் ஏஜென்சீஸ்
71, பூதலூர் திருகாட்டுப்பள்ளி
மெயின் ரோடு
திருக்காட்டுப்பள்ளி

K. நாராயணன் ஏஜென்சீஸ்
100, தெற்கு வீதி
திருவையாறு

தமிழ்நாடு அரசு வேளாண்மை பட்டதாரிகள் சங்கத்திற்கு எமது வாழ்த்துக்கள்.

போன் 43

R. மெய்யப்பன்

ஷாவாலஸ் உர ஏஜண்ட்

பேராவூரணி

அமோக விளைச்சலுக்கு "பாரி" உரங்களே !

S. அகமது இப்ருகீம்

பாரி கலப்பு உர வியாபாரம்

L. No. 174

மெயின் ரோடு

திருவெண்ணெய்நல்லூர், தென்னாற்காடு மாவட்டம்

விவசாயிகளுக்கு உரிய நேரத்தில் உதவி செய்யும்

E. 38, கூட்டுறவு விவசாய கடன் சங்கம் லிமிடெட்

வெங்கடாத்தி அகரம் அஞ்சல்

விழுப்புரம் வட்டம்

R. வீரராகவாச்சாரி	எஸ். கலியமூர்த்தி
தலைவர்	செயலாளர்

எங்களுடைய நல்வாழ்த்துக்கள் !

G. கந்தசாமி

ஏஜெண்ட், பாரி கம்பெனி கலப்பு உரங்கள் & பாரம்பாஸ்

114, பாண்டி ரோடு

வளவனூர்

அமோக விளைச்சல் பெற !

கோத்தாரி உரம்

ஏஜண்ட் :

M. கேசவ செட்டியார்

தக்கா வீதி, வளவனூர்

அதனையே வாங்கி அளித்திடுவீர் !

எங்களிடம் 17 : 17 : 17, 14 : 28 : 14 காம்ப்ளக்ஸ், சூப்பர் பாஸ்பேட், கலப்பை உரம்
விவசாயத்திற்கு வேண்டிய உரம் எல்லாம் கிடைக்கும்.

C. வைத்தியநாதன்

பாலசுப்பிரமணிய விலாஸ் ரைஸ் மில்

டால்மியா சிமெண்ட், ஷாவாலஸ் & கம்பெனி உரம் விற்பனையாளர்

வேம்பங்குடி : : கீரமங்கலம் P.O.

தஞ்சை மாவட்டம் போன் : 36

கிளை : அறந்தாங்கி போன் : 18

Phone : **665**

With the best compliments from

P. GOVINDASAMY

Fertilizer Dealer

543, RANIVAIKKAL STREET

THANJAVUR

போன் : 22

எமது உளம் கனிந்த வாழ்த்துக்கள்

E. L. நவநீதம் செட்டியார் & சன்ஸ்

86, செஞ்சி ரோடு

திண்டிவனம்

தயாரிப்பாளர்கள் :

"குடை" மார்க் கலப்பு உரங்கள்

மற்றும் ஜெனரல் மெர்ச்செண்ட்

வருகடலை வியாபாரம்

வேளாண் பட்டதாரிகளுக்கு எனது உளங்கனிந்த வாழ்த்துக்கள்

கோபால் செட்டியார்

பூச்சி மருந்து & உர வியாபாரம்

விழுப்புரம்

Phone : 31683

FOR REAL QUALITY SEEDS & PLANTS, CONTACT:—

SUPER SEEDS AND NURSERY

Producers and dealers in all kinds of Plants and quality seeds

(Both Approved by Government)

Near CENTRAL THEATRE : : COIMBATORE-2

The only Firm having show rooms and Sales Depots

at SUPER MARKETS IN COIMBATORE & TIRUPUR

Suppliers of Healthy Pedegree Fruits—Plants, Coconut Seedlings and all Gardening Seeds & Plants

With the best compliments from

V. R. Radhakrishnan

FERTILIZER DEALER

2897, PENNIGTON ROAD

Thanjavur

With best compliments from

THULASIVAM & CO.

TIRUNELVELI

APPROVED AGRICULTURAL FABRICATOR

Dealers in

all type of Labour Saving Agricultural implements,
Melur Ploughs, Show cases & Sign Board designers

தமிழ்நாடு வேளாண் பட்டதாரிகளுக்கு

எங்களது வாழ்த்துக்கள்

A. முனுசாமி செட்டியார்

உர வியாபாரம்

தெற்கு வீதி : : திருக்கோயிலூர்

With best compliments from

V. N. P. R. Aiyasami Nadar & Sons

TUTICORIN

Manufacturers of

"Diamond" brand N. P. K. fertilizers Mixtures

With the compliments

from

ATHITHAN STORES

Dealers in :

Provisions, Textiles, Vessels, Fertilizers and Cements

Manufacturers of :

Athithan Soap & Coffee

REDHILLS

MADRAS-52

Branches

Karanodai, Gummidipundi & Kavaraipet

எங்களிடம் பாரி கலப்பு உரங்கள், சூப்பர் பாஸ்பேட் மற்றும் M.F., N.P.K. காம்ப்ளக்ஸ், யூரியா, அமோனியம் சல்பேட் பூச்சி மருந்து வகைகளும் கிடைக்கும்.

K. நடராஜன்

'பாரி' உர விற்பனையாளர்

55, மருத்துவமனை தெரு, அறந்தாங்கி

With the best compliments from

S. S. Sinniah Thevar Firm

STANES FERTILIZER DEALER

Karanthittangudi

THANJAVUR

வேளாண் பட்டதாரிகளுக்கு எனது உளங்கனிந்த நல்வாழ்த்துக்கள்

திரு. மருத செட்டியார்

உர விநியோகஸ்தர்

திருவெண்ணைநல்லூர், திருக்கோயிலூர் வட்டம்

விழுப்புரம் வட்டம்

A. S. V. STORES

ATHOOR

Tirunelveli Dt.

Dealers in

M. F. Complex, Urea, Super Phosphate,
Fertilizers Mixtures and Potash
Sprayers also available for Hire

With best compliments from

E. PAULRAJ BASKARAN

SRIVAIKUNTAM

Dealers in

Parry's Fertilizers, M. F. Complex, Urea & Plant Protection Chemicals

WITH BEST COMPLIMENTS FROM

R. SANKARAN

SRIVAIKUNTAM

Dealers in

Fact, Fertilizers Products, Pesticides & Fungicides

Rallis India Limited

Cffer Comprehensive Agricultural Service

Through

Tree Brand Fertilizer Mixtures

Tree Brand Complex Fertilizers

and

Tata Fison Plant Protection Chemicals

With best compliments from

CHANDRASEHAR FARM TRADERS

53, SOUTH BAZAR, KOVILPATTI (Tirunelveli District)

Dealers in :

Quality certified seeds, Fertilizers and Pesticides

AGRICULTURAL ADVISORY SERVICE

With best compliments from

VELMURUGAN & CO.

19, MATHANKOVIL STREET, SANKARANAINAR KOVIL (S. Ry.)

Phone : 312 & 372

Manufacturers of high quality stable fibre

LUCKY SANTHI SAREES & VIVEKANANDHA LUNGIES

AND FROM

SRI SAKTHI JAWLI STORES

MAIN ROAD, SANKARANAINAR KOVIL

FOR NOVELTY MODERN CLOTHES

With best compliments

from

R. L. Ramaswamy Nadar & Co.

Main Bazar

ERAL

Dealers in

M. F. Complex Mixtures, Fertilizers and
Plant Protection Chemical

PLEASE CONTACT

The Scientific Fertilizer Company Private Limited

Head Office :
P. B. No. 744
COIMBATORE-2

Phone : 22854

Madras Office :
P. B. No. 1290
MADRAS-1

Phone : 22343

BRANCHES AT :

CUDDALORE
Phone : 359

OOTACAMUND
Phone : 2591

MADURAI
Phone : 30285

GUNTUR
Phone : 20155

MYSORE
Phone : 23614

HYDERABAD
Phone : P.P. 37860

For **"CROWN BRAND" Fertilizers to produce Eumper Crops.**

SELLING AGENTS FOR :

BHC 10% Dust
BHC 5% Dust
BHC 50% WP
DDT 50% WP
Endrin 20% EC
&
Malathion 50% EC

Manufactured by :

The Scientific Insecticides Co. Pvt. Limited
GUNTUR

Dithane Z—78
Dithane M—45
Stam F—34
Kalthane 18 EC
Karathane 25
Tok E—25 WD

Manufactured by :

Indofil Chemicals Limited
BOMBAY

With best wishes from

S. RANGASAMY CHETTIAR

Esso Dealer & Agent Shaw-wallace Fertilizers

VALAVANUR

Branch :

ESSO DEALER—VILLUPURAM

V. ராஜகோபால்

லாரி புக்கிங் ஆபீஸ்

19, எடத் தெரு ரோடு—திருச்சி

திருச்சி to மதுரை, விருதுநகர், சாத்தனூர், கோவில்பட்டி, தூத்துக்குடி, திருநெல்வேலி, நாகர்கோவில், திருவனந்தபுரம், ஸ்ரீவில்லிபுத்தூர், ராஜபாளையம், செங்கோட்டை, கொல்லம், மற்றும் தமிழகம் & கேரளம் முழுவதும் தினசரி லாரிகள் வாடகைக்கு கிடைக்கும்

எங்களிடம் விவசாயத்திற்கு தேவையான செஸ்பேனியா, பில்லிபயறு, தக்கபூண்டு, சணப்பு, கொளிஞ்சி விதைகளும், உளுந்து பயறு விதைகளும் மற்றும் எம். எப். காம்ப்ளக்ஸ், யூரியா, அமோனியம் சல்பேட், சூப்பர், பொட்டாஷ் உரங்களும் கிடைக்கும்

அரசு அங்கீகாரம் பெற்றது

சிவம் & கோ,

7-A, எல்லையம்மன் மேற்குத் தெரு

விஜயபுரம் திருவாரூர்

தஞ்சாவூர் மாவட்டம்

விவசாயப் பொதுமக்களுக்கு
ஓர் நற்செய்தி
"யானை மார்க்"
கலப்பு உரங்கள்
&
பாக்டம்பாஸ் (N 16 - P 20) அமோனியம் சல்பேட்
யூரியா உபயோகியுங்கள்
கிடைக்குமிடம் :

K. வரதராஜி செட்டியார்
மொத்த விற்பனையாளர்
பாக்ட் உரங்கள், பாக்டம்பாஸ், யூரியா & அமோனியம் சல்பேட்
(மேற்கு) பாண்டி ரோடு வளவனூர் S. A.

With the best compliments of

S. DHARMARAJU NAIDU

CROWN BRAND FERTILIZER AGENT

PETTAVAITHALAI—TRICHY DT.

With the best compliments from

KALYANI AGENCIES
78-79, Azad Road Vijayapuram
TIRUVARUR

Dealers in Shaw-wallace & Co Products
" Indian Oil & India Cement

வேளாண் பட்டதாரிகள் சங்கத்திற்கு
எனது உளங்கனிந்த நல்வாழ்த்துக்கள்

திரு. சீனிவாசன்

பாரி உர விற்பனையாளர்

கோலியனூர்

With best compliments from

Thiru T. THANGAVELU

KOTHARI AGENT

KOTTAPPAR ROAD

THIRUVARAMBUR—TRICHY DT.

With best compliments from

A. PANNIRSELVAM

FERTILIZER DEALER

40-A, NETHAJI ROAD

KEERAMANGALAM

எங்களிடம், கலப்பு உரம், காம்ப்ளக்ஸ் உரம், முதலியவைகளும்,
பூச்சி மருந்து, புண்ணாக்கு சிமெண்ட் முதலியவைகள் கிடைக்கும்.

B. R. B. and S. S. & Co.

FACT : DISTRIBUTORS

7, THIRUVALLUR STREET,

TINDIVANAM (S. A. Dt.)

Phone : Office 48
Works 158
Grams : Trailer

TNGST RC 195110/70-71
CST 3241/SARC Dt. 1—4—72

"விவசாய பெருங்குடி மக்களுக்கு ஒரு நற்செய்தி"

உங்களுக்கு தேவையான தமிழக அரசின் அங்கீகாரம் பெற்ற 2 டன் முதல் 10 டன் வரை ஏற்றக்கூடிய டிரெயிலர்கள் கேஜ் வீல்கள், சட்டிக் கலப்பை மற்றும் ADV டயர் வண்டிகள் & சகலவிதமான வெல்டிங் மெக்கானிக் வேலைகள் குறைந்த விலையில் நல்ல முறையில் செய்துகொடுக்கிறோம். தங்களின் திருப்தியே எங்கள் நோக்கம்.

ஸ்ரீ கண்ணபிரான் இன்ஜினிரிங் ஒர்க்ஸ்

88-C, ஆஸ்பிட்டல் ரோடு பண்ருட்டி, தெ. ஆ. ஜில்லா

With best compliments from

AGRICULTURAL GRADUATES WORKING IN COMMERCIAL BANKS

Thiruvalargal : B. BALASUBRAMANIAN M. Sc. (Ag.)
" N. ARULAPPAN B. Sc. (Ag.)
" N. BALASUBRAMANIAN M. Sc. (Ag.) M.B.A.
" A. AYYATHURAI M. Sc. (Ag.)
" L. BALASUBRAMANIAN B. Sc. (Ag.)
" S. MUTHIAH B. Sc. (Ag.)

With the best compliments from

S. KRISHNAMOORTHY

PARRY'S FERTILIZER DEALER

36, THADALAN SOUTH STREET

SIRKALI

FOR QUALITY PRINTING CONTACT

Kavignar Press

Prop : TRILOKASITHARAM
2-A, FORT STATION ROAD
TIRUCHIRAPALLI
Phone : 7822

With best compliments from

K. R. VENKATARAMAN

Parry Fertilizer Dealer

528, EAST MAIN STREET

THANJAVUR

எங்கள் உளங்கனிந்த நல் வாழ்த்துக்கள்

G. சம்மந்த முதலியார் & பிரதர்ஸ்

ஸ்ரீ தைரியலக்ஷிமி ரைஸ் மில்

நெல், அரிசி, அவல், புஞ்சை தான்யம், சர்க்கரை, கலப்பு உரம் & ஷாப் வியாபாரம்

நெ. 100, மரக்காணம் ரோடு, திண்டிவனம் (தெ. ஆ.)

வேளாண் பட்டதாரிகள் சங்கத்திற்கு

எனது உளங்கனிந்த நல்வாழ்த்துக்கள்

திரு. R. விஸ்வநாதன்

பெரு நிலக்கிழார்

வளவனூர்

SCIENTIFIC SUPPLIES COMPANY

EQUIPMENT APPARATUS CHEMICALS GLASSWARE ETC.

FOR SCIENCE, INDUSTRY AND TECHNOLOGY

Phone : 21787

Grams : MICROMETER

24, THAMBU CHETTY STREET

Post Box No. 1216

MADRAS - 600001

வேளாண் பட்டதாரிகள் சங்கத்திற்கு
எனது உளங்கனிந்த வாழ்த்துக்கள்

திரு வெங்கிடாசலக் கவுண்டர்

பெரு நிலக்கிழார்

தாதாம் பாளையம் : கோலியனூர் ஒன்றியம்

நல்வாழ்த்துக்கள்

கோ. சோமு ஓந்திரியர்

ரசாயன உர வியாபாரம்

162, கடை வீதி

ஒரத்தநாடு அஞ்சல் : தஞ்சை

With the best compliments of

MURTHY & CO.

CHEMISTS & DRUGGIST

Whole Sale & Retail

23, THATHAMUTHIAPPAN STREET

MADRAS-1

With best compliments from

K. K. DEEN BROTHERS

Agricultural Machinery Dealers & Engineers

129, Mahatma Gandhi Road

MAYURAM

Gram : DEENBROS

Phone : 517

கட்டிட வேலைகளுக்கு தேவையான கம்பி, சிமெண்ட் பைப்பு & வர்ண சாமான்களும்,
விவசாயத்திற்கேற்ற மண் வெட்டி, பாரை, மற்ற இரும்பு சாமான்களும்
குறைந்த விலையில் கிடைக்குமிடம்

O. S. M. இக்பால்

பரிதா நசீம் டிரேடர்ஸ்

117-140, பட்டமங்கல தெரு

மாயூரம் போன்: 323

உளங்கனிந்த வாழ்த்துக்கள்

திரு. கோபால்சாமி

பாரி உர விற்பனையாளர்

வளவனூர்

நல்வாழ்த்துக்கள்

V. M. தனலட்சுமி ஸ்டோர்ஸ்

"பாக்ட்" கம்பெனியாரின் காம்ப்ளக்ஸ் சல்பேட், யூரியா,
கலப்புர வியாபாரம்

அறந்தாங்கி ரோடு : : பட்டுக்கோட்டை

தந்தி: உரம் தபால் பெட்டி எண் 511 போன் { ஆபீஸ் 4068, வீடு 4808 }

ஏஜண்டுகள் தேவை

அதிக மகசூல் தருவது மலைக்கோட்டை மார்க் கலப்புரங்கள் (NPK மிக்சர்ஸ்)
வாங்கி உபயோகியுங்கள்

ஏஜண்டுகள் இல்லாத இடத்திற்கு முன்பணம் செலுத்தி
விற்பனை செய்யக்கூடிய ஏஜண்டுகள் தேவை

தயாரிப்பவர்

திருச்சி பெர்ட்டிலைசர்ஸ்

11, டைமன் ஜூபிலி பில்டிங்ஸ்

மயிலஞ்சந்தை—திருச்சி-8

With best compliments from

M. JOSEPH, B. Sc., (Ag.)
ARUL NURSERY GARDENS
ARULANTHA NAGAR
THANJAVUR

வேளாண் பட்டதாரிகளுக்கு எனது உளங்கனிந்த
நல்வாழ்த்துக்கள்

திரு. C. K. N. S. பான்கான் & சுப்ரமணியன்
வ ள வ னூ ர்

With best compliments

B. K. PONNURAJ
KURUNGI PANNAI
SENTHURAI :: NATHAM
Madurai Dt.

With best compliments from

LAXMI VILAS SANNASI
CEMENT TILES WORKS
VILLAPURAM
MADURAI

With the best compliments from

B. SUBBIAH CHETTIAR

VIJAYALAKSHMI BANKERS

DINDIGAL ROAD

NATHAM

Madurai Dt.

நல்வாழ்த்துக்கள்

M. மெய்க்கப்பன்

பாக்ட், சூப்பர் பாஸ்பேட், கலப்புரம் சல்பேட், யூரியா, வியாபாரம்

124, தெற்கு பஜார்

ஒரத்தநாடு அஞ்சல் : : தஞ்சை மாவட்டம்

With best compliments from

A. DEVICHAND JAIN

163-A, BAZAAR STREET

ARANI :: CHINGLEPUT DT.

DISTRIBUTORS & STOCKISTS :

- MADRAS FERTILIZERS LTD.
- E. I. D. PARRY LTD.
- SHAW WALLACE & CO. LTD.
- RALLIS INDIA LTD.
- KOTHARIS' FERTILIZERS LTD.
- MYSORE FERTILIZERS LTD.
- ZUWARI FERTILIZERS LTD.

&

- ARASU CEMENTS
- *AGENT*, L. I. C. OF INDIA

போன் : 5

எங்கள் உளம் கனிந்த

நல்வாழ்த்துக்கள்

A. ராஜாராம் செட்டி

மயிலம்

தென்னாற்காடு மாவட்டம்

எங்களிடம்

மளிகை, ஜவுளி, ஷாப்,

ஷாவாலஸ் நட்சத்திர மார்க் உரம்

மற்றும்

டால்மியா சிமெண்ட் யாவும்

சகாயமான விலையில் கிடைக்கும்.

Phone Shop & Res : 3443

With best compliments of

Sri Murugan Fertilizer Traders

Prop. K. MUTHU

484, Thanjavur Road, TRICHI-8

Phone : 5548

WITH BEST COMPLIMENTS OF

Indian Fertilizer Traders

137, THANJAVUR ROAD

TRICHI-8

விவசாய இலாகாவின் அறிவுரைகளுக்காக
வேளாண்மை பட்டதாரிகளுக்கு எனது மனமார்ந்த நன்றிகள்

L. S. கோபாலகிருஷ்ண

நிலக்கிழார்

ஆழுந்தூர், திருச்சி வட்டம்

Phone : 6936

With best compliments of

SUJATHA FERTILIZER TRADERS
136, THANJAVUR ROAD, **TRICHI-8**
&
NAMANAD PRESS
136, THANJAVUR ROAD, **TRICHI-8**

With best compliments from

P. R. & R. M. Murugian Chettiar

FERTILIZER DEALER

8-A, MELARAJA VEETHI

MANNARGUDI

Books ! **Books ! !** **Books ! ! !**

VISIT

M. Nagalingam Pillai & Sons

BOOK-SELLERS & PUBLISHERS

25, Nandhi Koil Street

TRICHY-2

Phone : 5005

Managing Partner : N. PERUMAL, B.Sc., (Ag.)

யானை மார்க் கலப்பு உரங்கள் கிடைக்கும்

S. முத்துரத்தினம்

172, கீழ மாசி வீதி

மதுரை

With best complimentts from

A. RAJAJI

RALLIS FERTILIZER STOCKIST

MAIN ROAD — VELLAKOIL (P. O.)

(Via) ERODE

Phone : 63 & 66

கூட்டுறவே !

நாட்டுறவு !

திண்டிவனம் கூட்டுறவு விற்பனைச் சங்கம்

வரையறுக்கப்பட்டது நெ. E. 1442

தமிழ்நாடு கூட்டுறவு விற்பனைச் சம்மேளனம் மூலம் அனைத்து உர நிறுவனங்களிடம் இருந்து எல்லா வகை இரசாயன உரங்கள் மற்றும் கலப்பு உரங்கள் ஆகியவற்றை வாங்கி அரசினர் நிர்ணயித்துள்ள விலைக்கு விற்பனை செய்கிறோம்.

நிலவள வங்கிகள் மூலம் மோட்டார் பம்பு செட்டிற்காக வழங்கப்படும் கடனுக்கு எங்களது சங்கம் மோட்டார் பம்பு செட்டு மற்றும் உபகரணங்கள் குறைந்த விலையில் விற்பனை செய்கிறோம்.

சங்கத்திடமுள்ள '' பவர்ஸ்ப்ரேயரை '' விவசாயிகளுக்கு குறைந்த கட்டணத்தில் வாடகைக்கு கொடுக்கிறோம்.

D. அந்தோணி ஜூலியஸ், B. Com.
செயலாளர்

N. K. விவேகானந்தன்
தலைவர்

முழு வெற்றிக்கு

"அன்னை பயிற்சி கல்லூரி"

பேராசிரியர் : திரு. K. S. ராமலிங்கம், M. Sc.

முதல்வர் & தலைவர்

கண்டமானடி ஊராட்சி மன்றம்

விழுப்புரம் வட்டம்

WITH BEST COMPLIMENTS FROM

Thiru P. Vasu Deva Iyyer

NARAYANAPURAM INDUSTRIES

MADURAI-2

We are Equiping :

Soil Testing Laboratories, College Laboratories, Industrial Laboratories

We are dealing with :

Electrical Equipments, Electronic Equipments, Optical Instruments, Chemicals, Glasswares, Polythenewares, Acids, etc.

We are also dealing with :

Imported Items

We are authorised dealers for :

Toshniwal Products, Newton Gas Plants, (A/C and Generator Driven)

Please Contact us for all your Requirements

PONMANI & CO.

18, West Bouleward Road

TRICHY-8

விவசாய பட்டதாரிகளுக்கு எங்கள் உளங்கனிந்த வாழ்த்துக்கள்

↓

V. மூக்கையன்

"பவுன்" மார்க் கலப்பு உர ஏஜண்ட்

143, தஞ்சாவூர் ரோடு :: திருச்சி - 8

பாமணி உரமணி ஆலை

மன்னார்குடி

தமிழ்நாடு கூட்டுறவு விற்பனை கழகத்தின் அங்கம், சென்னை

பயிர் செழித்து பலனடைய
பாமணி உரமணிகள்!
மண் செழித்து பொன் விளைய
பாமணி உரமணிகள்!

With best compliments of

K. S. RAJAN

District Distributor & Whole Sale Dealer in
FERTILIZERS & INSECTICIDES
12, Thanjavur Road, TRICHI - 8

Phone : 6565 Tel : MANURE

நல்வாழ்த்துக்கள்

K. தனராஜ்

111, தஞ்சாவூர் ரோடு :: திருச்சி - 8

கோத்தாரி கலப்பு உரங்கள், சூப்பர் பாஸ்பேட், யூரியா, அமோனியம் சல்பேட், காம்ப்ளக்ஸ் மற்றும் பூச்சி மருந்துகள் விற்பனையாளர்.

With best compliments

of

P. C. M. SONS

32, EAST MARKET STREET

MADURAI-1

Whole Sale Dealers in

E. I. D. PARRY FERTILIZERS

With best compliments from

S. A. KASIM

FERTILIZER DEALER
68-A, KAMMALA STREET
MANNARGUDI

கொட்டாம்பட்டியில், அதிக விளைச்சல் பெற
சிறந்த உரங்கள் கிடைக்கும்

போன் : 30

நாகூர் ஆண்டவர் ஏஜன்சீஸ்

(யானை மார்க் உர விற்பனையாளர்)
மெயின் ரோடு
கொட்டாம்பட்டி : : மதுரை மாவட்டம்

போன் : 802548

விவசாயிகளுக்கு தேவையான உரங்களும் பூச்சி மருந்துகளும்,
சிறந்த முறையில் கிடைக்கும்

M. கஜேந்திரன்

(E. I. D: பாரி உர விற்பனையாளர்)

6/42-A, போரூர் சென்னை-16

பர்மா ஷெல், என்டிரக்ஸ், பேயர் ஆப் இந்தியா (A. V. தாமஸ் & Co.) பாலிடால், பாலிடால் டஸ்ட் பிலவ கெமிகல்ஸ், யூனியன் கார்பைடு செவின், செவின் டஸ்ட், சிபா கம்பெனி டெமெக்ரான், நூவான், ராலிஸ் இந்தியா, ரோகார், தயோடான் இன்னும் பயிர் பாதுகாப்புக்கு வேண்டிய பூச்சி மருந்துகளும், ரசாயன உரங்களும், சிறந்த முறையில் கிடைக்கும்.

With best compliments of

S. M. YUSOOF

Kothari, Horse Brand, Mixed Fertilizer
and Super Phosphate

139, Thanjavur Road, Trichy-8

With best compliments of

K. SINGARAM PILLAY & CO.

Parry Fertilizer Distributor

H. O. No. 5, Edatheru Road

MAILAMCHANDAI : : TRICHI-8

PHONE— Shop : 5581 Resi. : 3566

BRANCHES :

PERUGAMANI, NEITHALOOR, COLONY, THIRUVARAMBUR, VALLAM, THANJAVUR

With best compliments of

M. KARUPPIAH PILLAI

I. C. S. Fertilizers Agent

110, Eda Street Road

TRICHI - 8

With best compliments of

DESELVA COMPANY

Rallis Fertilizer Agent

109, Eda Street Road

TRICHI-8

Grams : VEEYEN

Phone : H.O. 51
B. O. 75

With best compliments

from

V. Narasimhalu Naidu & Sons

Dealers in

Grocery, Food Grains, Fertilizers and Pesticides

484, Jawaharlal Nehru Street

TINDIVANAM

Branch :

154, Gingee Road

TINDIVANAM

S. A. District

கொட்டாம் பட்டியில் எம். எப். காம்ப்ளக்ஸ் மற்றும் பாரி உரங்கள்
பெற சிறந்த ஸ்தாபனம்

எச். சாகுல் அமீது உர டெப்போ

மெயின் ரோடு

கொட்டாம்பட்டி : மதுரை மாவட்டம்

போன் : 30

With best compliments of

S. K. SAMY & SONS

SAMY FERTILIZER COMPANY

55, SATHY ROAD

ERODE-1

With best compliments of

K. N. KUPPUSAMY

Agent :

STAR BRAND, SHAW-WALLACE & CO. LTD.

Stockist :

THE INDIAN CEMENTS LTD.

KULUMANI (P.O.), TRICHY Dt.

With best compliments from

GNAMBIGA AGENCIES

92, Pattamangala Street
MAYURAM

Dealers in

All kinds of Fertilizers, Pesticides & Cattle Feeds

With best compliments from

R. Arunachalam Chettiar & Sons

MEDICAL STORES

Brandy, Wine & Hardware Merchants

Stockists of :

ACC Cements & Parrys' Fertilizer

VELLAKOVIL (Via) ERODE

With best compliments of

A. DHIVIARAJ

L. J. S. Agencies

131, Thanjavur Road, Trichy-8

PHONE { Resi. : 6622 & 6623
Office : 3462

With best compliments of

T. R. ARUMUGAM

Gunny Merchant

SINCARPET, TRICHY

With best compliments of

FIRTOS LORRY SERVICE

THANJAVUR ROAD

TRICHY-8

With best compliments

from

Tropical Agrosystems (P) Ltd.

40, ERRABALU CHETTY STREET
MADRAS-1

Phone: *Office*: 21138
Factory: 60771

Gram : VINAYAKAR

Phone : 5544

எங்களிடத்தில் பருத்தி விதை, புண்ணுக்கு வகையரு, உரங்கள் எல்லாம் மொத்தமாகவும், சில்லரையாகவும் குறைந்த விலையில் கிடைக்கும்.

C. நடேசன் பிள்ளை

144, தஞ்சாவூர் ரோடு :: திருச்சி - 8

அதிக மகசூல் பெறுவதற்கு
"சைக்கிள் மார்க்" கணபதி கலப்பு உரங்களையே
வாங்கி உபயோகியுங்கள்

卐 卐 卐 卐

தயாரிப்பாளர் :

T. R. கணபதி செட்டியார்

கணபதி ரைஸ் மில்

வெள்ளக் கோவில் (P.O.)

ஈரோடு (வழி)

போன் : 26

தந்தி : TEEYARJI

குத்து விளக்கு மார்க் NPK கலப்பு உரங்களை

தமிழ்நாட்டில் நியமனம் செய்யப்படாத பகுதிகளில் விற்பனை செய்ய விரும்புவோர் விண்ணப்பிக்கவும்

A. NAGAPPAN

THE ERODE FERTILIZER CO.

Manufacturer : Manure Mixture & Insecticides

14, Sakthy Road, Veerappanchattram :: ERODE-4

ஆரம்பம் 1954 போன் : 6849

உங்கள் அவசர தேவைக்கு எலக்ட்ரிக் மோட்டார் காயில்ஸ்
ரீவைண்டிங் செய்வதற்கு சிறந்த இடம்

A. G. பிரகாசம்

எலக்ட்ரிக் மோட்டார் ரீவைண்டிங் ஒர்க்ஸ்

20-A, சிந்தாமணி பஜார் : : திருச்சி-2

சிறந்த முறையில் எலக்ட்ரிக் மோட்டார், விசிறி, ஸ்விட்ச், ஸ்டார்ட்டர், ரிப்பேர், ஓவர்ஹாலிங் செய்து தரப்படும். பால் & ரோலர் பேரிங்குகள் விலை சகாயமாக கிடைக்கும்.

போன்: 43

S. K. மயில்சாமி

53, காந்தி ரோடு

மொடக்குறிச்சி (P. O.) ஈரோடு R M S

வினியோகஸ்தர் :

ஈ. ஐ. டி., பாரி உரம், பூச்சி மருந்துகள், மாடு, கோழித் தீவனங்கள்

ஸ்டாக்கிஸ்ட் :

சங்கர் சிமெண்ட்ஸ்

எங்களிடம் தரமான உரங்கள், பூச்சி மருந்துகள், மாடு, கோழித்
தீவனங்கள் மற்றும் சங்கர் சிமெண்ட் நியாயமான
விலையில் கிடைக்கும் என்பதை மகிழ்வுடன்
தெரிவித்துக்கொள்கிறோம்.

With best compliments from

KANNAN STORES

All kinds of Fertilizer pesticides, Cement Distributors

SALEM MAIN ROAD,

Kallakurchi, (S A. Dt)

M. A. நியமத்துல்லா
ராலீஸ் உர டிஸ்டிரிபூட்டர்

47, சேலம் நெடுஞ்சாலை,

சின்ன சேலம்

தென்னுற்காடு மாவட்டம்

எங்களிடம் எல்லாவித கலப்பு உரங்கள் காம்ப்ளக்ஸ் வகைகளும்,

பூச்சி மருந்து, வீரியகம்பு, காய்கறிவிதைகள், எப்போதும்

அரசாங்க நிர்ணய விலைக்கு, சில்லரையாகவும்

மொத்தமாகவும் கிடைக்கும்

V. ரங்கன், ராலீஸ் இந்தியா லிமிடெட் விற்பனையாளர்

52 C. துருகம்ரோடு கள்ளக்குறிச்சி

வெல்லம் மற்றும் & உணவு தானிய வியாபாரம்

இங்கு சகாய விலையில் நல்ல வெல்லமும், நியாய விலையில்

உணவு தானியங்களும் கிடைக்கும்

நியாய விலையில் ஸாவலஸ் உரங்கள் கிடைக்க!

அணுகுங்கள் !

சி. கா. முகம்மது அலி & கம்பெனி

73, சேலம் ரோடு, தியாகதுருகம் அஞ்சல்

(தெ. ஆ. மாவட்டம்)

R. இளையப்பக் கவுண்டர்

31-A. சேலம் மெயின் ரோடு.

சின்ன சேலம், தெ. ஆ. மாவட்டம்

பாக்ட் உரங்கள் அரசு சிமெண்ட்

மொத்த விற்பனையாளர்

பாக்ட் உரங்கள் இட்டு அதிக மகசூல் பெருவீர் !

போன் நெம்பர் 34

திரு. கண்ணபிரான் ஸ்டோர்ஸ்

உர வியாபாரம்

74, மெயின் ரோடு, தியாகதுருகம் தெ. ஆ. மாவட்டம்

எங்களிடம், கோத்தாரியின் சூப்பர், யூரியா,

கலப்பு உரங்கள் கிடைக்கும்

வேளாண் பட்டதாரிகளுக்கு எங்களது நல்வாழ்த்துக்கள்

M. K. முகம்மதுசுல்தான் ராவுத்தர் & சன்ஸ்

உர வியாபாரம்

அரகண்டநல்லூர், திருக்கோயிலூர்

வேளாண் பட்டதாரிகளுக்கு எங்களது உளங்கனிந்த நல்வாழ்த்துக்கள்

தந்தி : BISMILLAH   போன் : **429 & 629**

A. S. M. D. ஷம்சுதீன் ராவுத்தர் & பிரதர்ஸ்

உணவு தானிய மொத்த வியாபாரம் & ரைஸ்மில்

M. G. ரோடு, விழுப்புரம்

கிளை : விக்கிரவாண்டி

With our best wishes from

Villupuram Co-operative Marketing Society

VILLUPURAM

The Thiruvennainallur Co-operative Rural Bank Ltd

THIRUVENNAINALLUR

விவசாயிகளுக்கு மின்விசை மோட்டார், மற்றும் விவசாய உபகரணங்கள் வாங்கவும், கிணறு வெட்டவும், நீண்ட காலக் கடன்கள் கொடுக்கப்படுகிறது. நகைகளின் பேரில் கடன் கொடுக்கப் படுகிறது.

"எல்லாப் பயிர்களுக்கும் சிறந்த மீன் மார்க் கலப்பு உரங்கள் தயாரிக்கப்படுகிறது"

வி. சந்திரகாசன்

தலைவர்

எங்களிடம் பாக்ட், பாமணி, இப்கோ, மதரூஸ் பெர்டிலைசர்ஸ் கோத்தாரி, ஷாவாலஸ் கம்பெனிகளின் கலப்பு உரங்களும் காம்ப்ளக்ஸ் வகைகளும் இரசாயன உரங்களும் மொத்தமாகவும் சில்லரையாகவும் விற்பனை செய்யப்படும்

தேவைக்கு :

"திருவெண்ணைநல்லூர் கூட்டுறவு விற்பனை சங்கத்தை அணுகுங்கள்"

M. தம்பு சீனுவாசலு ரெட்டியார்

தலைவர்

P. பாலகிருஷ்ணன்

காரியதரிசி

மாநாடு சிறப்புற எங்கள் நல்வாழ்த்துக்கள்

ஜவகர் கிராம சேவக் கூட்டுறவு சங்க லிமிடெட்

எண். 3007 முட்டைக்காடு

குமாரபுரம், குமரி மாவட்டம்

எங்களிடம் எல்லாவித பயிர்களுக்கும், பாக்ட் கம்பெனியாரின் கலப்பு உரங்கள், மற்றும் பூச்சி மருந்துகளும், மருந்து தெளிப்பதற்கு குறைந்த வாடகையில் தெளிப் பான்களும் கிடைக்கும் என்பதை மகிழ்ச்சி யுடன் தெரிவித்துக்கொள்கிறோம்.

T. பத்ரோஸ்
தலைவர்

E. பாலகிருஷ்ணன் நாயர்
உப தலைவர்

M. சபரியார் அடிமை
காரியதரிசி

பெரம்பலூர் கூட்டுறவு விற்பனை சங்கம் லிட்.

பெரம்பலூர் (அஞ்சல்)

திருச்சி மாவட்டம்

எங்களிடம், விவசாயிகளுக்கு தேவையான
எல்லா விதமான உரங்களும், கிர்லாஸ்கர் ஆயில் இன்ஜின் மற்றும்
எல்லா விதமான எலெக்ட்ரிக் மோட்டார்களும், உபகரணங்களும்
குறைந்த விலைக்கு கிடைக்கும்.

M. நடராஜன், B. Com.
செயலாளர்

N. M. முத்துவெங்கடாஜல ரெட்டியார்
தலைவர்

SHELL — *CHEMICALS*

DETERGENTS — ENDREX — ALDREX — DIELDREX

SOIL FUMIGANTS — NEMAGON

PARRYS CHEMICALS & FERTILIZERS

D.D.T, THIODON, ZINEB & OTHER FERTILIZERS

R. ETHIRAJALU

106. A. Napier Road

CUDDALORE-I

K. A. Varadharajulu Chettiar & Venkatesa Chettiar

Kallakurichi. (S. A. Dt.)

எங்களிடம் கீழ்கண்ட

FACT கலப்பு உரங்கள் M F காம்ப்ளக்ஸ்

தாமரை மார்க் உரங்களும்

C. C. C. சிமெண்ட் கிடைக்கும்

With the best compliments

from

C. KALIMUTHU

11, East Masi Street, Madurai

PROP :

JOTHI ANANDA FERTILIZER SHOP

DEALER :

PREMIER FERTILIZERS

With best compliments from

ETCHOGRAPHS | **BLOCK MAKERS**
21 Erabalu Chetty Street Madras-600001

Phone : 25419

விவசாய நண்பர்களுக்குத் தேவையான
அமெரிக்கன் ஸ்பிரிங் கம்பெனி—ஸ்ப்ரேயர்கள் & பாகங்கள்
பாயர் கம்பெனி - ஸயனமைட், நோஸில்
மான்ஸாண்டோ கம்பெனி—பூச்சி, களைக் கொல்லிகள்
மற்றும்
விவசாயிகளுக்குத் தேவையான விதைகள்

அங்கீகாரம் பெற்ற விற்பனையாளர்கள் :

அமர் அக்ரோ சென்டர்

(கிருஷ்ண பவனம்)

7, பாரதி ரோடு

கடலூர் - 1

Khandhavel Traders

Dealers in
Dalmia Cement & Fertilizers

No. 2, Hospital Road
KURINJIPADI
S. A. District

Dealers in
Fertilizer of Rallis

With the best compliments

from

TATA FISON—RALLIS

Tree Brand Fertilizers & Pesticides

BRANCH :

RALLIS INDIA LIMITED

CUDDALORE-3

பாரினில் உயர்ந்தது 'பாரி' உரங்கள்

வள்ளல் பாரி போல் வாழ, வாங்குவீர் பாரி உரங்களை

மண் கொழிக்க பயிர் செழிக்க பொன் விளைய

வாங்குக பாரி உரங்களை !

வினியோகஸ்தர் :

R. சுப்பிரமணியம்

5, கடை வீதி, நெய்க்காரபட்டி P.O.

பழனி TK., மதுரை Dist.

With best compliments from

A. K. Packir Mohamed Rowther Sons

GENERAL MERCHANTS

KURINJIPADI (S. A. Dt.)

Post Box No. 2

STOCKISTS :

HINDUSTAN LEVER LTD.

SHAW WALLACE STAR BRAND

FERTILIZER

தமிழ்நாடு வேளாண்மை பட்டதாரிகள் மூன்றுவது
மாநில மாநாட்டிற்கு

எங்களது உளங்கனிந்த நல்வாழ்த்துக்கள்

திரு. S. M. பக்கீர் முகமது

இரும்புக் கடை

பழனி

திரு. சித்திக்

நிலக்கிழார்

பழனி

FOR GUARANTEED SILVER ARTICLES

Sri Valli Vilas

M. V. PAVADAI CHETTIAR SONS

SILVER VESSELS MERCHANTS

43-44, LAWRENCE ROAD, TIRUPAPULIYUR

CUDDALORE. 2

With the best compliments

from

P. S. Vaithiyanathan

DEALER IN FERTILIZER OF

E I D PARRY & SHAW-WALLACE

KURINJIPADI

S. A. Dt.

தமிழ்நாடு வேளாண்மை பட்டதாரிகள் மூன்றுவது
மாநில மாநாட்டிற்கு
உளம் கனிந்த நல்வாழ்த்துக்கள்

திரு. வே. அப்பாத்துரை

240-A, புதுத்தாராபுரம் ரோடு

பழனி

பாரி கலப்பு உரங்கள், M F சாம்ப்ளக்ஸ் யூரியா
சல்பேட், பொட்டாஷ், சூப்பர் பாஸ்பேட்,
மற்றும் விவசாய மருந்துகள் கிடைக்கும்

With the best compliments from

Kanagasabai Chettiar & Bros.

FERTILIZER DEALER — RALLIS DISTRIBUTOR
& FACT FERTILIZERS

Varakalpattu, Cuddalore. TK.

S. A. Dt.

வேளாண்மைத் துறையின் சீரிய பணி வெற்றி அடைய
எங்கள் நல்வாழ்த்துக்கள் !

விவசாயிகளுக்கு தேவையான M F காம்ப்ளக்ஸ், 17 : 17 : 17
14 : 28 : 14 பாரி கம்பெனியாரின் பாரம்பாஸ், அமோனியா
கலவை உரங்கள் மற்றும் பூச்சி மருந்துகள் அரசாங்க
நிர்ணய விலையில் எப்பொழுதும் கிடைக்கும்.

S. D. ராமலிங்கம்

பாரி உர வினியோகஸ்தர் & V. S. D. ஜவுளிக்கடை

குறிஞ்சிப்பாடி

தென்னாற்காடு மாவட்டம் போன் : 51

With best compliments from

Panruti Fertiliser Company

PROPRIETOR : C. N. BASHA

MANUFACTURERS :

" JAPAN BRAND " FERTILIZERS

No. 3, SHANMUGA CHETTY STREET

PANRUTI (S. A. Dt.)

DISTRIBUTOR FOR

FERTILISER CORPORATION OF INDIA

TRAMBAY, NEYVELI LIGNITE CORPORATION LTD.

With the best compliments from

S. A. WAHEED

(LAND LORD)

Melachavadi, Portonovo Block

S. A. Dt.

Distributor of : EID PARRY, MIXED FERTILIZER &

PARAMPHOS & AMM. SULPHATE

M. F. COMPLEX 17 : 17 : 17

14 : 28 : 14

M. F. UREA

With the best compliments from

Tel : NITROGEN

Tele : 243

THE MYSORE FERTILIZER COMPANY

PROPS : MFC, Industries Private Ltd.

44, ROPE STREET, CUDDALORE-3 (S. A. DT.)

Head Office : **MADRAS**

Manufacturers of

"LOTUS" BRAND MIXED FERTILIZERS

FOR ALL CROPS & SELLERS OF ALL STRAIGHT FERTILIZERS

FREE ADVISORY SERVICE WITHOUT OBLIGATION

With best compliments from

The Scientific Fertilizers Co. Pvt. Ltd.

SUDARSANAM

Ponnurangam Road, Coimbatore-2

MARKETING :

CROWN BRAND – FERTILIZER & PESTICIDES

Sole Distributors for TAMIL NADU & ANDHRA PRADESH

For : INDOFIL CHEMICALS LIMITED

BRANCHES AT

MADRAS – OOTACAMUND – CUDDALORE – MADURAI

HYDERABAD – GUNTUR – MYSORE

தமிழ்நாடு வேளாண்மை பட்டதாரிகள் சங்க மாநாட்டிற்கு
எங்கள் நல்வாழ்த்துக்கள் !

கீழ் வைத்தினங்குப்பம்,
கூட்டுறவு விவசாய வங்கி லிமிடெட் C. 612

நிர்வாகஸ்தர்கள் :

திரு. P. M. சுப்பிரமணிய முதலியார்	...	தலைவர்
,, M. தருமலிங்கம்	...	உப தலைவர்
,, V. K. கன்னியப்பன்	...	பொருளாளர்
,, K. M. ஷண்முக முதலியார்	...	நிர்வாகஸ்தர்
,, இரா. தாமோதரன்	...	,,
,, N. வாசுதேவன்	...	,,
,, R. செல்வராஜு	...	,,
,, P. V. வேணுகோபால்	...	,,
,, D. தாமோதரன்	...	,,

Y. ஜான் ஜெயசீலன்
வங்கி ஆய்வாளர், காரியதரிசி

மாநாடு சிறப்புற எனது நல்வாழ்த்துக்கள்

திரு. வேலாயுதம்

உர விற்பனையாளர்

கோண்டூர் கூட்டுப்பாதை

கண்டமங்கலம் ஒன்றியம்

விழுப்புரம் வட்டம்

மாநாடு சிறக்க எனது வாழ்த்துக்கள்

ப. கணேசன் சகோதரர்கள்

"பாரி கம்பெனி" உர விற்பனையாளர்

"அண்ணு" தேநீர் நிலையம்

மெயின் ரோடு, உள்ளிக்கோட்டை (அஞ்சல்)

மன்னார்குடி தாலுக்கா, தஞ்சை மாவட்டம்

நிர்வாகிகள் :

திரு. ப. கணேசன் **திரு. ப. சிற்றரசு**

மாநாடு வெற்றிபெற எங்கள் வாழ்த்துக்கள்

கூட்டுறவே, நாட்டுயர்வு

C. L. S. P. L. 114 கண்டமங்கலம் கிராம கூட்டுறவு விவசாய கடன் சங்கம்

பதிவு தேதி : 31—3—69 ஆரம்ப தேதி : 23—8—69

வேளாண் குடிமக்களுக்கு தேவையான பயிர் கடன்கள், உரங்களும் வழங்கி பசுமை புரட்சி திட்டத்திற்கு உறு துணையாற்றுகிறோம்.

K. R. ஜெயபாலன்
செயலாளர்

R. தண்டபாணி
தலைவர்

வளர்க தமிழ் ! ஓங்குக பசுமை புரட்சி !

மாநாடு சிறப்புற நல்வாழ்த்துகள்

திரு. கோ. பிச்சையன்

தலைவர்

ஊராட்சி மன்றம் உழவர் விவாதக் குழு அமைப்பாளர்

இராயபுரம், நீடாமங்கலம் ஒன்றியம்

தஞ்சை மாவட்டம்

மாநாட்டிற்கு நல்வாழ்த்துக்கள்

எம். ராமானுசம்

அமைப்பாளர்

உழவர் விவாதக் குழு, குயிலாப்பாளையம்

பெரிய பாபு சமுத்திரம் (அஞ்சல்)

கண்டமங்கலம் ஊராட்சி ஒன்றியம்

தென்னார்க்காடு மாவட்டம்

எங்கள் நல்வாழ்த்துக்கள்

அ. ஜெகபர்தீன்

புகையிலை, பாக்கு வியாபாரம்

50, பெரிய கடைத் தெரு

மன்னார்குடி

தஞ்சை மாவட்டம்

எங்களது நல்வாழ்த்துடன்

பிஸ்மில்லா ஸ்டோர்ஸ்

பாரி கம்பெனியின் NPK உரங்களும், பூச்சி மருந்துகளும் கிடைக்குமிடம்

சித்தலம்பட்டு — திருக்கனூர் அஞ்சல்

கண்டமங்கலம் ஒன்றியம், தென்னார்க்காடு மாவட்டம்

வேளாண் பட்டதாரிகளுக்கு எனது நல்வாழ்த்துக்கள்

திரு. P. A. தங்கவேல் ஒந்திரியர்

சித்தமல்லி அஞ்சல், கோட்டூர் வட்டாரம்

தஞ்சை மாவட்டம்

நாடு வளம் கொழிக்க உழைக்கும் உங்களுக்கு எனது நல்வாழ்த்துக்கள்

S. அய்யம்பெருமாள்

தலைவர்

ஊராட்சி மன்றம் V. மாத்தூர்

கண்டமங்கலம் ஊராட்சி ஒன்றியம்

தென்னாற்காடு மாவட்டம்

With the best wishes from

"THE MEDICAL CENTRE"

71, Mutt Street : : KUMBAKONAM

Distributors : M/s ALKALI & CHEMICAL CORPORATION OF INDIA LTD.
NATIONAL ORGANIC CHEMICAL INDUSTRIES LTD.

Dealers : PLANT PROTECTION EQUIPMENTS &
M/s. AMERICAN SPRING & PRESSING WORKS (P) LTD. BOMBAY.

பசுமைப் புரட்சி செய்த பட்டதாரிகளுக்கு என் நல்வாழ்த்துக்கள்

த. முருகசாமி

"பாரி உர விற்பனையாளர்"

மண்டகப்பட்டு கூட்டு ரோடு

கண்டமங்கலம் ஒன்றியம்

தென்னாற்காடு மாவட்டம்

WITH BEST COMPLIMENTS FROM

Thiru B. R. SIVASUBRAMANIYAN

Director

SURYAPRABHA MILLS—Coimbatore
THANJAVUR TEXTILES—Thanjavur
AGRICULTURISTS MERCHANTS

" Rajabhavanam "

51, Big Bazaar Street

MANNARGUDI P.O. Thanjavur-Dt.

For Your Fertilizer Requirements

Please contact :

KANNAN STORE

GANDHI ROAD

PANRUTI

S. A. Dt.

என் உளங்கனிந்த நல்வாழ்த்துக்கள்

D. வைத்தியநாதன்

“ராலீஸ்” உர விற்பனையாளர்

கூட்டு ரோடு

பாக்கம் அஞ்சல்

வழி : நெட்டப்பாக்கம் : : விழுப்புரம் வட்டம்

உரமின்றி பயிரில்லை   பயிரின்றி உயிரில்லை

பயிருக்கு நல்ல உரம்—பாக்ட் உரங்களே

விற்பனையாளர்கள்

S. B. M. பக்தவச்சலம் செட்டியார்

வீரப் பெருமாநல்லூர்

வழி : பண்ருட்டி : : தென்னாற்காடு மாவட்டம்

எங்கள் நல்வாழ்த்துக்கள்

திரு. M. ரெகுபதி தேவர்

கட்டிமேடு (அஞ்சல்)

தஞ்சை மாவட்டம்

திரு. N. கிருஷ்ணமூர்த்தி

சிங்களாந்தி கட்டிமேடு (அஞ்சல்)

தஞ்சை மாவட்டம்

எங்களது உளங்கனிந்த நல் வாழ்த்துக்கள்

போன் : 95

தந்தி : 'அன்வர்'

C. பாப்ஜி சாயபு கம்பெனி

தயாரிப்பாளர் : "சரஸ்வதி மார்க் கலப்பு உரம்"

31, காந்தி ரோடு

பண்ணுருட்டி : தென்னாற்காடு மாவட்டம்

பயிர் வளர்த்து துயர் துடைக்கும் உங்களுக்கு என் வாழ்த்துக்கள்

திரு. M. செல்வராஜ் முதலியார்

உர விற்பனையாளர்

கோண்டூர்

கண்டமங்கலம் ஊராட்சி ஒன்றியம் : விழுப்புரம் வட்டம்

Green Revolution an Era in Agricultural Production

BY

Thiru S. R. LAKSHMANAN

SIDDAMALLY (P.O.)

KOTTUR BLOCK, MANNARGUDI TALUK

With best compliments from

G. Babuji Sahib Company

7-A, CAR STREET

TIRUPPAPULIYUR, **CUDDALORE-2**

Distributors :

Saraswathi Brand Manure Mixtures, E.I.D. Parry's Ltd.

CONTACT

RAMAN BROTHERS

MAIN ROAD

NELLIKKUPPAM, S. A. Dt.

FOR

Fact Fertilizers, Chettinad Cement, Bajaj Fans and Lamps

மாநாடு சிறப்புற வாழ்த்துக்கள்

எங்களிடம் பாக்ட் கம்பெனியாரின் அமோனியம் சல்பேட், யூரியா, காம்ப்ளெக்ஸ்,
பாக்டம்பாஸ், கலப்பு உரங்கள் எப்பொழுதும் கிடைக்கும்.
எங்களிடம் ராக்போர்ட் பிராண்டு டால்மியா சிமெண்ட் கிடைக்கும்.

B. நாகமாணிக்கம் செட்டியார்

பாக்ட் உர விற்பனையாளர்

ஸ்ரீ நடராஜா ஸ்டோர்ஸ்

ஜவுளி வியாபாரம்

கடைவீதி : : முசிறி

கிளை : மணமேடு

With best compliments from

SUNDARARAMAN & COMPANY

Distributor :

Shaw Wallace, Samy Fertilizer & ICI

48, Factory Road, NELLIKUPPAM, (S. A. Dt.)

Proprietor : C. RAMALINGAM

பசிப்பிணி போக்கிட்ட பட்டதாரிகளுக்கு நல் வாழ்த்துக்கள்
உற்பத்தி உயர, உங்கள் வருவாய் பெருக, கோத்தாரி என்.பி.கே. உரங்கள்,
மற்றும் M.F. காம்பிளக்ஸ், யூரியா, சல்பேட் உரங்கள் என்றும் கிடைக்கும்.
விபரங்கட்கு

N. வேலாயுத முதலியார்

கோத்தாரி உர விற்பனையாளர்

ராதாபுரம் (P.O.) : விழுப்புரம்

Our Greetings To Green Revolution Soldiers

Srinivasa Agencies

DISTRIBUTORS

The Fertilizer & Chemicals Travancore Ltd.

DEPOT : Sethiatope
C. Sathamangalam
(via) Orathur, Chidambaram Tk.

உணவு உற்பத்தியில் தன்னிறைவு காட்டிய பட்டதாரிகளுக்கு வாழ்த்துக்கள்

திரு. D. முருகையாக்கோனார்

தி. மு. க. நகரமன்ற உறுப்பினர்
நகர கூட்டுறவு வீடுகட்டும் சங்கத்தலைவர்

ஸ்ரீ ராஜகோபாலசாமி தேவஸ்தான தர்மகர்த்தா
பாலகிருஷ்ணா நகர்

மன்னார்குடி அஞ்சல், தஞ்சை மாவட்டம்

With best compliments from

L. C. Kuppan Chettiar & Co.

16, CAR STREET
THIRUPAPULIYUR P. O.
CUDDALORE-2
S. A. Dt.

Phone : 114

பசுமைப்புரட்சி காத்திட்ட பட்டதாரிகளுக்கு நல் வாழ்த்துக்கள்

R. 764 ஏலூர்பட்டி கூட்டுறவு விவசாயக் கடன் சங்கம்

ஏலூர்பட்டி அஞ்சல்
முசிரி தாலுக்கா
திருச்சி மாவட்டம்

With best compliments from

A. R. Damodara Mudaliar B. Sc. (Hons.)
M. L. C.

(Land Lord)

ASWATH & CO.

CUDDALORE, South Arcot District

உழவர் பெருமக்கள் நலனுக்கு உழைத்திடும்
பட்டதாரிகட்கு நல்வாழ்த்துக்கள்

G. துரைராஜ் வன்னியர்

சம்பாவெளி

பூவனூர் அஞ்சல்

நீடாமங்கலம் வட்டாரம் :: தஞ்சாவூர் மாவட்டம்

With the best compliments from

S. M. ABBAS

ZUNAITH ELECTRICALS

Factory Road :: Nellikuppam

Dealers in : Rallis fertilizers, Ammonium Sulphate, Urea, N. P. K. Complex and insecticides and Electrical Goods

மாநாடு சிறப்புற வாழ்த்துக்கள்

ராதா ரேடியோ ஹவுஸ்

கடைவீதி—முசிறி

பிலிப்ஸ் ரேடியோ, ஓரியண்ட், ராலி பேன்கள்
சுலப தவணை முறையில் கிடைக்கும்

சுவை மிகுந்த

பாலு காபி அருந்துகள்

பாலு காபி ஒர்க்ஸ்

கடைவீதி—முசிறி

திருச்சி மாவட்டம்

Our Greeting to the Green Revolution Soldiers

S. A. JABBAR

DEALERS :

Parry fertilizers, Parampos, Ammonium Sulphate, Urea,
N. P. K. Complex and In ecticides

45, Factory Road, Nellikuppam

With best compliments from

R. RENGACHARI, B. E. P. T. SONS

NEEDAMANGALAM (P. O.)

Thanjavur Dt.

My Wishes to the Third State Level Conference

FATHIMA FERTILIZERS

Pro. D. Gnanaraj, B. SC.

Dealar in :

E. I. D. Parry fertilizers, Paramfer, Ammonium Sulphata, Urea, N. P. K. Complex, pesticides, Cattle feed and Poultry feed, Literoof, Athaltic corrugated Sheets

8-A, Vandipalayam Road, Thirupapuliyur

CUDDALORE-607002

மாநாடு வெற்றிபெற நல்வாழ்த்துக்கள்

D. D. 218 பழனி கூட்டுறவு விற்பனைச் சங்கம் லிமிடெட்

தலைமையிடம் : பழனி   கிளை அலுவலகம் : ஒட்டன் சத்திரம்

கூட்டுறவே, நாட்டுயர்வு

வேளாண்மை வளர்ச்சிக்கு தேவையான விதை, உரங்கள், பூச்சி மருந்துகள் மற்றும் வேளாண்மை விளை பொருட்களின் ஈட்டின் பேரில் குறைந்த வட்டிக்கு கடன் வாங்குவதுடன் விவசாயிகளுக்கு நீர் இறைக்கும் இயந்திரம் குறைந்த விலையில் வழங்குகிறோம்.

S. சுந்தரராஜன்
தலைவர்

மாநாட்டின் வெற்றிக்கு நல்வாழ்த்துக்கள்

எங்களிடம் பாரி கம்பெனியாரின் கலப்பு உரம், M. F. காம்ப்ளக்ஸ், சூப்பர் பொட்டாஸ், அமோனியா, யூரியா, பாரம்பாஸ், போன்ற உரங்கள் எல்லா பயிர் வகைகளுக்கும் கிடைக்கும்

V. கோவிந்தராசு

பாரி உர விற்பனையாளர்

14, வண்டிப்பாளையம் ரோடு, கடலூர்-2

தெ. ஆ. மாவட்டம்

Agricultural Graduates Triumph in Production

Thiru R. Balasubramanian, Bcom. B. L.

Chairman, Panchayat Union

Needamangalm Thanjavur District

With best compliments from

SARASWATHI OIL MILLS

Dealer

Scientific Fertilizer Dealer

No. I ERUSAPPA CHETTY STREET, CUDDALORE-3

S. A. District

With best compliments from

THE MYSORE FERTILIZER CO

No. 6, Linghi Chetty Street

MADRAS-1

With best compliments from

G. M. RAMU

Fact Fertilizer Dealer

44, Sanjivi Rayan Koil Street

CUDDALORE-2

பசுமை புரட்சி ஓங்கி பசிப்பிணி தீர்த்திட்ட பட்டதாரிகளுக்கு

நல் வாழ்த்துக்கள்

எஸ். மாணிக்கம்

ஊராட்சித் தலைவர்

தாணிக்கோட்டம் அஞ்சல் : தஞ்சை மாவட்டம்

With best compliments from

K. GURUNATHAN — 99, ERUSAPPA CHETTY STREET CUDDALORE

Proprietor: SRI KRISHNA TRANSPORT & SRI KRISHNA RICE FLOUR & OIL MILLS

Managing Partner: SRI VENKATESWARA CORPORATION — TRUE BISCUITS TRANSPORT CONTRACTOR FOR GOVT. STOCK CHEMICAL

Dealer: CHINA CLAY & FERTILIZERS

மாநாடு சிறப்புற நல் வாழ்த்துக்கள்

P. R. கணேசன்

வியாபாரம்

ஆயக்காரன்புலம் II, சேத்தி அஞ்சல்

திருத்துறைப்பூண்டி வட்டம், தஞ்சாவூர் மாவட்டம்

எங்களிடம் மிளகாய், சணல் விதைகள், கீரை விதை, மணத்தக்காளி வத்தல், மிதுக்கு வத்தல், விறகு முதலியன மொத்தமாக கிடைக்கும்.

With best compliments from

Maison K. Appaturai Pillai

IMPORTERS WINE & GENERAL MERCHANTS

Authorised Dealers : Murphy, His Master Voice, Bush Radios, Transisters, Amplifiers, Radiograms, Records, Record Players, Orient Ceiling and Table Fans, Hawkins Pressure Cookers, Ahuja Amplifiers and P. A. Equipments.

Post Box No. 17

Phone : 154

57, Jawaharlal Nehru Street, Pondicherry-1

மாநாட்டிற்கு நல் வாழ்த்துக்கள்

கடலூர் கூட்டுறவு விற்பனைச் சங்கம்

கடலூர்

எண் : 1433

துவக்கம் : 1941

அதிகாரம் பெற்ற மூலதனம் ... 1,00,000 செலுத்தப்பட்ட மூலதனம் : தனியார் ... 55,000

நடைமுறை மூலதனம் ... 3,00,000 அரசாங்கம் ... 83,000

எங்களிடம் விவசாயிகளுக்கு தேவையான இரசாயன உரங்களும், கலப்பு உரம், ரொக்க கொள்முதல் வசதி கிடைக்கின்றது.

சங்க அரவை மில்லில் எல்லாவித உணவு பொருள்களையும் குறைந்த செலவில் அரைத்து கொடுக்கப்படுகிறது.

தலைவர் : P. S. ராசசுந்தர ரெட்டியார்

பசிப்பிணி ஒழித்திட்ட பட்டதாரிகளுக்கு நல் வாழ்த்துக்கள்

K. கிருஷ்ணசாமி நாயுடு

தலைவர்

ஊராட்சி மன்றம், வடகரவயல்

நீடாமங்கலம் வட்டம், தஞ்சை மாவட்டம்

K. S. & CO. நெல், அரிசி வியாபாரம்

இராசப்பையன் சாவடி

மாநாடு சிறப்புற வாழ்த்துக்கள்

A. V. ஜகன்னாத நாயுடு

பாக்ட் உர வினியோகஸ்தர்

சி. எஸ். டி. சாலை : சிங்கபெருமாள் கோவில்

மாநாட்டின் வெற்றிக்கு நல் வாழ்த்துக்கள்

சீனிவாசா ஏஜென்சிஸ்

சீவாரி உர வினியோகஸ்தர்கள்

காந்தி வீதி, செங்கல்பட்டு

மாநாடு சிறப்புடன் நடைபெற நல்வாழ்த்துக்கள்

எம். எம். சண்முகம்

பாக்ட் உர வினியோகஸ்தர்

அதிராம்பட்டிணம்

எங்களிடம் எல்லாவித உர வகைகளும் மலிவான விலையில் கிடைக்கும்
என்பதை மகிழ்வுடன் தெரிவித்துக்கொள்கிறோம்

மாநாட்டிற்கு நல்வாழ்த்துக்கள்

சின்ன முகம்மது இப்ருகிம் ராவுத்தர்

ஷாவாலஸ் உர வினியோகஸ்தர்

சிங்கபெருமாள் கோவில்

பசுமை புரட்சியில் வெற்றிகண்ட பட்டதாரிகளுக்கு நல்வாழ்த்துக்கள்

C. 2562 குடியாத்தம் கிராமக் கூட்டுறவு விவசாயக் கடன் சங்கம்

அதிகாரம் பெற்ற மூலதனம் : ரூ. 1,00,000 **செலுத்தப்பட்ட மூலதனம் :** ரூ. 79,537
நடைமுறை மூலதனம் : 4,52,820

எங்களிடம் விவசாயிகளுக்கு தேவையான எல்லாவித இராசயன உரங்களும்,
கடன் வசதிகளும் குறித்த காலத்தில் கிடைக்கும் என்பதை
மகிழ்வுடன் தெரிவித்துக்கொள்கிறோம்

V. C. துரைசாமி
துணைத் தலைவர்

V. P. தாண்டவராய கவுண்டர்
தலைவர்

D. மகேந்திரதாஸ்
வங்கி ஆய்வாளர், செயலாளர்

With the best compliments from

JOTHI CEMENT PIPE WORKS

Manufacturers of : "**RCC**" **Spun Pipes and other Cement Articles**

Office : 83, M. K. N. Road, ALANDUR, MADRAS-32

Phone : 801985

Factory : KILAMBAKKAM, VANDALUR

With best wishes from

A. Rajamanickam

Stockists : **STAR BRAND FERTILIZER**

Melanikuli P. O., (via) **Meensurity**

JAYANKONDAN BLOCK, Trichy Dt.

With best compliments from

V. M. THEVAR & SONS

MELUR, Madurai District

Manufacturers of

Bose Ploughs and Allied Agricultural Impliments

Branches : Villupuram, Bhubaneswar, Kuaragpur

கோத்தாரி உரங்களை வாங்கி உபயோகியுங்கள்

கிடைக்குமிடம்

திரு. N. S. குபேந்திரன்

வுட் கோட்டை

(வழி) கங்கைகொண்ட சோழபுரம்

திருச்சி மாவட்டம்

Use

'FACT' Fertilizer and get 'BUMPER' yield

Distributors :

MATHEW ABRAHAM

KULASEKARAM :: Kanyakumari Dt.

FOR BETTER YIELD *USE* STAR BRAND FERTILIZER

Stockists :

G. JANARDHANAN

ULKOTTAI P. O.

Gangaikonda Solapuram. S. O.

Trichy Dt.

Phone Shop : 622

Resi : 502

ஏர் பிடிப்போரை பார் புகழச் செய்யும் வேளாண்பட்டதாரி களின் மூன்றாவது மாநில மாநாடு சிறப்படைய எனது இதயம் கனிந்த வாழ்த்துக்கள்

எஸ். எம். ஆர். ஏஜென்ஸிஸ்,

பாக்ட் உர விற்பனையாளர், கரூர்.

திருச்சி மாவட்டம்

CONTACT

A. ASAN MOHAMED

Gangaikonda Cholapuram, Jayankondan Block

For

E. I. D. PARRY FERTILIZERS

For

SHAW WALLACE FERTILISER & SANKAR CEMENT

Contact :

S. Purushothaman

JAYANKONDAN

Tirichy Dt.

For all kinds of

FERTILIZERS Contact

S. THANKAPPAN & CO.

Fertilizer dealer

Cherruppaloor P. O. :: Kanyakumari Dt.

எங்கள் நல்வாழ்த்துக்கள்

திரு. P. A. பொன்மலை

திரு. P. A. அய்யம் பெருமாள்

அம்மாப்பேட்டை, கள்ளக்குறிச்சி வட்டம்

தென்னாற்காடு மாவட்டம்

எங்களிடம் நியாய விலையில் E.I.D. பாரி உரங்களும் மளிகை சாமான்களும் கிடைக்கும்

With best compliments from

Thirupathi Venkatachalapathi Auto Works & Lorry Service

Dealers in :

Automobile Truck & Car Spare Parts

116, New Road :: Kovilpatti

TAMIL NADU

Phone No. 399

கிளியநல்லூர் கிராமக் கூட்டுறவு விவசாய கடன் சங்கம்

லால்குடி தாலுக்கா :: திருச்சி ஜில்லா

எங்கள் சங்கத்தில் விவசாயிகளுக்கு கடன் வழங்குவதுடன்
மற்றும் பூச்சி மருந்து, தரமான விதைகள் கிடைக்கும்.

இரா. நடராசன்
தலைவர்

T. S. S. இப்ராம்சா ராவுத்தர்

நட்சத்திர மார்க் உரம் ஏஜென்ட்

புகையிலை மண்டி & நெல் வியாபாரம்

எங்களிடம் விவசாயிகளுக்குத் தேவையான ஷாவலஸ் கலப்பு
உரங்கள், யூரியா, பூச்சி மருந்துகளும் சகாய
விலையில் கிடைக்கும்.

Best compliments to the

Tamil Nadu Agricultural Graduates' Association

R. Venkatachalam Pillai

Peruvalappur, Lalgudi Taluk, Trichy Dist.

Dealers in : **Oil Cakes, Fertilizers & Dalmia Cement**

ஏலூர்ப்பட்டி கூட்டுறவு விவசாய கடன் சங்கம்

ஏலூர்ப்பட்டி அஞ்சல், தொட்டியம் வழி

திருச்சி மாவட்டம்

மாநாடு வெற்றி பெற எங்களது உளங்கனிந்த நல்வாழ்த்துக்கள்.

ச. சுப்ரமணியன்
செயலாளர்

மு. பொன்னுசாமி ரெட்டியார்
தலைவர்

மாநாடு சிறப்புற எமது நல்வாழ்த்துக்கள்

V. A. முத்துசாமி ரெட்டியார்

ஆல்வாய், பாக்ட், உரம்

விநியோகஸ்தர்

தொட்டியம் P. O.

முசிறி தாலுகா, திருச்சி.

With best compliments from

M. K. N. & SONS

Distributors in

SHAW WALLACE FERTILIZERS

LALGUDI

பாரி கம்பெனி & பியர்ஸ் லெஸ்லி உரங்கள் தயாரிப்பாளர்கள்

ஈ. ஐ. டி. பாரி லிமிடெட் சென்னை &
பியர்ஸ் லெஸ்லி இந்தியா லிமிடெட்

கோயம்புத்தூர்

உரிமையாளர் : **P.** அயோத்தி பிள்ளை

16, சேலம் ரோடு (புதிய பஸ் ஸ்டான்ட் அருகில்)

முசிறி, திருச்சி.

மாநாட்டிற்கு எங்கள் நல்வாழ்த்துக்கள்

பி. சுந்தரம் பிள்ளை

தாமரை மார்க் கலப்பு உரங்கள், மற்றும் டால்மியா சிமெண்ட்

விநியோகஸ்தர்கள் :

மெயின் ரோடு, தொட்டியம்

With best compliments from

PONSON PRODUCTS

Manufacturers and Fabricators of Steel & Iron Products

Eathamozy, Kanyakumari Dt.

Tamil Nadu

With best compliments from

OM TRADERS

Fact Distributors & Indian Oil Dealers

17, NALLAMUTHU PILLAI STREET,

MUSIRI

ஜோதி மார்க் கலப்பு உரங்கள்

தயாரிப்பாளர்

அக்ஞர் எஃபர்ட்

H. O. 6, கந்தாடத் தெரு, ஸ்ரீவில்லிபுத்தூர்

Branch : 63-A, கீழ ரத வீதி. திருநெல்வேலி டவுன்

Best wishes to Agricultural Graduates' Association

S. Ponniah, B.Sc. (Ag.)

Farm Service Centre,

TIRUNELVELI JUNCTION.

மலருக்கு நல்வாழ்த்துக்கள்! மலிவான விலை! தரமான காய்கறிகள்!

எப்பொழுதும் கிடைக்குமிடம்

நமச்சிவாயம் காய்கறி கடை

விக்கிரமசிங்கபுரம், அம்பை தாலுகா

திருநெல்வேலி மாவட்டம்

"மலருக்கு" உளங்கனிந்த வாழ்த்துக்கள்

அமோக விளைச்சலுக்கு நம்பிக்கையான உரம்!

பாக்ட் இரட்டை யானை மார்க் உரம்

கிடைக்கும் இடம்:

P. S. சண்முகம்

விக்கிரமசிங்கபுரம், அம்பைதாலுகா, திருநெல்வேலி மாவட்டம்

With best wishes from

N. SWAMY

CHITRA TRADERS

MELA BAZAAR, SHENCOTTAH (Tirunelveli Dist.)

SOLE DISTRIBUTORS — FACT FERTILIZERS

எமது நல்வாழ்த்துக்கள்

A. S. சென்னியப்பன் & கம்பெனி

ராலீஸ் & பாக்ட் உர விநியோகஸ்தர்

மெயின் ரோடு, காங்கேயம்.

வேளாண் பட்டதாரிகள் சங்கத்திற்கு எங்களது நல்வாழ்த்துக்கள்

காமதேனு ஏஜென்சீஸ்

உரம் & பூச்சி மருந்து வியாபாரம்

மெயின் ரோடு, போடிநாயக்கனூர்.

With best wishes to the Agricultural Graduates of Tamil Nadu

R. Paramasivam

R. P. Sivam Agricultural Farm & Engineering Contractor

DHANAM ILLAM :: SERANGULAM P. O.

MANNARGUDY (Tk,), THANJAVOOR (Dt.)

மாநாட்டிற்கு எமது இதயங்கனிந்த நல்வாழ்த்துக்கள்

R. முத்துசாமி

பாரி உர விநியோகஸ்தர்

மெயின் ரோடு, காங்கேயம்.

Best wishes to Agricultural Graduates' Association

C. Jawarilal Jain

Cloth & Pawn Brokers

BAZAAR STREET :: PALLIPAT

CHINGLEPUT

மாநாடு சிறப்புற நடக்க எனது இதயங்கனிந்த நல்வாழ்த்துக்கள்

P. S. அங்கண்ணா செட்டியார் & சன்ஸ்

'சூரியன் மார்க்' உர விநியோகஸ்தர்

தெற்கு ராஜ வீதி

சென்னிமலை போன்-10

வேளாண் பட்டதாரிகள் சங்கத்திற்கு எனது நல்வாழ்த்துக்கள்

திரு. V. செல்வராஜ்

பெரு நிலக்கிழார்

நீர் முனை (அஞ்சல்)

தலைஞாயிறு, தஞ்சை

With best compliments from

Devatha Munuswamy Chetty

DEALERS : THE MYSORE FERTILIZERS

No. 155, M. P. S. Salai St.

TIRUTTANI, CHINGLEPUT DIST.

With best compliments from

S. Krishnamurthy

AGENTS : A.C.C. CEMENTS & E.I.D. PARRY FERTILIZERS
CHOLAKKADI STREET

Dharapuram, Coimbatore Dt.

Phone : 381

வேளாண் பட்டதாரி சங்கத்திற்கு எங்கள் நல் வாழ்த்துக்கள்!

திரு. P. C. வேலாயுத பொரையர்

பிரஞ்சிமூலை (அஞ்சல்)

தலைஞாயிறு, தஞ்சை

With best compliments from

SRI JAYA PRINTING WORKS

18, MAIN STREET
PALLIPET. CHINGLEPET
Prop. : M. CHENGALVARAYA NAIDU

With best compliments from

Santhi Trading Company

Oil, Oil Seeds & Oil Cake Merchants

Authorised Packers of "AGMARK" GINGELLY OIL

P. B. No. 216 Telegrams : AMARJOTHI

ERODE

வேளாண் பட்டதாரிகள் சங்கத்திற்கு எனது நல்வாழ்த்துகள்!

திரு. S. A. பக்கிரிசாமி

மன்னை நகர தி.மு.க. செயலாளர்

"புருணா" ஏஜென்சீஸ், G.E.C. மோட்டார் பம்பு செட் விற்பனையாளர்

தலைவர் : அக்ரோ இன்ஜினியரிங் சர்வீஸ்,

மன்னார்குடி (அஞ்சல்) : தஞ்சை

With best wishes from

P. K. Natesa Mudaliar & Bros.

Distributors : E. I. D. PARRY & RALLIS INDIA FERTILIZERS

Podaturpet, Pallipet, Chingleput

With best compliments from

S. M. Arunachala Mudaliar & CO.

Oil, Oilseeds & Cake Merchants

Authorised Packers of 'AGMARK', Gingelly Oil.

P. Bag 17, **KARUR**

Sub-Office : **SELVA VINAYAGAR OIL MILLS**

Park Road, Erode

With best compliments from

Sri Mahaveer Enterprises

Prop. K. DEVARAJ JAIN

Dealers in Oil Engines & Electrical

Bazaar Street, Pallipat

With best compliments from

G. Ramakrishna Reddy

SHAW-WALLACE & RALLIS BRAND

Fertilizer Dealer

Pallipet :: Chingleput Dt.

வேளாண் பட்டதாரிகள் சங்க ஆண்டு விழாவிற்கு
எங்கள் உளங்கனிந்த வாழ்த்துக்கள்.

எங்களிடம், விவசாயத் தேவைப் பொருட்கள் உரம்,
பூச்சி மருந்து எப்பொழுதும் கிடைக்கும்

S. அருணாசல நாடார்

தேனி, மதுரை ஜில்லா

With best compliments from

T. Ramanujam Chetty

BAZAAR STREET :: PALLIPET

CHINGLEPUT Dt.

Dealers in: E. I. D. Parrys Ltd., Fertilizers, Hindustan Lever Ltd., Soaps Stockists

---

With best compliments from

Dhana Lakshmi Stores

Sholingur Road, Pallipet, Chingleput Dt.

Dealers in: PARRY & RALLIS Fertilizers

Prop. Kuppurajulu Chetty

எண்ணங்களில் மலரும் கருத்து குவியல்களை
வண்ணக் கலவையில் வடித்துதரும் அச்சுக்கூடம் !

மீனும்பிகை அச்சகம்

பெரிய குளம்

மதுரை மாவட்டம்

மாநாடு சிறப்புற எங்களது நல்வாழ்த்துக்கள் !

பொன்னு ஏஜென்சீஸ்

காமாட்சிபுரம் P. O. உத்தமபாளையம் தாலுகா

பெரியகுளம் கோட்டம், மதுரை மாவட்டம்

With best compliments from

C. P. OSUR MUDALIAR

Distributors in :

E. I. D. PARRYS FERTILIZERS & DALMIA CEMENTS

Podaturpet, Pallipet Block, Tiruthani Taluk, Chingleput Dt.

வேளாண்மைப் பட்டதாரிகள் சங்கத்திற்கு எனது
பொன்னான நல்வாழ்த்துக்கள் !

A. விவேகானந்தன்

உரம் வியாபாரம்

திருமலாபுரம்

போடிநாயக்கனூர்

With best compliments from

V. K. Doraiswamy Mudaliyar

KOTHARI FERTILIZERS

TIRUTTANI

மாநாடு வெற்றிபெற எங்கள் நல்வாழ்த்துக்கள்

நிர்மலா டிரேடர்ஸ்

உரம் & பூச்சி மருந்து வியாபாரம்

2, சுப்பராஜ் தியேட்டர் லேயின்

போடிநாயக்கனூர்

மாநில மாநாட்டிற்கு எங்கள் இதயம் கனிந்த நல்வாழ்த்துக்கள்

சக்தி ஏஜென்சீஸ்

E.I.D. பாரி உர ஏஜென்ட்ஸ்

மெயின் ரோடு, திருமலாபுரம்

போடிநாயக்கனூர்

With best compliments from

K. JAYAPAL

FACT & ZUVAHRI FERTILIZER DISTRIBUTORS

273, M. P. S. SALAI, TIRUTTANI

Chinglepet

With best compliments from

B. B. Vasu Chettiar & Sons

109, Main Bazaar, Gudalur, Madurai

Stockists : STAR BRAND FERTILIZERS, AGRO CHEMICALS

எங்களது நல்வாழ்த்துக்கள்

திரு. R. கோவிந்தராஜ்

சித்தாமூர் அஞ்சல் : திருத்துறைப்பூண்டி
தஞ்சை மாவட்டம்

திரு. குருசாமி ஐய்யர்

சூரமங்கலம் அஞ்சல் : திருத்துறைப்பூண்டி வட்டம்,
தஞ்சை மாவட்டம்

பசுமைப் புரட்சிக்காக பாடுபடும் உங்களுக்கு எங்கள் வாழ்த்துக்கள்

திரு. N. S. K. கிருஷ்ணசாமி கவுண்டர்

திரு. N. S. K. கண்ணப்பக் கவுண்டர்

கூடலூர் P.O. : உத்தமபாளையம் வட்டம்

பெரியகுளம் கோட்டம் : மதுரை மாவட்டம்

உளங்கனிந்த நல்வாழ்த்துக்களுடன் வழங்கும்

திரு. V. S. ராமசாமி செட்டியார் & சன்ஸ்

மெயின் ரோடு : ஒட்டன் சத்திரம்

விற்பனையாளர்கள் :

ராலீஸ் மரம் மார்க் கலப்பு உரங்கள் மற்றும் டாடா பைஸன் பூச்சி மருந்துகள்

உங்களுக்குத் தேவையான டால்மியா சிமெண்ட், இரும்பு சாமான்கள், காம்ப்ளக்ஸ் உரங்களுக்கு எங்களை அணுகுங்கள்

G. சுப்பிரமணியன் & பிரதர்ஸ்

சங்கராபுரம்

தென்னாற்காடு மாவட்டம்

மாநில மாநாடு வெற்றிபெற எங்கள் நல்வாழ்த்துக்கள்

முபாரக் ஸ்டோர்ஸ்

பாரி உர டிப்போ

ஒட்டன் சத்திரம்

மதுரை மாவட்டம்

வேளாண்மை பெருங்குடி மக்களே, உங்களுக்குத் தேவையான எல்லாவித உரங்களும் கிடைக்கும்

R. சின்னையன்

மைசூர் பெர்டிலைசர் ஏஜெண்ட்

மார்க்கட் ரோடு, சூலூர்
கோவை மாவட்டம்

We wish success in all your endeavour

T. KRISHNARAJ & SONS

E. I. D. FERTILIZER DEALER

Madras Main Road

PANRUTI

South Arcot Dt.

With the best compliments from

Lakshminarayana Reddiar

E. I. D. Parry & Shaw-wallace

Fertiliser Dealer

THUKKANAMPAKKAM

CUDDALORE TALUK, SOUTH ARCOT

For your Requirements of

Hybrid Seeds, Pesticides, Fertilizers, Cattle and Poultry feeds

ARUN FERTILIZERS

2/118, Main Road

MELPATTAMPAKKAM, SOUTH ARCOT

ஏர்முனையில் புரட்சி செய்வோம்! பார்முனையில் பசி தீர்ப்போம்!

முத்துப்பேட்டை வட்டார முன்னேற்ற

விவசாயிகள் சங்கம்

தமிழ்நாடு அரசு வேளாண் பட்டதாரிகட்கு எங்கள்
உளங்கனிந்த நல்வாழ்த்துக்கள்

With the best compliments from

HARVEST GOLD

NAGAPATTINAM ROAD :: THANJAVUR-1

DEALERS IN:

Ford Tractors, Urusus Escorts tractors, Agricultural Implements
Rajdoot Motor-cycle and Shaw-wallace Sprayers

With the best compliments from

N. Subramaniyam & Co.

Rallis, Shaw-wallace Fertilizer Dealer
MELPATTAMPAKKAM
CUDDALORE TALUK :: SOUTH ARCOT

With best compliments from

AMAR RATHNA

Screen Printing Commercial Artists
10-F, Vedachalam Pillai St.
TENNUR :: TIRUCHI-17

பசுமைப் புரட்சி பரவிட அயராது பாடுபடும் உங்களுக்கு
என் வாழ்த்துக்கள்

திரு. N. U. சிவசாமி & பிரதர்ஸ்

மளிகை & நெல் அரிசி வியாபாரம்
இடையூர் அஞ்சல், முத்துப்பேட்டை வட்டாரம்
தஞ்சை மாவட்டம்

Best wishes from

Annamalai Financing and Chit Fund Company Private Ltd.

1060-61, West Main Road,
THANJAVUR

Branches : **Kumbakonam, Mannargudi, Tiruchy, Pattukottai & Pudukkottai**

உங்களுக்குத் தேவையான புகையிலை, ஈ. ஐ. டி. பாரி கம்பெனி
உரங்கள் எங்களிடம் கிடைக்கும்

V. குமாரசாமி

மருதூர் (தெற்கு), ஆயக்காரன்புரம் (அஞ்சல்)
திருத்துறைப்பூண்டி வட்டம், தஞ்சை மாவட்டம்

With well wishes from

Thiru : M. SIVARAMAN, B. A.
PRESIDENT

Nachikulam Panchayat
Vadippatti Union
MADURAI Dt.

உங்கள் சங்கத்திற்கு எங்கள் நல்வாழ்த்துக்கள்

திரு. பாலகிருட்டிணன்

வாடிப்பட்டி

திரு. சுப்பன் செட்டியார்

கல்லுப்பட்டி

நியாய விலையில் ரசாயன உரங்கள் கிடைக்குமிடம்

T. S. V. சங்கிலி நாடார் & சன்

மதுரை மெயின் ரோடு, உசிலம்பட்டி

ம து ரை ஜில் லா

With the best compliments from

N. Subramaniyam & Co.

Rallis, Shaw-wallace Fertilizer Dealer

MELPATTAMPAKKAM

CUDDALORE TALUK :: SOUTH ARCOT

With best compliments from

AMAR RATHNA

Screen Printing Commercial Artists

10-F, Vedachalam Pillai St.

TENNUR :: TIRUCHI-17

பசுமைப் புரட்சி பரவிட அயராது பாடுபடும் உங்களுக்கு
என் வாழ்த்துக்கள்

திரு. N. U. சிவசாமி & பிரதர்ஸ்

மளிகை & நெல் அரிசி வியாபாரம்

இடையூர் அஞ்சல், முத்துப்பேட்டை வட்டாரம்

தஞ்சை மாவட்டம்

Best wishes from

Annamalai Financing and Chit Fund Company Private Ltd.

1060-61, West Main Road,

THANJAVUR

Branches : **Kumbakonam, Mannargudi, Tiruchy, Pattukottai & Pudukkottai**

உங்களுக்குத் தேவையான புகையிலை, ஈ. ஐ. டி. பாரி கம்பெனி
உரங்கள் எங்களிடம் கிடைக்கும்

V. குமாரசாமி

மருதூர் (தெற்கு), ஆயக்காரன்புரம் (அஞ்சல்)

திருத்துறைப்பூண்டி வட்டம், தஞ்சை மாவட்டம்

With well wishes from

Thiru : M. SIVARAMAN, B. A.
PRESIDENT

Nachikulam Panchayat
Vadippatti Union
MADURAI Dt.

உங்கள் சங்கத்திற்கு எங்கள் நல்வாழ்த்துக்கள்

திரு. பாலகிருட்டிணன்

வாடிப்பட்டி

திரு. சுப்பன் செட்டியார்

கல்லுப்பட்டி

நியாய விலையில் ரசாயன உரங்கள் கிடைக்குமிடம்

T. S. V. சங்கிலி நாடார் & சன்

மதுரை மெயின் ரோடு, உசிலம்பட்டி

மதுரை ஜில்லா

With the compliments of

Kothari Sugars & Chemicals Ltd.

KATTUR Rly. STATION, LALGUDI, TRICHY DISTRICT

Manufacturers of white Crystal Sugar

THE KOTHARI GROUP

Kothari & Sons — Blue Mountain Estates & Industries Limited
Water fall Estates Limited — Balamadies Plantations Limited
Kothari Textiles Limited — Adoni Spinning & Weaving Co. Ltd.
The Madras Safe Deposit Co. Ltd.

HEAD OFFICE: **"KOTHARI BUILDINGS"**
20, Nungambakkam High Road

P. B. No. 3309 MADRAS-34

With best compliments from

Thiru M. Sanjeevi, B.Com.

Land lord & President

Punniyam Panchayat
PALLIPET BLOCK
TIRUTTANI TALUK
CHINGLEPUT DIST.

With best compliments from

V. C. Doraswamy Naidu

E. I. D. Parry Fertilizers Distributor

N. N. KANDRIGA : CHINGLEPUT Dt.

With best wishes

A. T. G. CORPORATION

Dealers in **E. I. D. Parry Agrochemicals**

634/1, Kamatchiamman Kovil Street

GUDALUR, MADURAI Dt.

Proprietors : N. S. K. S. Nandagopal, B. Sc.

R. Jeyaraj

K. Dharwar

தமிழ்நாடு அரசு வேளாண்மை பட்டதாரிகள் சங்கத்திற்கு
நல்வாழ்த்துக்கள்

P. T. R. பாஷா சாகிப்

மைசூர் கம்பெனி உர வியாபாரம் & மளிகை

80, கடை வீதி : சங்கராபுரம்

கள்ளக்குறிச்சி வட்டம் : தென்ஆற்காடு மாவட்டம்

மாநாட்டிற்கு எங்கள் நல்வாழ்த்துக்கள்

A. P. முனியசாமி செட்டியார்

ஜவுளி வியாபாரம்

பெரிய கடைத்தெரு, அரியலூர்

திருச்சி மாவட்டம்

With the best compliments from

The Perambalur Co-operative Agricultural Bank

PERAMBALUR :: TRICHY Dt.

A. MUTHUKRISHNA REDDIAR
President

P. PERIASAMY
Secretary

செங்கை விவசாயிகளுக்கு ஏற்ற பாக்ட் உரங்கள் கிடைக்கும் இடம்

S. G. பாலகிருஷ்ணன்

பாக்ட் உர வினியோகஸ்தர்கள்

மேட்டுத் தெரு : செங்கல்பட்டு

பாரி கலப்பு உரங்கள், காம்ப்ளக்ஸ் 17:17:17, 15:15:15, யூரியா, அமோனியம் சல்பேட் முதலியவை கிடைக்கும் இடம்

P. கனகராஜன்

MEERA STORES

கூடுவாஞ்சேரி : செங்கை மாவட்டம்

வேளாண்மை பட்டதாரிகள் சங்கத்தின் மாநாட்டிற்கு
எங்கள் நல்வாழ்த்துக்கள்

P. நரசிம்மாச்சாரி

பாரி உர வினியோகஸ்தர்கள்

காயரம்பேடு : செங்கல்பட்டு தாலுகா

தமிழ்நாடு வேளாண்மை பட்டதாரிகள் சங்கத்தின் மாநில மாநாட்டிற்கு
எங்கள் நல்வாழ்த்துக்கள்

கமல் கெமிகல் ஏஜென்ஸிஸ்

பாரி உர வினியோகஸ்தர்கள்

சிங்கபெருமாள் கோயில் : செங்கை மாவட்டம்

உரிமையாளர் : கரம்சந்த்

தமிழ்நாடு அரசு வேளாண்மை பட்டதாரிகளுக்கு
எனது நல்வாழ்த்துக்கள்

M. வீரப்பன் V. H. M.

துவரங்குறிச்சி (P.O.) : பட்டுக்கோட்டை

தஞ்சாவூர் Dt.

With best compliments from

SARASWATHI STORES

423, Periakulam Road

THENI, MADURAI DISTRICT

Phone : 567

மாநாடு வெற்றி பெற எனது மனமார்ந்த வாழ்த்துக்கள்

திரு. வி. கோவிந்தசாமி நாயுடு

வடகரை

பெரியகுளம் வட்டாரம்

மதுரை ஜில்லா

சோழவந்தான் கூட்டுறவு நிலவள வங்கி லிமிடெட்
நிர். 1224

சோழவந்தான்

பதிவு எண் : 8—5—1933 துவக்கிய தேதி : 21—5—1953

நிலக்கோட்டை தாலுகா விவசாய பெருமக்களுக்கு ஓர் வேண்டுகோள் :

எமது வங்கியின் உறுப்பினர்களுக்கு புதிய கிணறு வெட்ட கிணறுகள் ஆழப் படுத்த நீரேற்று கருவிகள் அமைக்க டிராக்டர்கள் வாங்கவும், விவசாய கருவிகள் வாங்கவும் கடன்கள் வழங்கி சேவை செய்து வருகிறோம்.

தனி நபர் வாங்கக் கூடிய கடன் உச்சவரம்பு

1.	டிராக்டரும், அது சம்பந்தப்பட்ட கருவிகளும் வாங்க	... ரூ. 50,000
2.	புதிய கிணறு வெட்ட	... ரூ. 35,000
3.	கிணறு ஆழப்படுத்த	... ரூ. 10,000
4.	Sub-mersible Pumpset அமைக்க	... ரூ. 20,000
5.	எஞ்சின் ரூம் கட்டவும் பம்ப் செட் வாங்க	... ரூ. 5,000
6.	நிலச் சீர்த்திருத்தம் செய்ய	... ரூ. 10,000
	மொத்தம்	... ரூ. 130,000

C. பிலவேந்திரன்
செயலாளர்

M. P. முத்துகுலசேகரன்
தலைவர்

With the best compliments from

SHAIK MASTHAN SAHEB

AZIMA RICE & FLOUR MILLS

PARRY'S FERTILIZERS DISTRIBUTOR & GENERAL MERCHANT

KANAKAMMACHATRAM P. O.

CHINGLEPUT Dt.

Tamil Nadu

பசுமைப் புரட்சியில் வெற்றிகண்ட தமிழ்நாடு வேளாண்மை
பட்டதாரிகளுக்கு எங்களது அன்பான வாழ்த்துக்கள்

திரு. M. V. சேதுராவ், B.A. B.L.

திரு. M. S. ராமராவ்

மார்க்கயன் கோட்டை P. O.

(வழி) சின்னமனூர்

உத்தமபாளையம் தாலுக்கா

பெரியகுளம் கோட்டம்

மதுரை மாவட்டம்

With best compliments from

M. K. ABDUL MAJEED

நட்சத்திர மார்க் கலப்பு உரம், பூச்சி மருந்துகள்,
டால்மியா சிமெண்ட் வியாபாரம்

பெருமாள் கோவில் தெரு, அரியலூர் (S. Ry)
திருச்சி மாவட்டம்

மாநாட்டிற்கு எங்கள் நல்வாழ்த்துக்கள்

S. M. அப்துஸ் ஸலாம்
T. குமாரமங்கலம்

ஆனத்தூர் P. O.
S. A. Dt.
பாக்ட் உர வினியோகஸ்தர்கள்

With best compliments from

TRICHY STORES

A. S. MOHAMEDAKASIM

ARIYALAR :: TRICHY Dt.

Dealers in : Hardware, Paints, etc.

Distributors for : E. I. D. Parry Ltd., Fertilizers

With best compliments from

K. SRIRAMAN

RALLIS FERTILIZER DISTRIBUTOR & GUNNY MERCHANT

20, Kasikadai St., Cuddalore O.T.

With the best compliments from

The stockists of '**SUN**' Brand Manure Mixtures & V. V. D.
Coconut Oil & Grocery Merchant

S. V. P. SIVAPRAKASA NADAR

USILAMPATTI :: MADURAI Dt.

அமோக விளைச்சலுக்கு அணில் மார்க் கலப்பு உரங்கள் சிறந்தது
கிடைக்குமிடம் :

திரு. T. K. ரத்தினசாமி நாடார்

உரம் வியாபாரம்

தேனி ரோடு, உசிலம் பட்டி

மாநாடு சிறப்புற நல்வாழ்த்துக்கள்

வைகை பெர்ட்டிலைசர்ஸ் சிண்டிகேட்

26, கிழக்கு மாரட் வீதி

தேனி அஞ்சல்

பெரியகுளம் தாலுகா

With best compliments from

SRIDHAR AGENCIES

424, Periakulam Road, Theni, Madurai District

Authorised dealers in :

"KIRLAR" Diesel Engine Pumpsets
Govt. Approved

With best compliments from

Meera Agencies

4/58, Main Road

Bodinayakanur :: Madurai Dt.

Post Box No. 39 **Phone : 274**

Distributors : **CYANAMID PESTICIDES**

Madurai, Ramnad, Tirunelveli & Kanyakumari districts

Stockists ; **' ASPEE ' Plant Protection Equipments**

Dealers in Fertilizers

With best wishes for the successful Conference

N. LAKSHMANA CHETTY

Parry's Fertilizers & Pesticides Distributors

ARCOT KUPPAM

TIRUTHANI TALUK

CHINGLEPUT DISTRICT

பக்தர்கள் திருமுருகன் அருள் பெற்றுய்ய திருத்தணிக்கு வாரீர்

திரு. சுப்பரமணியசுவாமி திருக்கோயில்

திருத்தணிகை

செங்கை மாவட்டம்

இத்தகு சிறப்பு வாய்ந்த இத் தணிகை செங்கை மாவட்டத்தில் சென்னை பம்பாய் இருப்புப் பாதையில் அரக்கோணம் சந்திப்பிலிருந்து வடக்கே 14 கிலோ மீட்டர் தொலைவிலும், சென்னையிலிருந்து 84 கிலோ மீட்டர் தொலைவிலும் அமைந்துள்ளது.

திரு. கே. சிதம்பரம், பி. ஏ.
நிர்வாக அதிகாரி

திரு. புலவர் மி. ச. நடேசன், *தலைவர்*
திரு. ஜி. எஸ். துரைசாமி முதலியார், *தர்மகர்த்தா*
திரு. கே. கன்னைய நாயுடு, *தர்மகர்த்தா*
திரு. கே. திருவேங்கடம், *தர்மகர்த்தா*
திரு. வி. எம். துரைசாமி ரெட்டி, *தர்மகர்த்தா*

For high quality liquors in 'Cumbum'

CONTACTS

FRIENDS WINE SHOP

MAIN ROAD

CUMBUM

MADURAI DISTRICT

Dealers in: Indian and Foreign liquors, like Brandy
Beer, Rum, Whisky & Wine

With best wishes from

S. Subbarayalu

Distributors :—Parry's Fertilizers & Stanes Fertilizers

T. Kumaramangalam

ANATHUR POST, VILLUPURAM R. M. S.

S. A. Dt.

போன் 47 Licence No. 4590

R. சீனுவாச செட்டியார்

பாரி உரம் விற்பனையாளர்

கிளை : 221, காந்தி ரோடு, பண்ருட்டி

விவசாய பெருமக்களுக்குத் தேவையான கலப்பு உரங்கள்,
பாரம்பாஸ், அம்மோனிய சல்பேட், யூரியா, பூச்சி மருந்து முதலியவை
தரமுடன் எப்பொழுதும் கிடைக்கும்

மாநாடு சிறப்புற எங்கள் நல்வாழ்த்துக்கள் !

உரிய நேரத்தில் கடன் வழங்கும்

கிராமக் கூட்டுறவு கடன் சங்கம்

தென்னல், கண்டமங்கலம் ஒன்றியம்

மாநாடு வெற்றிபெற எங்கள் நல்வாழ்த்துக்கள்

ஸ்ரீ முருகன் ஸ்டோர்ஸ்

விவசாய கலப்பு உரங்கள், மாட்டு தீவனம், பூச்சி மருந்துகள் வியாபாரம்

212, காந்தி ரோடு, பண்ருட்டி

Branch : மதராஸ் ரோடு, பண்ருட்டி (S. A. Dt.)

உரிமையாளர் : M. சாம்பசிவம்

போன் : 287

எங்கள் வாழ்த்துக்கள்

ராஜப்பா ஸ்டோர்ஸ்

போடிநாயக்கனூர்

மதுரை மாவட்டம்

விநியோகஸ்தர்கள் :

இரும்பு, பெயின்ட், நாக குழாய்கள், 6" போர் வெல் பைப்பு
சிமெண்ட் பைப்புகளும், விவசாய பயிர் பாதுகாப்பு
பூச்சி நாசினி மருந்துகளும், ராலீஸ், ஸ்டேன்ஸ்
கம்பெனியாரின் உரங்களும் சகாய
விலையில் கிடைக்கும்

With Best Compliments from :

Thiru K. Kulasekaran

E. I. D. Parry Fertilizer distributor

M. P. S. Salai

TIRUTTANI,

Chingleput District

எங்கள் நல்வாழ்த்துடன்

பியர்ஸ் & லெஸ்லி பிராண்டு

எல்லாவித உரங்களும் பூச்சி மருந்துகளும்,
எங்களிடம் நியாயமான விலையில் கிடைக்கும்

உரிமையாளர் :

V. நாகராஜ் நாயுடு

தென்கரை, பெரியகுளம்

எங்களிடம் ஸ்டார் பிராண்டு பெர்டிலைசர்ஸ்
மற்றும் ராலீஸ் பூச்சி மருந்துகள்
கிடைக்கும்

திரு. டி. வெங்கிடசாமி நாயுடு

வடகரை

பெரியகுளம் வட்டம்

மதுரை ஜில்லா

With the best wishes from

Saravana Agencies

Odapatty P.O.

UTHAMAPALAYAM TALUK

PERIYAKULAM DIVISION, MADURAI DIST.

எங்களிடம் விவசாயத்திற்கு வேண்டிய யூரியா, சல்பேட், C. A. N. காம்ப்ளக்ஸ் மற்ற ரசாயன உரங்களும், பாலிடால் பாராமர் எண்டிரின், ரோகார், செவின் 50% காப்பர் DDT 50% டைத்தேன், மற்ற பூச்சி மருந்துகளும் C. S. H. 1 வீரிய சோளம், H. B. 1, H. B. 3, H B. 4 வீரிய கம்பு, வீரிய மக்காச் சோளம் மற்றும் எல்லா ரக காய்கறி விதைகளும் மற்றும் பூ விதைகளும் கிடைக்கும்

சரஸ்வதி ஸ்டோர்

423, பெரியகுளம் ரோடு

தேனி, மதுரை மாவட்டம்

With the best Compliments from :

C. Srinivasalu Chetty

Kanakamma Chatram

Agent :

Shaw-wallace Fertilizers

Distributors for :

All chemical Fertilizers

With The Best Compliments From :

P. Munusmamy Chetty

Pawn Broker

P. Sailesh Babu

Kothari Fertilizer Distributor

1/86, Bazzar Street

Kanakamma Chatram

Thiruttani Taluk : : Chingleput District

Tamil Nadu

போன் : 285

நல்வாழ்த்துடன் வழங்கும்

சிவலிங்கம் & கோ.

சாவாலஸ் ஏஜண்ட்

கீழராஜ வீதி,

போடிநாயக்கனூர்.

வினியோகஸ்தர்கள் : எங்களிடம் நட்சத்திர மார்க் கலப்பு உரங்களும், M. F. காம்ப்லக்ஸ், யூரியா, C. A. N. சூப்பர் பாஸ்பேட் பொட்டாஷ் உரங்களும், சகல விதமான பூச்சி மருந்துகளும் கிடைக்கும்.

தமிழ் நாடு அரசு வேளாண்மை பட்டதாரிகள் சங்கத்திற்க்கு

எனது பொன்னை நல்வாழ்த்துக்கள்

திரு. செல்லத்துரை

தேவாரம் அஞ்சல்

உத்தமபாளையம் தாலுக்கா

பெரியகுளம் கோட்டம்

மதுரை மாவட்டம்

வளர்க அறிஞர் அண்ணாவின் புகழ்

விவசாய மக்களுக்கு ஓர் நற்செய்தி

எங்களிடம் பாரிக் கம்பெனியாரின்

பாரி பாரம் பாஸ்

அமோனியம் சல்பேட்

யூரியா

M. F. காம்பிளக்ஸ்

கலப்பு உரஙகள் எப்பொழுதும் கிடைக்கும்.

ஏற்ற விவசாயத்திற்கு எமது உரங்களைபோடுவீர்

நாடு செழிக்கவும் நம் மக்கள் வாழவும்

எமது நல்வாழ்த்துக்கள்.

இங்ஙனம்

V.A.K. லெட்சுமண நாடார் சன்ஸ்

உரவியாபாரம்

உசிலம்பட்டி

With Best Compliments from

Kannabiran Mills

SOURIPALAYAM P.O.

COIMBATORE

&

K. Govindasamy Naidu & Co.

Cotton Merchants

Shanmugha Ginning Factory

Annur (P. O.) Coimbatore Dt,

Tamil Nadu Government Agricultural Department Approved Nominee

Available Quality and pure M. C. U. 5, M. C. U. 1,

M. C. U. 6, K. 7, K. 6 and

Sujatha Cotton Seeds.

கூட்டுறவே நாட்டுயர்வு வளர்க பசுமைப் புரட்சி

திருத்தணி தாலுக்கா கூட்டுறவு விற்பனைச் சங்கம்

திருத்தணி

செங்கை மாவட்டம்

with Best Compliments from

K. MUNIRAJULU

Distributor : **The Mysore Fertilisers Company**

Kanakamma Chatram

Thiruttani Taluk

Chingleput Dt.,

PHONE : 65

With best Compliments from

M. Lokanatha chetty & son

Thiruttani.

Agents : Indian Oil Corporation Ltd.

Shaw-wallace, Star Brand, E.I.D. Parry Fertilizers and India Cements

My Best Wishes for Agricultural Graduates

By

Thiru A. B. K. DURAISAMY

Chairman

Cumbum Panchayat Union

Gudalur P. O.

Madurai Dt.

Our greetings to the green revolution

soliciters

CHANDRA BOSE

FACT

Usilampatti

நெல், கரும்பு, பருத்தி, வாழை மற்றும் எல்லாவித
பயிர்களுக்கு ஏற்ற உரம் எங்களின் "ராலிஸ்"
மரம் மார்க் 28 : 28 காம்பளக்ஸ் 20 : 20

மற்றும் கலப்பு உரங்கள், யூரியா, சல்பேட், டை கால்சியம்
பாஸ்பேட், சி. ஏ. என். முதலிய எல்லா உரங்களும்
எப்பொழுதும் கிடைக்கும்.

பொன்னான விளைவுக்கு போடுங்கள் ராலிஸ் உரங்களை

போன் : 56

ஸ்டாக்கிஸ்ட்ஸ் :

ஏ. பி. வெள்ளையப்ப நாடார் & சன்.

டீலர் ராலிஸ் உரம், சங்கர் சிமெண்ட்ஸ்.,

பேரையூர் ரோடு,

உசிலம்பட்டி, மதுரை மாவட்டம்.

குறைந்த விலை !

கட்டுப்பாடு விலை !!

Phone : 292

எங்களிடம் எல்லாவிதமான உரங்களும், யூரியா, சல்பேட், M. F. காம்ப்லக்ஸ் கலப்பு உரங்களும், பயிர்களுக்கு தேவையான பூச்சி மருந்துகளும் சில்லரையாகவும், மொத்தமாகவும் கிடைக்கும்.

கிடைக்குமிடம்

M. பிரகாஷ் ஜெயின்

41, கொண்டமாபுரம் தெரு,

திருவள்ளூர்

கிளைகள் :
1. கடம்பத்தூர்
2. ஊத்துக்கோட்டை
3. திருநின்றவூர்

ஆக்கப் பணிகளிலே ஈடுபட்டிருக்கும் தமிழ்நாடு வேளாண்மைப் பட்டதாரிகளுக்கு

எனது உளம்கனிந்த நல்வாழ்த்துக்கள்

திரு, ராஜன். பி. எஸ். ஸி. (விவசாயம்)

ஸ்ரீ வெங்கடேஸ்வரா மெடிக்கல்ஸ்

மெயின் ரோடு

தேனி அஞ்சல்

பெரியகுளம் கோட்டம்

Long Live Green Revolution

M. Lakshmiah Chetty & Sons.

Phone Office 39
Petrol Pump 69

Burmah Shell Agents & E. I. D. Parry Fertilizer Distributors

Post Box No. 19

TIRUTTANI

Chingleput Dt.

தமிழகத்தில் தன்னிறைவு ஏற்படுத்திய தமிழ்நாடு வேளாண்மை
பட்டதாரிகளுக்கு எனது மனமுவந்த நல்வாழ்த்துக்கள்

திரு. எல். சுந்தரராசன்

நிலக்கிழார்

கொடுவிலார் பட்டி அஞ்சல்

(வழி) தேனி

பெரியகுளம் கோட்டம், மதுரை மாவட்டம்

உங்கள் பயிர்களை அழித்திடும் பூச்சிகளை
ஒழித்திட எங்களிடம் உள்ளது.
டாடா-பைசன், ராலிஸ் தயாரிப்பான
ரோகார்-எண்டிரின்-ஹெலியோடாக்சு
இப்யுரடான்.

எல்லாவித பூச்சி மருந்துகளும்
எங்களிடம்
எந்த நேரத்திலும் கிடைக்கும்.

சீரிய பயிர் பாதுகாப்பே
சிறந்த விளைவைத்தரும்

இங்ஙனம்

ஏ. பி. வெள்ளையப்பா நாடார் & சன்ஸ்

ராலிஸ் உரம், சங்கர் சிமெண்ட்ஸ் ஸ்டாக்கிஸ்ட்ஸ்

உசிலம்பட்டி

வளர்க அறிஞர் அண்ணாவின் பசுமை புரட்சித் திட்டம்

விவசாய மக்களுக்கு ஓர் வேண்டுகோள்.

பயிர்களை பாதுகாக்க பாரி கம்பெனியாரின் பூச்சி மருந்துகள்

எங்களிடம் எப்பொழுதும் கிடைக்கும்.

பாரி கம்பெனியாரின்

மாலத்தியான், தையோடான், எண்டரின், ஜீனப், 810, 805 மருந்துகள் மற்றும்

பேயர் கம்பெனியாரின்

பாலிடால், மெட்டாசிஸ்டாக்ஸ், மெட்டாசிட் கோம்பி, பாலிடால்டஸ்ட்

ராலிஸ் கம்பெனியாரின்

ரோகார், ஹெலியோடாக்ஸ், 950 மருந்துகள்

சிறந்த பயிர் பாதுகாப்பிற்கு எங்களிடம் நாடுங்கள்

V. A. K. லெட்சுமணன் & சன்ஸ்

பூசண மருந்து வியாபாரம்

உசிலம்பட்டி

தமிழ்நாடு அரசு வேளாண்மை பட்டதாரிகள் சங்க மாநில மாநாட்டிற்கு
எங்கள் உளம் கனிந்த நல்வாழ்த்துக்கள்

திரு. K. திருமலைசாமி & கோ (Firm)

Phone ; **62**

நட்சத்திர உர டிப்போ

ஒட்டன் சத்திரம்

மதுரை ஜில்லா

கிளைகள் : பழனி, மஞ்சநாயக்கன்பட்டி, ராமபட்டிணம் புதுர், சத்திரப்பட்டி, ஸ்ரீராமாபுரம், கன்னிவாடி, நூல் ரோடு, முத்து நாயக்கன் பட்டி, ஒடைப்பட்டி, சிந்தலைப்பட்டி, இடையன் வலசு, கள்ளிமந்தயம், பொருளூர்.

கறவை மாடுகளின் பால் வளம் பெருகவும்
உழைக்கும் எருதுகளின் சக்தி அதிகரிக்கவும்.

உபயோகியுங்கள்

ஆம்பூர் மாட்டுத் தீவனம்

* புரத சத்து, சாம்பல் சத்து, கால்சியம் சத்து மற்றும் வைட்டமின்கள் நிறைந்தது.

** விஞ்ஞான முறையில் தயார் செய்யப்படுகின்றது.

தயாரிப்பாளர்கள் :

ஆம்பூர் கூட்டுறவு சர்க்கரை ஆலை லிமிட்.

வட புதுப்பட்டு - 635812

(வழி) ஜோலார்பேட்டை

வடஆற்காடு மாவட்டம்

தொலைபேசி : **264 : 269** } ஆம்பூர்

தந்தி : SUGARS

நட்சத்திரமார்க் உரங்களும்
M. F. காம்ப்ளக்ஸ் – யூரியா
மற்றும் எல்லாவிதமான உரங்களும்
பூச்சி, பூசண மருந்துகளும்
எங்களிடம் கிடைக்கும்.

M S. P. மாரியப்பன்

அரசு சிமெண்ட் விற்பனையாளர்

பேரையூர் ரோடு

உசிலம்பட்டி

மதுரை மாவட்டம்

With the best compliments from:-

T. R. M. SIVASUBRAMANIAN NADAR & CO.

Sri RANGANATHA VILAS RICE & OIL MILLS,

PHONE' 25.

USILAMPATTI, (SRy) MADURAI Dt.

"குத்து விளக்கு" மார்க் எக்ஸ்பெல்லர் கடலை எண்ணெ &

புண்ணாக்கு தயாரிப்பாளர்கள்

சுதா அன் கம்பெனி
மிஷின் பிஸ்கட் & ஸ்வீட் தயாரிப்பாளர்கள்
திரு. ரெங்கநாதன் மோட்டார் சர்வீஸ்

உசிலம்பட்டி, மதுரை மாவட்டம்.

With Best Compliments From :

Phone : **392**

M/s Vaigai Fertilizers Syndicate

26, East Market,

Theni (P.O.), Periakulam Taluk

Whole sale Dealers in all Kinds of

Fertilizers and perticides.

Distributors for :

M/s. Zuari Agro chemicals Ltd.

M/s. Shaw-wallace Co.Ltd.

M/s. E. I. D. Parry Ltd.

M/s. Rallis India Ltd.

With best compliments

from

Phone Office: 197.

Res: 474

A. THANGAVELU & Co

Cotton Merchant

VIJAYALASHMI GINNING FACTORY

Kongunagar Main Road,

TIRUPPUR-2

Tamil Nadu Government Agricultural Department

Approved Nominee—Available Quality and purity M.U.C. 5 M.C.U. 1 M.C.U. 6. K. 7. K. 6. Sujatha Cotton seeds.

With best compliments from.

A. P. V. Rajendran,

Anil fertilizers

TIRUMANGALAM **MADURAI.**

With Best Compliments From

Gram : Ramcostore Phone : **22675**

Ramnad District
Co-operative Supply & Marketing Ltd., G : 816

165, Vakil New Street, Post Box No. 147

Madurai - 1.

A Shaih Dawood *B. Com. H. D. C.*

Secretary Incharge.

V. V. Ramaswamy

President.

With Best Compliments From

S. K. Arunachala Nadar Sons

Cotton seeds, Fertilizers & Oilcake

Merchants

Theni, (Madurai Dist.)

Tel : "Kumaran"

Phone : Office : **3 2 5**
Residence : **2 4 6**

R. C. No. 449767

C. S. T. No. 2833

With Best Compliments from

K. P. Natesan Chettiar

Cotton Merchant

" ESWARA VILAS "

TIRUPPUR-1.

Phone : 116

(Tamilnadu Government Agricultural Department Approved Nominee)

Available Quality & Pure

MCU 5, 1, 6, K 7, K 6,

Sujatha, P216F & PRS 72 Cotton Seeds

மாநாடு சிறப்புற எங்களது நல்வாழ்த்துக்கள் !

கஸ்தூரி ஸ்டோர்

S. வெங்கிடேசன்

பாரி கம்பெனி உரம் விற்பனையாளர்

129, F மகாத்மா காந்திரோடு, விழுப்புரம்

எங்களிடம் பாரி கம்பெனியின் உரம் & பூச்சி
மருந்துகள் கிடைக்கும்

Phone No. 556

மாநாடு சிறப்புற நல்வாழ்த்துக்கள்

சரவணபவ கூட்டுறவு சிறப்பங்காடி கடலூர்
தென்னாற்காடு மாவட்டம்

சீரான விலைகள் தரமான பொருள்கள் உங்கள் அன்றாட தேவைகள் அனைத்தும்
ஒரே இடத்தில் பெற
"சரவணபவ" கூட்டுறவு சிறப்பங்காடிக்கு வருகை தாருங்கள்

சிறப்பு அங்காடி செயல்படும் இடங்கள்

(1) 2, பீச் ரோடு, கடலூர்
(2) கிளை: திருப்பாபுலியூர் ரயிலடி, கடலூர்-2
(3) சிறப்பு: சிற்றங்காடி பிளாக்-25 நெய்வேலி
(4) சிறப்பு அங்காடி: பிளாக்-8, நெய்வேலி
(5) சிறப்பு அங்காடி: பிளாக்-18 நெய்வேலி
(6) கிளை: மெயின் பஜார் (ஜவுளிப் பிரிவு)
(7) கிளை: மந்தாரக்குப்பம், நெய்வேலி.

திரு. வே. ஜெயராம், பி. ஏ.
இணைப்பதிவாளர்/பொதுமேலாளர்

டி. டி. முத்துக்குமாரசாமி நாயுடு
தலைவர்

With Best Compliments from

M. D. ANNAMALAI

Whole Sale Distributor

Fact Fertilizer, Rallis India Ltd,

&

Arasu Cement Stockist

258, M. P. S. SALAI

Thiruttani

CHINGLEPUT Dt.

With best compliments from

The Lalgudi Sivagnanam Co-operative Argicultural

AND

Marketing Society Limited.

SERVICE IS OUR MOTTO

R No. 171. LALGUDI (Established 1925)

BRANCHES at; PHONE No. 48.

BIKSHANDARKOVIL, MAHILAMBADI & ULLAMBADI

DISTRIBUTORS OF

(1) **Chemical fertilisers of all kinds**
(2) **Pesticides**
(3) **Seeds (High yielding variety)**
(4) **Lorry on Hire**
(5) **Tractor on hire**

Rengaswamy Udayar

President

With best compliments from

N. S. P. NATARAJAN TRUST

99, South Cotton Road,

TUTICORIN-1

நிலம் வளம்பெற விளைச்சல் அதிகரிக்க கோத்தாரி (குதிரை மார்க்)
N. P. K. கலப்பு உரங்கள் சூப்பர் பாஸ்பேட் இவைகளையே
வாங்கி உபயோகியுங்கள்

கிடைக்குமிடம் :

A. S. லக்ஷ்மி நாராயணன்

கோத்தாரி உர வினியோகஸ்தர்

99, காமராஜர் வீதி, விழுப்புரம்

With best compliments from

Rallis India Limited

MADRAS

Branches of :

Rayapuram

Cuddalore

Panruti

Mettupalayam

Trichy

Tuticorin

With best compliments from

M/s. Sivakumar Agencies

THENI

Stockist for

STAR BRAND FERTILIZERS

மாநாடு சிறப்புற வாழ்த்துக்கள்

R. சின்னையா

மைசூர் பெர்டிலைசர் ஏஜண்டு

மார்க்கட் ரோடு சூலூர்

வேளாண்மை பெருங்குடி மக்களே எல்லாவித உரங்களும் விற்பனைக்கு கிடைக்கும்

With best compliments from

M/s RAVINDER INDUSTRIES

44. Pidariar Koil Street MADRAS.

Specialist in Power sprayers and Hand operated sprayers.

KRISHAMOORTHY
Proprietor.

With best compliments from

T. S. ISMAIL

TANNERY MERCHANT

WALAJABAD CHINGLEPUT DISTRICT

மாநாடு வெற்றிபெற வாழ்த்துக்கள்

S. A. ரஹமத்துல்லா

பாக்சட் உரிமையாளர்

122, 123 சாலை தெரு பெரிய காஞ்சீபுரம்

எங்களிடம் தரத்தில் சிறந்த பாக்கட் யானைமார்க் உரங்கள் மற்றும் புகழ் பெற்ற கம்பெனிகளின் பயிர்பாதுகாப்பு பூச்சி மருந்துகள் பாலிடால் எண்ட்ரின் டெமக்ரான், டைதேன் செவின், செவிடால், பி. எச். சி. 10 பவுடர்கள் மொத்தமாகவும் சில்லறையாகவும் நியாயமான விலையில் கிடைக்கும்

மாநாடு சிறப்புற எங்கள் நல்வாழ்த்துக்கள்

திரு. ராகவாச்சாரி

தலைவர் வி. அராகம் ஊராட்சி

திரு. P. தட்சிணாமூர்த்தி

மதகடிப்பட்டு

திரு. K. துளசி செட்டியார்

திருக்கனூர்

குதிரைமார்க், கோத்தாரி உரங்களை உபயோகியுங்கள்

With best compliments from

S. PONNUSAMY NADAR

SOUTH ATHOOR

FERTILIZER DEALER AND CEMENT STOCKIST

Athoor Tirunelveli District

With best compliments from

Indian Overseas Bank

Introduce a Savings Surprice

A long term Benefit Deposit Scheme

All you pay is Repaid - yet all your Savings and Interest remain Intack

Suppose, for example, you deposit a monthly sum of Rs. 100 for 120 Months. Soon after you will be entitled to receive monthly repayments to the tune of Rs. 100 (i.e. equivalent to your monthly deposit) for a subsequent period of 120 Months, in addition to an Annual Bonus of Rs. 72. Besides, at the time of closure of the account on completion of the repayment programme, you will receive your entire Savings with interest, viz. a sum of Rs. 175.50.

Contact your nearest I O B Branch to-day

A visit to I O B is a Satisfying Experience

Our Branches in South Arcot District

1. Chinnasalem
2. Cuddalore O.T.
3. Naduveerapattu
4. Porto Novo
5. Theagadurgam
6. Ulundurpet
7. Vadalur

Indian Overseas Bank

CENTRAL OFFICE

MADRAS-2.

With best compliments from

M/s PIRAMUTHU

FACT DEALER

ATHOOR Tirunelveli District

மாநாடு சிறப்புற வாழ்த்துக்கள்

எ. ராஜேஸ்வரபாண்டியன்

தெற்குபஜார் உடன்குடி

திருநெல்வேலி மாவட்டம்

எங்களிடம் எல்லாவிதமான இரசாயன உரங்களும் விலை சகாயமாய் கிடைக்கும்

மா நில மாநாடு சிறப்புற வாழ்த்துக்கள்

வி. மாணிக்க நாடார் பாரி ஏஜெண்ட்

8, வடக்கு பஜார், உடன்குடி, திருநெல்வேலி மாவட்டம்.

எங்களிடம் பாரி கல்ப்பு உரங்கள், அமோனியம் சல்பேட், யூரியா, எம். எப். காம்ப்ளக்ஸ், பாரம்பாஸ், பாரி பூச்சி மருந்துகள் பொட்டாஷ் குரோமோர் உரங்கள் எப்போதும் விலை சகாயமாய் கிடைக்கும்.

மாநாட்டிற்கு நல்வாழ்த்துகள்

இராம கூட்டுறவு விவசாய கடன் சங்கம் இரண்டாயிரவிளாகம் கடலூர் தாலுகா

எங்கள் சங்கத்தில் குறுகிய காலம், மத்திய கடன்கள், உடனுக்குடன் கொடுப்பதுடன் எல்லா உரங்களும் தட்டுப்பாடு இல்லாமல் கிடைக்கும்.

டி. இராசாராம்
செயலாளர்
இரண்டாயிரவிளாகம்

ஜெயராம ரெட்டியார்
தலைவர்
இரண்டாயிரவிளாகம்

கடலூர் வட்டம்

மாநாடு சிறப்புற எங்களது வாழ்த்துக்கள்

திரு P. காமராஜ்

திரு P. கோபால், B.A.B.L. M.L.A.

திரு P. அச்சுதன்

கூடலூர் அஞ்சல்

உத்தமபாளையம் தாலூக்கா.

மதுரை மாவட்டம்

ஸ்ரீதர் ஏஜென்ஸி

424, பெரியகுளம் ரோட், தேனி, மதுரை.

விவசாய மறு மலர்ச்சிக்கு

எங்களிடம்

என். பி. கே. காம்ப்ளெக்ஸ் 17: 17: 17, 14: 28: 14, பாரம்பாஸ், யூரியா, சல்பேட், பொட்டாஷ், சி. ஏ. என். ஆகிய எல்லாவித உரங்களும் ஏகடின், ஆன்தியோ, பாலிடால், பாரதியான், மெட்டாஸிகோம்பி என்டிரின், டி. டி. டீன்டால், தயோடான் ஹீலியோடாக்ஸ், ரோகார், B. H. C. 10%; 950, டி. டி. டி. 5%; 50%; மற்றும் பல வகை பூச்சி மருந்துகளும்,

"ஆதித்தியா" பவர் ஸ்பிரேயர்கள், அதன் பாகங்களும், எலக்டிரிக் மோட்டார் அண்டு பம்புகளும், ஆயில் இஞ்சின்கள், ஆயில் இஞ்சின் ஸ்பேர் பார்ட்ஸ்களும் உத்திரவாதத்துடன் கிடைக்கும்.

With our best wishes to the Agrl. Graduates

Phone No. 55 Post Box No. 5

Bell Brand Plough Works

Main Road, Melur

(MADURAI DIST.)

With best compliments from

East India Commercial Co., Private Ltd.

Lessee: Sri Krishna Jute Mills Ltd.

ELURU (A. P.)

PIONEER MANUFACTURERS OF D. W. NEW GUNNIES CEMENT BAGS, JUTE TWINES, ETC.

SELLING AGENTS

BENGAL TRADING CO.,
29, Audiappa Naicken St., Madras-1

GRAM : "RAMCHOG" PHONE : 33205, 37441 & 444124

With the Best Compliments from

Annur Ragupathy Company

Cotton Merchants

Dhanalakshmi Ginning Factory,

Uthrapallayam, Kanjapalli P. O. ANNUR BLOCK.

(Tamilnadu Government Agricultural Dept Approved Norminee)

Available Quality & Pure MCU 5, MCU 1, MCU 6,

K 7, K 6 & Sujatha Cotton Seeds.

With Best Compliments From

A. P. Vellaiyappa Nadar Son

Theni

Phone : Office : 4 5 1
House : 5 5 1

C. S. T. No. 296
R. G. No. 449582

Cottonseed Oilcake & Fertilizer Merchant

மாநாட்டிற்கு நல்வாழ்த்துக்கள்

தபால் பெட்டி எண்: 1. தொலைபேசி எண்: 70 & 584

தென்னாற்காடு கூட்டுறவு மத்திய பாங்கு லிமிடெட், கடலூர்-1.

அதிகாரம் மூலதனம்	1½ கோடி
செலுத்தப்பட்ட மூலதனம்	112 லட்சம்
நடைமுறை மூலதனம்	9 கோடிக்கு மேல்

நிரந்தர டெபாசிட்டுகளின் வட்டி விகிதங்கள்.

3	மாதங்களும் அதற்கு மேலும்	5 00 %
6	மாதங்களும் அதற்கு மேலும்	5 50 %
12	மாதங்களும் அதற்கு மேலும்	6 50 %
2	வருடமும் அதற்கு மேலும்	7 00 %
3	வருடமும் அதற்கு மேலும்	7 25 %
5	வருடமும் அதற்கு மேலும்	7 75 %
7	வருடமும் அதற்கு மேலும்	8 00 %
	சேமிப்பு கணக்கு	4 25 %

நமது வங்கியில் பாதுகாப்பு பெட்டி வசதி ஏற்படுத்தப்பட்டுள்ளது. மூன்று ஆண்டுகளுக்கு மேற்பட்டு போடும் நிரந்தர டெபாசிட்டுகளுக்கு தமிழக அரசினர் உத்திரவாதம் அளித்துள்ளனர்.

ஏ. ஜே. சீனுவாஸ், எம். ஏ. — தலைமை நிர்வாக அதிகாரி
கே. **நடராஜன்**, பி. ஏ. — செயலாளர்
எம். செல்வராஜ், எம். எல். ஏ. — பெருந்தலைவர்

மாநாடு சிறப்புற நல்வாழ்த்துக்கள்

ஸ்ரீ கிருஷ்ண ஸ்டோர்ஸ்

கமிஷன் ஏஜெண்ட்ஸ் & ஜெனரல் மெர்சென்ட்ஸ்
எங்களிடம் விவசாயிகளுக்கு தேவையான எல்லாவிதமான இராசயன உரங்களும்; காம்ப்ளெக்ஸ், கலப்பு உரம், சல்பேட், யூரியா, பூச்சி மருந்துகளும் அரசாங்க நிர்ணய விலையில் கிடைக்கும்

உரிமையாளர் :
A. MALLA PILLAI & P. K. RAMASAMY PILLAI
H.O. புள்ளம்பாடி அரியலூர் S. Ry. திருச்சி மாவட்டம்

மாநாட்டிற்கு நல்வாழ்த்துக்கள்

திருமதி R. ருக்மணி

பாக்ட் உர விநியோகஸ்தர்

செம்பியக்குடி குலமாணிக்கம் அஞ்சல்

புள்ளம்பாடி (வழி) திருச்சி மாவட்டம்

எங்களிடம் பாக்ட் ரசாயன உரங்கள், காம்ப்ளக்ஸ், கலப்பு உரம், மற்றும் யூரியா, பூச்சி மருந்துகள் நியாயமான விலையில் கிடைக்கும்

அமோக விளைச்சலுக்கு ஷாவாலஸ் கம்பெனியாரின் நட்சத்திர மார்க் கலப்பு உரங்கள் யூரியா, 17:17:17 காம்ப்ளக்ஸ் உபயோகியுங்கள்.

கிடைக்குமிடம் :

G. ராமசாமி

கரூர் மெயின் ரோடு

தளவாடபாளையம் (P.O.)

கரூர் வட்டம் : : திருச்சி மாவட்டம்

I wish eve y success to the 3rd State Level Conference of Tamilnadu Government Agricultural Graduates Association

P. M. Muthu,

Parry Fertilizers Distributors

Velayuthampalayam (P.O.)

Karur (T.K.)

TRICHY Dt.

உழவர்களின் நிலையை உயர்த்தி, உற்பத்தியை உயர்த்தி, வேளாண்மை பெருக்க உதவும் வேளாண்மை பட்டதாரிகள் சங்கம் சிறப்படைய வாழ்த்துகிறேன்

கே. சி. சுப்பையன்

பாக்ட் உர விற்பனையாளர்

வேலாயுதம்பாளையம், கரூர் வட்டம், திருச்சி மாவட்டம்

பசுமை புரட்சி செய்யும் வேளாண்மை பட்டதாரிகள் மாநாடு சிறப்புற என் இதயங்கனிந்த நல் வாழ்த்துக்கள்

S. K. சாமியப்பன்

பாரி கம்பெனி உரம் & செட்டி நாடு சிமெண்ட்

செம்படாபாளையம், சர்க்கரை ஆலை, (P. O.)

புகளூர், கரூர், Tk.

உழவர் நிலை உயர உழைக்கும் வேளாண்மை பட்டதாரிகள்
பணி சிறக்க எங்கள் நல்வாழ்த்துக்கள் !

T. M. தங்கவேலு

ஏஜெண்ட் :
கோத்தாரி உரங்கள்
நோட்டக்குறிச்சி, திருச்சி மாவட்டம்

பசுமை புரட்சி செய்யும் வேளாண்மை பட்டதாரிகள் மாநாடு
சிறப்புற என் இதயங்கனிந்த நல்வாழ்த்துக்கள்

M. ராஜா பிள்ளை

மண்டி & கருவூரார் நிலையம் வீவிங் பாக்ட்ரி
உர விநியோகஸ்தர்

No. 925. ஜவஹர் பஜார், கரூர்.

மண் செழிக்க எங்கள் மணம் மகிழ உழைக்கும் உங்களுக்கு
எங்கள் நெஞ்சம் நிறைந்த பாராட்டுக்கள்

டி. எஸ். & ஏ.
கரும்பு வளர்ப்போர் சங்கம்

பதிவு எண் : 32

புகழூர், கரூர் வட்டம்

திருச்சி மாவட்டம்

வேளாண்மை பட்டதாரி சங்க மாநில மாநாட்டிற்கு எனது நல்வாழ்த்துகள்

E. சின்ன கண்ணு

7 ஆஸ்பிட்டல் ரோடு மதுராந்தகம்
எங்களிடம் பாபுலர் பெர்டிலைசர் கம்பெனியாரின்
ஸ்டேன்டர்ட் மிக்சர் உங்கள் குறைந்த
விலையில் கிடைக்கும்

வேளாண்மை பட்டதாரிகள் சங்க மாநில மாநாட்டிற்கு எனது நல்வாழ்த்துகள்

C. கிருஷ்ணசாமி

நட்சத்திர மார்க் உர வினியோகஸ்தர் திருச்சி மெயின் ரோடு,
கீழையூர் (வழி) கீழப்பழூர்,

திருச்சி மாவட்டம்.

அரியலூர் கூட்டுறவு விற்பனை சங்கம்

லிமிடெட் எண். ஆர். 581

ராஜாஜி நகர் P. O. அரியலூர்

குறைந்த வட்டியில் தான்ய ஈட்டு கடனும், மொத்த உரவினியோகமும், குறைந்த விலையில் நெல், கடலை முதலியவை அரைத்துக் கொடுக்கப்படும்.

P. சுப்பிரமணியன்,
செயலாளர்

S வரதராஜன், B. A. B. L.
தலைவர்

With Best Compliments from

Phone: 39616

Dharma

Gwalior Suitings Shirtings

New Mill Show Room

92 93, N.S.C. Bose Road, Madras-1.
(Near Sowcarpet)

With best compliments of

Authorised Stockist for

REECHEM, REAGENTS & CHEMICALS PUREX CHEMICALS
VENSIL BRAND BLOWN GLASS WARE

SIXMI AGENCIES

Dealers in Glassware, Chemicals & Instruments

Branch Office :
239, Nethaji Road,
TIRUPATI

Head Office :
3, Krishnappa Maistry St.,
Woods Road, Madras-2

பொட்டாஷ்

அமோக விளைச்சலுக்கும் தரம் சிறந்த பயிர்களுக்கும் இன்றியமையாத தாவர உணவு.

எவ்வாறு?

தாவரங்களின் பல வளர்ச்சிக் கட்டங்களிலும் பொட்டாஷ் கீழ்க்கண்டவாறு முக்கியமான பங்கேற்கிறது.

பொட்டாஷ் செடிகளின் வளர்சிதை மாற்றங்களை சீர் செய்து வளர்ச்சிக்கு வழி செய்கிறது. விளைச்சலை பெருக்குகிறது.

பொட்டாஷ் செடிகளின் திசுக்களைப் பலப்படுத்துவதுடன் வேர்கள் நன்றாய் ஊன்ற துணைப்படுவதன் மூலம் கரும்பு, கோதுமை, நெல் முதலிய பயிர்கள் சாய்ந்துவிடாமல் தடுக்கிறது. மேலும் பயிர்கள் பூச்சி, பூஞ்சாள நோய்களை எதிர்க்கும் சக்தியைப் பெறவும் உதவுகிறது.

பொட்டாஷ் நீரைச் சரியான அளவில் பயன்படுத்த உதவுவதால் பயிர்கள் கடுமையான சீதோஷ்ண நிலை மாறுதல்களாலும், மழையின்மையாலும் பாதிக்கப்படாமல் பாதுகாக்கப்படுகின்றன.

பொட்டாஷ் தழை உரங்களை அழிக்கும் நுண் அணுக்களின் வளர்ச்சியை கட்டுப்படுத்தி அவ்வுரம் வீணாவதைக் குறைக்கிறது.

பொட்டாஷ்
பயிர்களின்
உயிர்

IPCM-9/71 TAM

IPSA
POTASH

இந்தியன் பொட்டாஷ் லிமிடெட்

8/9, தம்பு செட்டித் தெரு,
சென்னை - 1.

பசுமைப் புரட்சி செய்யும் வேளாண்மை பட்டதாரிகள்
மாநாடு சிறப்புற என் இதயங்கனிந்த நல்வாழ்த்துக்கள்

K. V. ரத்தினசலாம் பிள்ளை

பாரி உரம் விற்பனையாளர்

296, ஜவஹர் பஜார்
கரூர், திருச்சி மாவட்டம்.

R. C. No. 125191 Phon : 725

With the best compliments fron

M/s Ramakrishna Fertilizer Company

RAMAKRISHNAPURAM; KARUR,
TRICHY (Dt,)

Regd Office : M/s RAMAKRISHNA FERTILIZER & CO

No. 1, Ramakrishnapuram, Karur.

கதிர்வேலு

"ஷாவாலஸ்" நட்சத்திரமார்க் உர விற்பனையாளர்

திருமழபாடி திருச்சி (Dt)

எங்களிடம் ஷாவாலஸ் கம்பெனியாரின் தரமான நட்சத்திர மார்க் உரங்கள் நியாயமான விலையில் கிடைக்கும்.

ஆதரவு தருக!

எங்களிடம் FACT கம்பெனியாரின் தரமான "யானைமார்க்" ரசாயன உரங்கள் நியாயமான விலையில் கிடைக்கும்

ஆதரவு தாரீர்!

T. N. M. N. சுல்தான்ராவுத்தர்

"பேக்ட்" உர ஏஜண்ட்

திருமழபாடி, திருச்சி மாவட்டம்

மாநாடு சிறப்புற எனது
உளங்கனிந்த நல்வாழ்த்துக்கள்

P. கலியபெருமாள் செட்டியார்

"பாரி" உர டிஸ்ட்ரிபியூட்டர்

குள்ளஞ்சாவடி P. O.

கடலூர் S.A. Dt.

With the best compliments from

R. Govindan

Rallis & Shaw-wallace & Co.

Bazar Street, Kullanchavadi
Fertilizer & Pesticide Dealer
CUDDALORE

கூட்டுறவே!

நாட்டுயர்வு

தொலைபேசி எண் 38.

தமிழ்நாடு அரசு வேளாண்மை பட்டதாரிகள் சங்க மூன்றுவது
மாநில மாநாட்டிற்கு எங்கள் நல்வாழ்த்துக்கள்

பண்ணுருட்டி கூட்டுறவு விற்பனைச் சங்கம் லிமிடெட்

C. L. Spl. No. 8, பண்ணுருட்டி தென் ஆற்காடு மாவட்டம்

பதிவான தேதி 31—5—1960 ஆரம்பமான தேதி 27—6—1960

சங்க உறுப்பினர்களுக்கு தானியகடன், பூச்சி, இரசாயன உரம் நியாயமான விலையில் கிடைக்கும். மேலும் நெல், ராகி மற்றும் உணவு தானிய கொள்முதல், விற்பனை செய்கிறோம்.

T. M. சுந்தரராஜலு
சீனியர் இன்ஸ்பெக்டர்
செயலாளர்

V. சீத்தாராமன், M. A. B. L.
தலைவர்..

With best compliments from

S. Ramamoorthy, B. A,

PARRY Fertilizer Distributor

Ariyalur

தமிழ்நாடு வேளாண்மை பட்டதாரிகள் சங்க மாநில
மாநாட்டுக்கு எங்களது நல்வாழ்த்துக்கள்

ம. முருகேசன்

மிளகாய் வியாபாரம்

16/2 ஆஸ்பத்திரி ரோடு, அரியலூர்

விவசாயிகளே!

அதிக உற்பத்தி செய்து அதிகமாக சம்பாதியுங்கள்!

அதற்கு யூகோபாங்க் நிதி உதவுகிறது

அதிக விளைச்சல் தரும் விதை வகைகள், சரியான அளவு உரங்கள் உபயோகித்தல், காலாகாலத்தில் பாசனம் செய்தல், இயந்திரங்களை பயன் படுத்துதல் மூலம் தீவிர சாகுபடிக்குச் சிறிது கூடுதலாகச் செலவிடும் பணம் உங்களுக்கு நல்ல மகசூலைத் தருகிறது.

யூகோபாங்க் உங்களுக்கு அந்த கூடுதல் பணத்தை கொடுத்துதவ முடியும்.

விவரங்களுக்கு அருகாமையிலுள்ள பாங்கின் கிளையை அணுகுங்கள்.

யுனைடெட் கமர்ஷியல் பாங்க்

தலைமை ஆபீஸ்: கல்கத்தா

யூகோ பாங்க் வளம் பெற வழி வகுத்தளிக்கின்றது

UCO-4/71

உழவர் வாழ்வு உயர்வடையப் பணிபுரியும் வேளாண்மைப் பட்டதாரிகளின் மூன்றாவது மாநில மாநாடு சிறப்படைய எனது வாழ்த்துக்கள்

S. திருவேங்கடம்

தாமரை மார்க் உர பூச்சி மருந்து விற்பனையாளர்

வேலாயுதம் பாளையம் P. O.

கரூர் தாலுகா

Cable Amarjothi *Phone*: **451 (2)** *Lines*

With the Best Compliments from

Amarjothi Fabrics

Amarjothi Building, P.O. Box 22, Karur 639001

Manufacturers & Exporters of High Class Handloom Cotton Bedcovers Furnishings, Seer Sucker and Casement of all hipe.

Bombay Branch:
Bank of India Building
Sheikh Memon Street
Bombay-400002.
Phone: 3 3 5 7 6 1

Madras Agents:
Amarjothi Traders
99, Godown St.
Madras-600001.
Phone: 2 8 4 3 8

Delhi Branch:
Ganesh Bazaar
Cloth Market
Delhi-6.

INDIAN BANK

THE COMMON DENOMINATOR

for all age groups

AGASTHYA DEPOSIT SCHEME : Teaches your Child to take to Saving early in life. In fact, it makes it a pleasure, for a "Rhino Bank" is given to save in.

SAVINGS BANK ACCOUNT : You combine Savings with the facility of a regular drawing account. Cheque facility is also available.

RECURRING DEPOSIT ACCOUNT : Assists accumulation of money through planned saving and also helps you to plan well ahead for any future expenditure.

FIXED DEPOSIT ACCOUNT : A lucrative form of investment, be it for 15 days or 5 years and over.

"SAVE FOR YOUR OWN HOME" SCHEME : Once you decide to build your own home and have the will to save, we undertake right now to lend you the balance.

RETIREMENT PLAN ACCOUNT : Your investment gets doubled under this plan. The monthly repayment will come in handy for your retirement or Children's Education.

THESE DO NOT EXHAUST THE RANGE OF SERVICES WE OFFER. THERE ARE MANY MORE :

INDIAN BANK

(Wholly owned by the Government of India)

Head Office :

17, North Beach Road, Madras-1

BRANCHES ALL OVER INDIA

மாநாடு சிறப்புற வாழ்த்துக்கள்

ஸ்ரீ முருகன் பிரிக்ஸ் கம்பெனி

62, பெருமாள் மேல ரத வீதி, திருநெல்வேலி ஜங்சன்
தரமான சேம்பர் செங்கற்கள் கிடைக்கும்

அலுவலகம்
போன் : 1050

தொழிற்சாலை
அரியநாயகிபுரம் முக்கூடல்
போன் : 48

மாநாட்டிற்கு வாழ்த்துக்கள்

சாலினி கொழுப்பு தேங்காய் எண்ணெ

உற்பத்தியாளர்கள்

சுத்தமான கொழும்பு கொப்பராவில் தயார் செய்தது. ருசிமிக்க பலகாரங்கள் செய்யவும், கூந்தல் வளர்ச்சிக்கும் சிறந்தது. 15½ கிலோ டின்களிலும், வீட்டு உபயோகத்திற்கு ஏற்ற 1½ கிலோ டின்களிலும் எல்லா கடைகளிலும் கிடைக்கும்

தயாரிப்பாளர்கள்

S. P. R. J. மபத்லால் ஆயில் மில்ஸ்

திருச்செந்தூர் ரோடு பாளையங்கோட்டை

மாநாட்டிற்கு எங்கள் நல்வாழ்த்துக்கள்

ஸ்ரீ முருக விலாஸ் மண்டி

13, தட்டாரத் தெரு, அரியலூர்

Prop: K. சீனிவாசன்

ஸ்ரீ வேல் முருகன் ஸ்டோர்

Prop: P. பெரியசாமி, அரியலூர்

"கதிர்மார்க்கு" கலப்பு உரம் கிடைக்கும். மிளகாய், மல்லி கடலைக்காய், எள்ளு முதலிய விளை பொருள்கள் விற்பனை செய்து தரப்படும்.

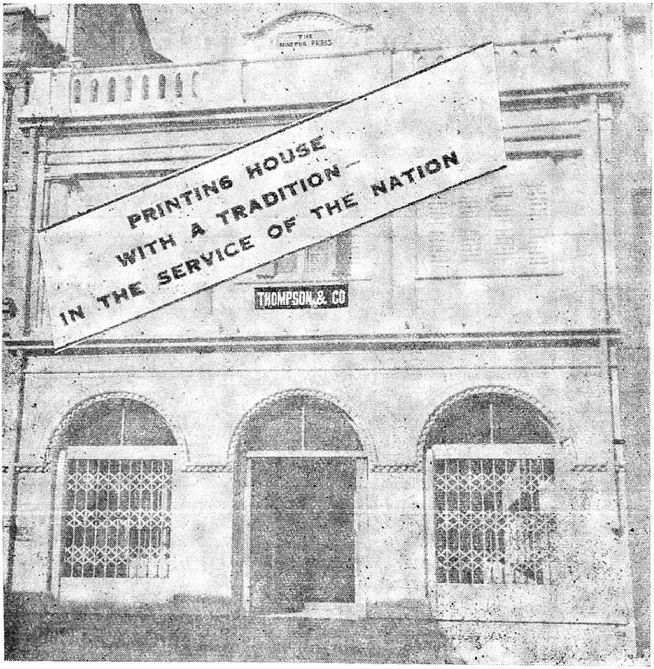

THIS RENOWNED HOUSE OF PRINTING HAS SERVED THREE GENERATIONS OF INDIANS. IN THIS NEW YEAR, WE IN THOMPSON, REDEDICATE OURSELVES TO THE CAUSE OF QUALITY PRINTING WITH SPEED AND EFFICIENCY

THOMPSON & CO (P) LTD

[ESTD. 1890]

33 BROADWAY MADRAS 600001

PHONES : 29761, 29762 GRAMS : THOMPRESS

With best compliments from

Sri Ramalinga Agencies

S. Muthu Naidu

Kullanchavadi

Kurinjipadi Union

S. A. Dt.

G. ராமசாமி

தமிழ்நாடு வேளாண்மைத் தொழில் கழக ஏஜெண்ட்
தளவாடபாளையம் (அஞ்சல்)

கரூர் வட்டம்

எங்களிடம் பாக்ட் கம்பெனியாரின்
இரட்டை யானை மார்க் கலப்பு உரங்களும்.
அம்மோனியம் சல்பேட் யூரியா, காம்ப்ளக்ஸ் முதலிய
உரங்கள் விலை சகாயமாக கிடைக்கும்.

Our Heartiest Good Wishes on the occasion of the
3rd State Level Conference of the
Tamilnadu Government
Agricultural Graduates Association

T. N. Sivadevan B. Sc. (Ag.)

Agricultural Services, Dealers in Fertilizers
& Plant Protection Chemicals

THOTTAKURICHI

(Via) Pugalur Sugar Factory (P.O.)
Karur Tk., Trichy Dt.

With best compliments from

RADHA & CO.

Dealers in : **Steel Furniture & Electrical Goods**

27. Thattara Street,

Ariyalur, Trichi District

மாநாடு வெற்றிபெற வாழ்த்துக்கள்

R. சின்னசாமி

"யானை மார்க்" Fact உர விற்பனையாளர்

மேலப்பழூர் (வழி) கீழப்பழூர், திருச்சி மாவட்டம்
எங்களிடம் தரமான Fact கம்பெனியின் உரங்கள் நியாய விலையில் கிடைக்கும்
ஆதரவு தருக!

With best compliments from

M. C. DALAL & COMPANY

12, Pillayar Koil Street, *Opp.* **Waltax Road Rly. Parcel Office**
P. B. No. 2346 MADRAS 600003

Cable : 'ACETONE' Phone : 33554

Importers and Government Contractors Dealers in :
Labaratory Appliances, Chemical & Hospital Requisites,
Surgical Instruments

With best compliments from

BALAJ UNIVERSAL ENTERPRISES
90, SEVEN WELLS STREET, MADRAS-1

Government contractors, Suppliers & Approved Repairers of
Spraying & Dusting Equipments

Grams : VENUGANAM

Phone : Office : 885

Resi : 105

With the Best Compliments from

M\s Amaravathi Fertilizer Co.

P. O. Box No. 58. Ramakrishnapuram

KARUR

For Bumper Yield
Rely Upon
Our
" Elephant Brand "
Standard Mixtures

With the best compliments from

M/s. Athi. V. Suriyanarayanan

&

Athi. V. Ramachandaran

Dealer in ZUARI FERTILIZER

KARUR, TRICHY Dt.

With the best compliments from

M/s E.I.D. PARRY Ltd.

Fertilizer Regional Office,

P. B. No. 325

TRICHY-2.

எனது இதயங்கனிந்த வாழ்த்துக்கள்

அன்புள்ள

ஆர். அருணாச்சலம்

பசுபதி பாளையம்

உழவர் வாழ்வை உயர்வடையச் செய்யும் வேளாண் பட்டதாரிகளின் பணி சிறக்க நல்வாழ்த்துக்கள்

K. காதர் மொஹைதீன் ராவுத்தர் & சன்ஸ்

ரசாயன உர விற்பனையாளர்

748, ஜவஹர் பஜார்,

கரூர் திருச்சி மாவட்டம்

With the best compliments from

VANI TRADERS

Wholesale & Retail Dealers in

FERTILIZER & PESTICIDES

897, Jawahar Bazaar,

KARUR

ஆற்று மண்ணுக்கு வேற்று மண் உரம்
அமோக விளைச்சலுக்கு பாரி உரம்

M. K. S. அம்மையப்ப கவுண்டர் & கம்பெனி

பாரி, பிறதீப், பிறை நட்சத்திர மார்க் கலப்பு உரங்கள்
& ஜெனரல் மர்செண்ட்

250 & 251, ஜவஹர் பஜார்

கரூர்

With the best compliments from

STAR ELECTRICALS & STAR TRADERS

M/s. Star Electricals & Star Traders

236, Jawahar Bazaar

KARUR

With the best compliments from

D. KOILMONI SOLOMON

SHAW-WALLACE DISTRIBUTOR

Megnanapuram, UDANGUDI

Dealer in Star Brand Fertilizers, M. F. Complex
& Plant Protection Chemicals

With the best wishes for the success of

IIIrd State Level Conference of
Agricultural Graduates' Association

Dhanalakshmi Oil Mills

Dealers in

CEMENT, FERTILIZER & PESTICIDE

Kamaraj Road

KARUR

With the best compliments from

The Scientific Fertilizers Co. Pvt. Ltd.

" SUNDARSANAM "

Ponnurangan Road

R. S. Puram, COIMBATORE-2

Branches at :

1. **Commercial Road, OOTACAMUND (Nilgiris)**
2. **Hutagally Village, Honsur Road, MYSORE-2**
3. **13/14, Second Line Beach, MADRAS-1**
4. **Mangalagiri Road, GUNTUR-1 (A.P.)**
5. **41, Kumaran Koil St., CUDDALORE-3**
6. **30, Aruppukkottai Road, Villapuram, MADURAI-12**
7. **Himayatnagar, HYDERABAD-29**

பசுமைப் புரட்சிக்கு வித்திட்ட

வேளாண் பட்டதாரிகளின் மூன்றாவது மாநில மாநாடு

சிறக்க இதயங்கனிந்த நல்வாழ்த்துக்கள்!

அமோக விளைச்சலுக்கு

"ஆஞ்சநேய மார்க்"

கலப்பு உரங்களை உபயோகியுங்கள்

கரூர் பெர்ட்டிலைசர் கம்பெனி

890, ஜவஹர் பஜார் தெரு

த. பெ. எண். 76

கரூர், திருச்சி மாவட்டம்

தந்தி : "கோஹோல்ரேல்"

நிர். ஏ. 1437

தொலைபேசி எண் : 22166

மதுரை மாவட்ட கூட்டுறவு விநியோக விற்பனைச் சங்கம் லிமிடெட்

31, வெங்கலக் கடைத் தெரு மதுரை - 1

விவசாய பெருமக்களே !

உங்கள் நிலம் வளம் பெருகவும், பயிர் செழிக்கவும் "புரு மார்க்" கலப்பு உரங்களை வாங்கி உபயோகியுங்கள். தவிர அன்றாட வாழ்க்கைக்குத் தேவையான பலசரக்கு, சாப் சாமான்கள், ரெடிமேட் ஆடைகள், இன்னும் பல சாமான்கள் கிடைக்கும்.

பொதுமக்கள் தங்கள் தேவைகளை கூட்டுறவு மூலம் பெற்றுப் பயனடையும்படி கேட்டுக்கொள்ளப்படுகிறார்கள்.

ஏ. எஸ். வேலாயுதம், பி.ஏ.
கூட்டுறவுத் துணைப் பதிவாளர்/தனி அலுவலர்

With the best compliments from

T. Stanes & Company Limited

POST BOX : 1312

Coimbatore-18

With the best compliments

from

BAYER (INDIA)
LTD.

With the best compliments from

The Alkali & Chemical Corporation of India Ltd.

378, Nethaji Subhas Chandra Bose Road

MADRAS-1

Phone : 24125

The Central Scientific Supplies Co. Ltd.

No. 1, North Avanimoola Street, Madurai-1

Authorised dealers & Stockists for

Borosil & Corning Glassware, B.D.H., S.M.C., H.P.C.,
Laboratory Chemicals & Staires, etc.

H. O.: **17, Stringer Street, Madras-1**

Branches : **Bangalore, Coimbatore, Tambaram, Trivandrum**

For effective, Safe & Economical Control of
Crop pests & Diseases

POWER OIL : Agricultural Spray Oil

PROVEN EFFICACY : **ON BANANA** (*For the Control of SIGATOKA LEAF—SPOT DISEASE*)
— **ON TOMATO** (*For the control of LEAF CURL VIRUS DISEASE*)

POWER OIL : **Ensures Maximum Profits from your crops**

SPECIAL OILS REFINERY

a division of

POWER CABLES (P) LTD.

MAHUL, TROMBAY
Bombay-74

43, GENERAL PATTERS ROAD
Madras-2

With the best compliments from

SUDALAI MUTHU

FERTILIZER DEALER

ATHOOR, THIRUNELVELI Dt.

With the best compliments from

P. SRINIVASAN

LAND LORD

KEELA THATTAPARAI, TUTICORIN BLOCK

With the best compliments

from

M. KESAVA MURTHI

LANDLORD

T. SILUKANPATTI

Tuticorin

With the best compliments from

T. K. SUBBA NAICKER

CHAIRMAN

PANCHAYAT UNION

TUTICORIN BLOCK

With the best compliments from

S. NARAYANAN CHETTIAR

LANDLORD

MEELA KUTTUDONGADU

TUTICORIN BLOCK

Phone : 801448

With the best compliments from

GANESH CEMENTS PIPES

Manufacturers of R. C. C. Spun pipes and other Cement Products

WE ARE IN THE LIST OF

Industries Department Govt. of Tamil Nadu
as Small Scale Industry

National Small Industries Corporation in their
Govt. purchase programme

Head Office :
71, COLLEGE ROAD
NANGANALLUR
MADRAS-61

Factory :
KANAKAMMA CHATRAM
Thiruvellure & Tiruttani
Tiruthani Taluk, Chingleput Dist.

With the best compliments from

The Lakshmi Mills Company Limited

Coimbatore

BRANCHES : **KOVILPATTI & PALLADAM**

Ask by ndme our following products :

Crown Prince; Gold Crown, Mareniss, Daytute, Democrat, Galakshi, Valencia Sea Lord, Ballerina, Kottah Voilaksh. Terene, Poplins, Voils, Printed Sarees with beautiful designs.

SPINDLES : 1,56,956

LOOMS : 396

Manufacturers of

FINE QUALITY COTTON & STAPLE FIBRE YARN & FABRICS

Telegrams : "LAKSHMI" COIMBATORE
"LAKSHMIMILL" KOVILPATTI

Telex : COIMBATORE 042—212

Telephone : COIMBATORE : 30251 to 30255
KOVILPATTI : 418
PALLADAM : Sulur 250

With the best compliments from

Y. P. JACOB

PARRY'S DISTRIBUTOR

MEGNANAPURAM, UDANGUDI BLOCK

Dealer in

Parry's Fertilizer, Mixtures, M. F. Complex & Plant protection Chemicals

---

With the best compliments from

E. E. 153, Sattankulam Co-operative Agrl. Bank Ltd.

SATTANKULAM

We are distributing Short term loans at low interest rates

Distributing all Chemical Fertilizers and Straight Fertilizers, Complex, etc.

அன்பார்ந்த நல்வாழ்த்துக்கள்

திரு. ஜக்கரியா

திருப்பந்துருத்தி

திருப்பந்துருத்தி அஞ்சல்

கண்டியூர் வழி

தஞ்சை மாவட்டம்

அன்பார்ந்த நல்வாழ்த்துக்கள்

A. P. வேணுகோபால்

காருகுடி

காருகுடி அஞ்சல்

திருவையாறு (வழி)

தஞ்சை

அன்பார்ந்த நல்வாழ்த்துக்கள்

K. A. சுப்ரமணியம்

வெங்கட சமுத்திரம், செந்தலை அஞ்சல்,

(வழி) நடுக்காவேரி

தஞ்சாவூர் மாவட்டம்

அன்பார்ந்த நல்வாழ்த்துக்கள்

N. மகாலிங்கம்

பனையூர், திருவையாறு அஞ்சல்,

தஞ்சாவூர் மாவட்டம்

மாநாடு சிறப்புற நடைபெற எங்களது நல்வாழ்த்துக்கள்

எம். என். பி. சாத்தையா செட்டியார் & பிரதர்ஸ்

மார்கெட் இராமநாதபுரம்

'தேவி' கலப்பு உர விற்பனையாளர்

எங்களது நல்வாழ்த்துக்கள்

எம். வி. ஆர். ராதாகிருஷ்ணன்

'பாரி' உர விற்பனையாளர்

கடைவீதி : : இராமநாதபுரம்

மாநாடு சிறப்புற எங்களது நல்வாழ்த்துக்கள்

ராகவன் அன்ட் பிரதர்ஸ்

இராமநாதபுரம்

'பாக்ட்' உர விற்பனையாளர்

மொத்தமாகவும் சில்லரையாகவும் உரங்கள் விற்கப்படும்

எங்களது நல்வாழ்த்துகள்

யு. மங்களேஸ்வரன்

"அணில்" மார்க் கலப்பு உரம்

மற்றும் யூரியா

விவசாயிகளுக்கு எல்லாக் காலத்திலும்
சகாய விலையில் கிடைக்கும்

கிழக்கு ரத வீதி

உத்திர கோசமங்கை

மாநாடு சிறப்புடன் நடைபெற எனது உளங்கனிந்த வாழ்த்துக்கள்

A. S. சோமு நாடார்

கிழக்கு ரத வீதி

திரு உத்திர கோசமங்கை

பாரி உர விற்பனையாளர்

அன்பார்ந்த நல்வாழ்த்துக்கள்

எஸ். கன்னுசாமி

உர வியாபாரம்

தெற்கு ரத வீதி

திரு உத்திர கோசமங்கை

மாநாடு சிறப்புற நடைபெற

எங்களது உளங்கனிந்த நல் வாழ்த்துக்கள்

ஏ. ஆர். திருநாவுக்கரசு

திரு உத்திர கோசமங்கை

"பாரி" உர விற்பனையாளர்

மற்றும் மரம் மார்க் கலப்பு உரம்

மற்றும் காட்டு மரம் விற்பனை

With best compliments

K. C. Parasurama Udayar

& Sons

STOCKISTS FOR

CEMENT & FERTILIZER DEALER

No. 332, SATHIYAMOORTHY ROAD

ARNI

NORTH ARCOT Dt.

Best compliments from

R. T. Bakthavatsala Naidu

Fertilizer Dealer

336, SATHIYAMOORTHY ROAD

ARNI

North Arcot District

With best compliments

C. MAHENDRAN

PARRY FERTILISER DEALER

No. 242-A, GANDHI MARKET ROAD

ARNI

North Arcot Dt.

With the best compliments

of

Madras Fertilizers Limited

MANALI

MADRAS-68

Best compliments from

M. GOPAL

PARRY FERTILIZER DEALER

235, MARKET ROAD

ARNI

NORTH ARCOT DISTRICT

P. K. KARUPPIAH NADAR SONS

PLANTER & MERCHANTS

For PEP & Pleasure **LEO COFFEE**

For Purity & Quality **LEO COFFEE**

M/s. Leo Coffee Grinding Works

14 & 16, SOUTH MADA STREET, MYLAPORE, MADRAS-4

H. O. Phone : 76557

BRANCHES

14-B/1, Renganathan St.
T. Nagar, Madras-17
Phone : 446977

174, Pycrofts Road
Jambazar, Madras-5
Phone : 81583

581, Pycrofts Road
Triplicane, Madras-5
Phone : 812557

141, T. H. Road
Washermanpet, Madras-21
Phone : 54117

139/2-E, Purasawalkam High Road
Purasawalkam, Madras-7
Phone : 665164

P. R. K. NADAR & SONS

Coffee Wholesale Merchants

14, SOUTH MADA STREET

MYLAPORE :: MADRAS-4

With the best compliments from

A. Kumarasami Mudaliar & Sons

FERTILIZER DEALER

ARNI, N. A. District

With best compliments from

K. K. DURAIKANNU MUDALIAR

Shaw Wallace Fertilizer Dealer

VADAMANAPAKKAM

N. A. District

M. மெய்கண்டநாதன் செட்டியார்

'ஷாவாலஸ்' உர ஏஜண்ட்

தா. பழூர் (அஞ்சல்)

திருச்சி மாவட்டம்

எங்களிடம் ஷாவாலஸ் கம்பெனியாரின் தரமான ரசாயன உரங்களும், டால்மியா சிமெண்டும் கிடைக்கும்

கு. அம்பலம் செட்டியார்

தா. பழூர் (அஞ்சல்) : திருச்சி மாவட்டம்

எங்களிடம் காம்ப்ளெக்ஸ், யூரியா, கலப்பு உரம், அம்மோனியம் சல்பேட் மற்றும் பூச்சி மருந்துகள் மொத்தமாகவும் சில்லரையாகவும் கிடைக்கும்.

தமிழ்நாடு வேளாண்மை பட்டதாரிகள் சங்க மாநில மாநாட்டிற்கு
எங்கள் நல்வாழ்த்துக்கள்

கர்ணன் எலக்ட்ரிகல்ஸ்

மெஷினரி & எலக்டிரிகல் சாமான்கள் விற்பனையாளர்கள்
எல்லாவிதமான லேத் வேலைகளும் செய்யப்படும்

கடைவீதி : : பெரம்பலூர் : : திருச்சி

M. F. காம்ப்ளக்ஸ், யூரியா, பாரி உரங்கள்
விற்பனை செய்யப்படும்

அ. கு. கோவிந்தராஜி செட்டியார்

பாரி பெர்டிலைசர்ஸ் & மர்ச்சன்ட்

பெரம்பலூர் : : திருச்சி ஜில்லா

With the best compliments from

V. Kulandai Nainar

Parry Fertilizer Distributor

VEMBAKKAM P. O. CHEYYAR TALUK

N. A. District

SRI SAKTIVEL STORES

PERAMBALUR : : TRICHY Dt.

ஸ்ரீ சக்திவேல் ஸ்டோர்ஸ்

கடைவீதி : : பெரம்பலூர்

M. F. காம்ப்ளக்ஸ், யூரியா நட்சத்திர மார்க் உரங்கள்
விற்பனை செய்யப்படும்

அன்பார்ந்த நல்வாழ்த்துக்கள்

ஆர். கோபால்

உர வியாபாரம்

வடக்கு ரத வீதி : திரு உத்திர கோசமங்கை

A. R. தாமோதர ரெட்டியார்

(அங்கீகாரம் பெற்ற உர விற்பனையாளர்)

அரும்பாவூர்

பெரம்பலூர் வட்டம் : திருச்சி மாவட்டம்

எங்களிடம் MF காம்ப்ளெக்ஸ் மற்றும் யூரியா உரங்கள் கிடைக்கும்.

With best compliments

K. BALASUBRAMANIYAN

RAGI MERCHANT

CHEYYAR

NORTH ARCOT DISTRICT

With best compliments

N. MUNUSWAMY

PARRYS FERTILIZER & AGENT

CHETTINADU CEMENTS

MUDDY STREET, THIRUVETTIPURAM

North Arcot Dt.

With best compliments

K. ANBALAGAN

ARUN TRADERS

Dealers in Fertilizers & Cement

71-C, GANDHI ROAD, CHEYYAR

NORTH ARCOT

With best compliments from

ASSOCIATED AGENCIES

Head Office

30, Commercial Road
OOTACAMUND-643001
Phone : 2398

Branch Office

11/378-B, Mettupalayam Road
COIMBATORE-641002
Phone : 34975

Authorised Distributors for :

American Spring & Pressing Works Private Limited	Sprayers & Dusters
I. C. I. India Pvt. Limited	
Imekemex India Limited	Agro—Chemicals
Alkili & Chemical Corp. of India Ltd.	
Premier Irrigation Equip. Private Ltd.	Sprinkler Irrigation
Phillips India Ltd.	Lamps & Fittings

Dealers in :

PUMP SETS, ELECTRIC MOTORS & ESTATE REQUISITES

Best compliments from

SIVASAILAM AGENCIES

47, TRIVANDRUM ROAD

PALAYAMCOTTAH

Dealers :

ASPEE — Plant Protection Equipments

CYNAMID — Pesticides and

PREMIER — Irrigation Equipments

Await Opening : Our branch at Nagercoil to serve the people of Kanyakumari District

With best compliments

T. B. VELU

FERTILISER DEALER

82-A, GANDHI ROAD, THIRUVETTIPURAM POST

CHEYYAR

North Arcot Dt.

With the best compliments from

The Kaniyambadi Agro Engineering and Service Co-op. Centre Ltd.

No. C-2618

KANIYAMBADI

North Arcot District

We undertake Servicing and repairs to hand operated and power sprayes and hiring of tractor and implements

D. VELAYUDAM, B.E.,
Managing Director.

S. R. MUNUSAMY,
Chairman
Kaniyambadi Panchayat Union.

துவக்கம் : 1954 தொலைபேசி எண் : 327

வட ஆற்காடு மாவட்ட கூட்டுறவு அச்சகம் லிமிடெட்

நெ. சி. 1965

"கோபால் நிலையம்"

வேலூர்

- கூட்டுறவு சங்கங்களுக்காக கூட்டுறவு சங்கங்களினால் நடத்தப்படும் ஒரே கூட்டுறவு அச்சகம்.
- எல்லாவிதமான அச்சு வேலைகளையும் வாடிக்கைகாரர்களின் திருப்திக் கேற்ற வகையில் குறித்த காலத்தில் நேர்த்தியான முறையில் அச்சிட்டு தரப்படும்.
- அங்கத்தினராகாத கூட்டுறவு சங்கங்கள் விரைந்து அங்கத்தினராகும்படி கேட்டுக்கொள்ளுகின்றோம்.

தலைவரும், இயக்குநர்களும்

மண் செழித்து பொன் விளைய

எம். எப். காம்ப்ளெக்ஸ் 17:17:17

எம். எப். காம்ப்ளெக்ஸ் 14:28:14

எம். எப். யூரியா.

மண்டல அலுவலகம்

மதராஸ் பெர்டிலைசர்ஸ் லிமிடெட்

மதுரை - 20

V. தேவனாதன்

உர விற்பனையாளர்

சரஸ்வதி மார்க் கலப்பு உரங்கள், MF காம்ப்ளக்ஸ், யூரியா எங்களிடம் கிடைக்கும்.

துக்கணாம்பாக்கம்

கடலூர் ; தெ.ஆ. மாவட்டம்

With best compliments

A. SRINIVASAN

FERTILIZER DEALER

ARNI

NORTH ARCOT

நல்வாழ்த்துக்கள்

S. நல்லுசாமி

கர்ணன் எலக்ட்ரிகல்ஸ்

கடைவீதி

பெரம்பலூர் (P.O.) : திருச்சி ஜில்லா

With the best compliments from

B. R. LAKSHABATHI CHETTIYAR

FERTILIZER DEALER

THIRUVETTIPURAM, CHEYYAR

N. A. Dt.

With best wishes

from

Shaw Wallace & Co.

Limited

P. O. Box No. 14

Madras-1

Fertilizers—Agro—Chemicals—Sprayers
Sprinklers—Animal Feeds

Best compliments from

Gopal Mudaliar

Kothari Fertilizer Dealer

Perunkattur, N. A. District

S. K. இராமனுதன்

பாரி உர ஏஜண்ட்

ஜெயங்கொண்டம் (அஞ்சல்) : திருச்சி மாவட்டம்

பசுமைப் புரட்சி பரவ பாரி உரங்களை வினியோகிக்கிறோம்.

உழவர் பெருமக்கள் ஆதரவு நல்கி அதிக மகசூல் பெறுக.

Best compliments from

AHAMED KHAN

RAGI MERCHANT

114, THIRUVETTIPURAM, CHEYYAR

N. A. District

C. கண்ணபிரான்

'ஷாவாலஸ்' உர விற்பனையாளர்

உடையார்பாளையம் (அஞ்சல்) : திருச்சி மாவட்டம்

உழவர் பெருமக்கள் உயர் விளைச்சல் காண உற்ற துணை

நட்சத்திர மார்க் உரங்களே

With best compliments

G. Duraiswami Mudaliar

Dealer & Stockist

BURMAH-SHELL

AND

SHAW WALLACE & CO.

STOCKIST

The India Cements Ltd.

ARNI

[redacted]

N. A. District

With best compliments from

S. Manakchand **M. Pathanchand**

SHAW-WALLACE DEALER **FACT DEALER**

BANKERS & JEWELLERS

140, Hospital Road

MADURANTAKAM

R. குருசாமி ரெட்டியார்

அ. மேட்டூர்

பெரம்பலூர் வட்டம் ; திருச்சி மாவட்டம்

எங்களிடம் M. F. காம்ப்ளெக்ஸ்

மற்றும் யூரியா உரங்கள் கிடைக்கும்

வேளாண் பட்டதாரிகளுக்கு எங்களுடைய நல்வாழ்த்துக்கள்

தொலைபேசி எண் : 25593

தனசேகரன் ரேடியோ டிரேடர்ஸ்

G. E. C. & RESA ரேடியோ விநியோகஸ்தர்

164, கீழ வெளி வீதி

மதுரை - 625001

விவசாய பெருங்குடி மக்களுக்கு ஓர் நற்செய்தி!

கம்பு — H. B. 3 — H. B. 4

எங்களது வீரிய விதை பயிரிட்டு பயன் பெறுங்கள்!

கோயமுத்தூர் சீட்ஸ் கார்ப்பரேஷன்

பேரூர் P.O. : : கோயமுத்தூர்-10

போன் : 30442 தந்தி : "Good Seed"

விற்பனையாளர்கள் :

விவசாய சேவா நிலையம்

"சிந்தாமணி" கூட்டுறவு சிறப்பு அங்காடி

மேட்டுப்பாளையம் ரோடு : : வடகோயமுத்தூர்

With the best compliments from

Estd. : 1964 Phone : 31032

Indian Optical House

(Opp. Central Theatres)

11/423, Mettupalayam Road

COIMBATORE-2

With best compliments from

Ranji Aroon Memorial Agricultural Service Centre

ANANDAPURAM

Dealers in :

Fertilizers Plant Protection Chemicals and Hybrid Seeds

With the best compliments from

The Agro Service Centre

Dealers in :

Rallis, Zuari Fertilizers, Tata Fision, Bayer, Sandoz, Mysore and also Seeds of all Vegetables and all Electrical Goods

105, Madampatti Road

Thondamuthur Post

தாமரை மார்க் உர டிப்போ, செட்டிநாடு சிமெண்ட்ஸ், ராலீஸ் உரங்கள்
பயிர் பாதுகாப்பு மருந்துகள் கிடைக்கும் இடம்.

K. ஜெகதீசன் (ஏஜென்ஸி)

சர்க்கார் சாமகுளம் : : கோயமுத்தூர்

K. விஜயன்

அரசு சிமெண்ட், ராலீஸ் உரங்கள்

Please Contact us

For

Agricultural Insect Store Box, Publicity Boards, Hoardings, etc.

Gururaj Industries

290, RAJA STREET, COIMBATORE-641001

With best compliments from

K. T. Venkita Chettiar

FACT Dealer

S. S. Kulam, Coimbatore

Know our Self Employment Scheme

Syndicate Bank has launched SELF EMPLOYMENT SCHEME to encourage the educated unemployed graduates or matriculates including technically trained or qualified to take up self employment by starting small trading or service or industrial units of their choice.

Under this scheme any unemployed person who is confident of starting and successfully running small trading or service or industrial unit, but who lacks financial resources will be given assistance to start his own unit.

For details contact any one of our over 570 branches nearest to you.

SYNDICATE BANK

Head Office: **MANIPAL** (Mysore State)

K. K. PAI, Managing Director

தமிழ்நாடு அரசு வேளாண்மை பட்டதாரிகள் சங்கத்திற்கு
நல்வாழ்த்துக்கள்

S. தங்கவேலு

நெல், அரிசி, உரம் வியாபாரம்

திருச்சிற்றம்பலம் : பட்டுக்கோட்டை தாலுக்கா

தஞ்சை மாவட்டம்

M.F. காம்பளக்ஸ் உரங்களும், சல்பேட், யூரியா, பொட்டாஷ் கலப்பு உரங்களும்,
பூச்சி மருந்துகளும் சர்க்கார் நிர்ணய விலைக்கு கிடைக்கும்.

S. முத்துரெங்கன்

உர வியாபாரம்

திருச்சிற்றம்பலம் : பட்டுக்கோட்டை தாலுகா

தஞ்சை மாவட்டம்

எங்களிடம் இந்தியன் ஆயில் கம்பெனியின் 'ஜோதி மார்க்'
மண்ணெண்ணை, டீசல் ஆயில், மோட்டார் ஆயில், கிரீஸ் முதலியனவும்

இந்தியா சிமெண்ட்ஸ் கம்பெனியாரின்

"சங்கர் பிராண்ட்" சிமெண்ட்டும்

ஷாவாலஸ் கம்பெனியின் நட்சத்திர மார்க் சூப்பர் பாஸ்பேட்,
கலப்பு உரம், அமோனியம் சல்பேட் யூரியா மற்றும்
உயர்ந்த ரக கடலை புண்ணுக்கு, பருத்தி முதலியனவும்
விலை சகாயமாய் கிடைக்கும்

கல்யாணி ஏஜன்ஸிஸ்

78-79 ஆஸாத் ரோடு, விஜயபுரம், திருவாரூர்

கிராம கூட்டுறவு விவசாய கடன் சங்கம்

கரைமேடு

கடலூர் வட்டம்

செயலாளர்	தலைவர்
செந்தாமரைக்கண்ணன்	**கிருஷ்ணமூர்த்தி**
கரைமேடு	கரைமேடு

விவசாயப் பட்டதாரிகளின் முயற்சி வெற்றிபெற
எங்கள் வாழ்த்துக்கள்

திரு. பி. கே. வி. சண்முக நாடார்

அணில் மார்க் கலப்புரங்கள் விநியோகஸ்தர்

உரம் & மளிகை வியாபாரம்

மார்க்கெட் : : இராமநாதபுரம்

With the best compliments from

Maruthachalam

Alandurai Post

Dealers in :

Shaw-Wallace Fertilizer, Sprayers & Pesticides

For Aspee Bolo Power Sprayers

Contact :

Shetty's Agencies

Opposite to Central Theatre

11/423, Mettupalayam Road

Coimbatore-2

மாநாடு வெற்றிபெற எங்களின் மனங்கனிந்த வாழ்த்துக்கள்

தரமான உரம் ! சகாய விலை !

விவசாயிகளுக்கோர் நற்செய்தி
உங்களுக்கு தேவையான எல்லாவித ரசாயன
உரங்கள் அணில் மார்க் கலப்புரம் முதலியன
எப்பொழுதும் கிடைக்கும்
தேவைக்கு அணுகுவீர்

திரு. உ. மங்களேஸ்வரன்

உரம் & மளிகை வியாபாரம்

கிழக்கு ரத வீதி : : திரு உத்திர கோசமங்கை

இராமநாதபுரம் மாவட்டம்

விவசாயப் பட்டதாரிகளின் முயற்சி வெற்றிபெற
எங்கள் வாழ்த்துக்கள்

வளமான பயிருக்கு தரமான உரம்

உங்களது உரங்களின் தேவைக்கு அணுகுவீர்
எங்களிடம் யூரியா மற்றும் பாரி கலப்புரங்கள் கிடைக்கும்
உங்கள் ஆதரவை நாடும்

ஏ. ஆர். திருநாவுக்கரசு

உரம் & மளிகை வியாபாரம்

கிழக்கு ரத வீதி : : திரு உத்திர கோசமங்கை

இராமநாதபுரம் மாவட்டம்

தமிழ்நாடு அரசு வேளாண்மை பட்டதாரிகளுக்கு
என் நல்வாழ்த்துக்கள்

M. V. ரெங்கசாமி

நெல், அரிசி, உர வியாபாரம்

தெய்வானை ரைஸ் மில்

திருச்சிற்றம்பலம் (அஞ்சல்) : பட்டுக்கோட்டை வட்டம்

தஞ்சை மாவட்டம்

எங்களிடம் எல்லா வகையான உரங்களும்
சர்க்கார் நிர்ணய விலைக்கு கிடைக்கும்.

A. S. அருணாசலம்

(Shaw-wallace Agent)

கிரமங்கலம் அஞ்சல் : பட்டுக்கோட்டை தாலுக்கா

தஞ்சை மாவட்டம்

With best compliments of

Sri Ramajayam Agencies

Fertilizer Dealer

Proprietor : **K. L. THAMBANNA CHETTIAR**

Peralam Post, Thanjavur Dist.

எங்களிடம் சாவானை தக்கை பூண்டு, சஸ்பேனியா அவுரி, சணப்பு
முதலிய பசுந்தாள் உரவிதைகள் சில்லரையாகவும்
மொத்தமாகவும் விலை நயமாக கிடைக்கும்

சிவம் & கோ

ஜெனரல் மர்சண்ட்ஸ்

7-A, எல்லையம்மன் மேல் வீதி

விஜயபுரம் P.O. : : திருவாரூர்

பென்னாத்தூர் கிராம கூட்டுறவு விவசாய கடன் சங்கம் (எண் C. 2455)

வேலூர் தாலுக்கா : வ. ஆ.

எங்கள் கூட்டுறவுச் சங்கத்தில் எல்லாவகை பயிர்கட்கும்
நீண்டகால, குறுகியக்காலக்கடன் வழங்கப்படுகிறது.
மற்றும் அமோக விளைவுக்கு எல்லாவிதமான கூட்டு
உரங்களும், கலப்பு உரங்களும் மலிவான
விலையில் விநியோகிக்கப்படுகிறது
தேவைக்கு அணுகுக

K. அரங்கநாதன்
செயலாளர்

P. V. போல கவுண்டர்
தலைவர்

சோழவரம் கிராமக் கூட்டுறவு விவசாயக் கடன் சங்கம்

வேலூர் தாலுக்கா வ. ஆ.

எங்கள் கூட்டுறவு சங்கத்தில் எல்லாவகை பயிர்கட்கும்,
நீண்டகால, குறுகிய காலக் கடன்கள் வழங்கப்படுகிறது.
மற்றும் அமோக விளைவுக்கு எல்லாவிதமான கூட்டு
உரங்களும், கலப்பு உரங்களும் மலிவான
விலையில் விநியோகிக்கப்படுகிறது.
தேவைக்கு அணுகுக

S, P. ஆலால சுந்தரம்
செயலாளர்

M. தனபால்
தலைவர்

விவசாயிகளுக்கோர் நற்செய்தி !

எங்களிடம் "கோத்தாரி, ராலீஸ், ஷாவாலஸ் கம்பெனி உரங்கள் பேயர், டாடா பைசன்" கம்பெனி பூச்சி மருந்துகள் சகாயமாய் கிடைக்கும்.

P. N. M. முகமது யூசூப்

(ஜப்பான் நவீன உர டெப்போ)

புளியங்குடி : : திருநெல்வேலி

With best compliments

K. Sundararajan

Land-Lord

MULLIKULAM

TIRUNELVELI Dist.

With the best compliments from

Fact Fertilizing

M/s. SARANGAPANI

Chatrapathi Post : : Palani Taluk

With the best compliments from

The Mysore Fertilizer Co.

COMMERCIAL ROAD

OOTACAMUND - 1

Best wishes!

புலவர் அழகையா

பாரி உர விநியோகஸ்தர்

சுரண்டை

With best compliments from

J. Vadivel Nadar

Agent :

Shaw-Wallace Mixtures & Fertilizers, Cements & Kerosene

Radhapuram Road

VALLIYUR

J. சாமுவேல் நாடார்

அணில் கலப்பு உர வியாபாரம்

வாசுதேவநல்லூர்

விவசாயிகளுக்கு தேவையான "அணில் மார்க்" உரங்கள்
எங்களிடம் வாங்கி பயன் அடைவீர்.

S. பொன்னுசாமி

கலப்புர வியாபாரம்

வாசுதேவநல்லூர்

எங்களிடம் "ராலீஸ், கோத்தாரி" கம்பெனி உரங்களும்,
'பேயர், டாடா பைகள்' கம்பெனி பூச்சி மருந்துகளும்
எப்பொழுதும் சகாய விலையில் கிடைக்கும்.

குறைந்த செலவில்
நிலவளம் பெருக விளைச்சல் அதிகரிக்க
வாழ்வு வளம்பெற மண்வளம் நீடிக்க
எங்கள் கம்பெனியின் உயர்தர "கலப்பு உரங்களையே"
கேட்டு வாங்கி உபயோகிக்க வேண்டுகிறோம்.

தயாரிப்பாளர்
சண்முகா மேன்யூர் மிக்சிங் கம்பெனி,
பொள்ளாச்சி

பூரண விநியோகஸ்தர்
P. முத்துசாமிக் கவுண்டர்
8, ஆரோக்கியநாத பிள்ளை வீதி,
பொள்ளாச்சி

வேளாண்பட்டதாரிகள் சங்கத்திற்கு எனது நல்வாழ்த்துக்கள்
A. V. திருவேங்கடம்
ஈ. ஐ. டி. பாரி உர விற்பனையாளர்
வடுவூர் (அஞ்சல்)
மன்னார்குடி, தஞ்சை

விவசாயப்பட்டதாரிகளின் முயற்சி வெற்றிபெற
எங்கள் வாழ்த்துக்கள்
திரு. சாத்தையர் செட்டியார் & பிரதர்ஸ்
தேவி கலப்புரங்கள் விற்பனையாளர்
மார்க்கெட்
இராமநாதபுரம்

விவசாயப் பட்டதாரிகளின் முயற்சி வெற்றிபெற
எங்கள் வாழ்த்துக்கள்

திரு. வி. ஆர் ராதாகிருஷ்ணன் & கோ.

ஸ்பிக் கூட்டு உரங்கள் விற்பனையாளர்
மெயின்ரோடு
இராமநாதபுரம்

விவசாயப் பட்டதாரிகளின் முயற்சி வெற்றிபெற
எங்கள் வாழ்த்துக்கள்

திரு. எம். எம். எஸ். முத்துகிருஷ்ணன் செட்டியார் & கோ

பாரி கலப்புரங்கள் விற்பனையாளர்,
காசுக் கடைத் தெரு
இராமநாதபுரம்

விவசாயப் பட்டதாரிகளின் முயற்சி வெற்றிபெற எங்கள் வாழ்த்துக்கள்

திரு. எஸ். சோமு நாடார் & கோ.

பாரி கலப்புரங்கள் விற்பனையாளர்
கிழக்கு ரத வீதி, திரு உத்திர கோசமங்கை
இராமநாதபுரம் மாவட்டம்

விவசாயப் பட்டதாரிகளின் முயற்சி வெற்றிபெற
எங்கள் வாழ்த்துக்கள்

திரு. எஸ். கண்ணுசாமி

எம். எப். கூட்டு உரங்கள் விற்பனையாளர்
தெற்கு ரத வீதி, திரு உத்திர கோசமங்கை அஞ்சல்
இராமநாதபுரம்

திருவண்ணாமலை கூட்டுறவு விற்பனை சங்கம் லிமிடெட்

162, தேரடி வீதி, திருவண்ணாமலை

தொலைபேசி எண் : 356

உற்பத்தி பெருக ஊக்கமுற்ற விவசாயிகள் விரும்புவது "**ஜோதி மார்க்**" கலப்பு உரங்களையே! அமோக விளைச்சலுக்கு விவசாயிகளின் உழைப்புக்கேற்ற நல்ல பலனடைய நில நீர் வளத்துடன் நல்ல விதையுடன் சிறந்த உரம் தேவை.

"**ஜோதி மார்க்**" கலப்பு உரங்கள் பயிர்களுக்கு நல்ல போஷாக்கையும், அதிக விளைச்சலையும் தரக்கூடியது. விவசாயிகளின் ஒரு முகமான பாராட்டுதலைப் பெற்ற ஜோதி மார்க் கலப்பு உரங்களை பயன்படுத்தி பயனடையத் தவறாதீர்கள்.

தரமான பம்பு செட்டுகளை எங்கள் சங்கத்தில் பெற்று பயன்பெறுங்கள்.

தலைவர் : **திரு. வ. சு. திருவேங்கடம்**

உபதலைவர் : **திரு. A. இராமக்கவுண்டர்**

ஆட்சியாளர்கள்

திரு. G. பாலகிருஷ்ணன்
,, N. பாண்டுரங்கன்
,, V. குமாரசாமி
,, L. சீதாராம ரெட்டியார்
,, P. கிருஷ்ண கவுண்டர்
,, C. கண்ணன்

திரு. R. மண்ணாங்கட்டி
,, N. கிருஷ்ணமூர்த்தி
,, K. A. ரத்தின உடையார்
,, T. வேலாயுதம் பிள்ளை
,, M. கோதண்டராமன்

N. வீரராகவன்
காரியதரிசி

"அமோக விளைச்சலுக்கு" பாரி கலப்பு உரங்கள்
கிடைக்குமிடம்

N. பாஸ்கர பாண்டியன்

உரம், பூச்சி மருந்து வியாபாரம்

நிலக்கோட்டை : : மதுரை மாவட்டம்

வேளாண்மை பட்டதாரிகள் மூன்றுவது மாநில மாநாட்டிற்கு
எனது உளங்கனிந்த வாழ்த்துக்கள்

R. திருமலைசாமி ரெட்டியார், B.A.

நிலக்கிழார் : : கன்னிவாடி

திண்டுக்கல் கோட்டம்

With best compliments from

பெ. சு. திருவேங்கடம்

பெருந்தலைவர் : ஊராட்சி ஒன்றியம். துரிஞ்சாபுரம்

தலைவர் : திருவண்ணாமலை கூட்டுறவு நிலவள வங்கி

திருவண்ணாமலை

நல்வாழ்த்துக்கள் !

வேல்சாமி

முக்கூடல்

மணி மார்க் பீடி

முக்கூடல்

விவசாயப் பட்டதாரிகளின் முயற்சி வெற்றிபெற எங்கள் வாழ்த்துக்கள்

திரு. ஆர். கோபால்

யானை மார்க் உர விற்பனையாளர்

வடக்கு ரதவீதி, திரு உத்திர கோசமங்கை அஞ்சல்

இராமநாதபுரம் மாவட்டம்

விவசாயப் பட்டதாரிகளின் முயற்சி வெற்றிபெற எங்கள் வாழ்த்துக்கள்

M. செல்லையா தலைவர்

மல்லில் கூட்டுறவு சங்கம்

திரு உத்திர கோசமங்கை

சேதுவீரபாண்டியன் தலைவர்

வைகை கூட்டுறவு சங்கம்

திரு உத்திர கோசமங்கை

விவசாயப் பட்டதாரிகளின் வெற்றிக்கு விழைகின்றோம்

ராகவன் பிரதர்ஸ்

பாக்ட் உர விற்பனையாளர்கள்

இராமநாதபுரம்

விவசாயிகளின் தேவைக்கான தரமான ரசாயன
உரங்கள் சகாயமான விலையில் கிடைக்கும்

M. P. திருநாவுக்கரசு

&

T. V. குப்புசாமி

டீலர்கள், பாரி உரங்கள் ஷாவாலஸ் நட்சத்திர மார்க்

மற்றும்

பேயரின் பூச்சி மருந்துகள் டால்மியா சிமெண்ட் ஸ்டாக்கிஸ்ட்

வேளாண்மை பட்டதாரிகள் மூன்றுவது மாநில மாநாட்டிற்கு
என் வாழ்த்துக்கள்

அன்புள்ள
ஜக்கரையா

சிவாஜி புகையிலை

வேல்வார்கோட்டை : : வடமதுரை வட்டாரம்

வேளாண்மை பட்டதாரிகள் மூன்றுவது மாநில மாநாட்டிற்கு
உளங்கனிந்த வாழ்த்துக்கள்

அன்புள்ள

பி. என். எஸ். ஷேக்முகமது

தலைவர், பிலாத் பஞ்சாயத்து

வடமதுரை வட்டாரம்

பசுமைப் புரட்சி ஓங்குக

ராதா பிரதர்ஸ்

தென்காசி ரோடு

கிளை : பஞ்சு மார்க்கெட் : : இராஜபாளையம்

எங்களிடம் பயிர் பாதுகாப்புக்கு பூச்சி, பூஞ்சாள மருந்துகளும் இரசாயன உரம், கலப்புரம் பெற்று உற்பத்தியை பெறுக்குவீர்.

போன் : 76

S. S. K. கோபால்சாமி நாயக்கர் & சன்ஸ்

பெரிய பெருமாள் மேலமாட வீதி : : ஸ்ரீவில்லிபுத்தூர்

எங்களிடம் பாக்ட் கம்பெனியாரால் தயார் செய்யப்பட்ட
பாக்டம்பாஸ் சூப்பர் பாஸ்பேட், அம்மோனியம்
சல்பேட், யூரியா, காம்ப்ளெக்ஸ் மேலும் பலவித
கலப்பு உரங்களும் கிடைக்கும்.

With best compliments from

Dhanalakshmi & Co.

Fertilizers and Pesticides Dealers
696, Tenkasi Road
RAJAPALAYAM
Pincode — 626117

Phone : 522 PP Res. : 234

With best compliments from

P. A. P. Chidambara Nadar

VIRUDUNAGAR

Dealers in: Fertilizers, Pesticides, Kerosene

With best compliments from

VAVOO MANZIL

KAYALPATTANAM

Tirunelveli Dist.

With best compliments from

Baskaran Paulraj

Parry's Distributor

Salai Street, Sri Vaikundam

Tirunelveli Dist.

With best compliments from

N. Balasubramania Chettiar

Distributors : Shaw-Wallace Star Brand Fertilizers

Komaratchi P. O.

S. A. Dist.

வேளாண்மைத் துறையில் புரட்சி!
விவசாயப் பெருமக்களுக்கோ மகிழ்ச்சி
தரமான மகசூல்பெற அதிக வருவாய் கிடைக்க
"ஜோதி மார்க்" கலப்பு உரங்களை உபயோகியுங்கள்

தயாரிப்பாளர்

அக்ஞர் எஃபர்ட்

6, கந்தாடைத் தெரு : : ஸ்ரீவில்லிபுத்தூர்

தமிழ்நாடு வேளாண்மை பட்டதாரிகள் மூன்ருவது மாநில மாநாட்டிற்கு
எங்கள் உளங்கனிந்த வாழ்த்துக்கள்

M/s. அருணு டிரேடர்ஸ்

"பாக்ட்" மொத்த உர விற்பனையாளர்

16, தாடிக்கொம்பு ரோடு :: திண்டுக்கல்

எங்களிடம் பாக்ட் கம்பெனியாரின் சல்பேட், பாக்டம்பாஸ்,
சூப்பர் பாஸ்பேட், N. P. K. காம்ப்ளக்ஸ், மியூரேட் ஆப் பொட்டாஸ்
யூரியா, இரட்டையானை கலப்புரமும் டாடா பைசன்
& பேயர் கம்பெனியாரின் பூச்சி மருந்துகளும் பொறுக்கு
விதைகளும் கிடைக்கும்.

உரிமையாளர்
S. பாலகுரு, M.A., D.S.S.

With the best compliments from

M. Vaiyapuri Chettiar

Sri Nallakanni Amman Oil Mill

Oil and Oil Cake Merchant
Rallis Fertilizer Dealer

KODUMUDI

Phone No. 32

With the best compliments from

V. K. Palaniappa Gounder

Rallis Agent & Mundy

UNJALUR P. O. (R. S.)

(Via) Erode

Phone : 251 & 442

A. V. M. Santhanam Chettiar & Sons

Fertilizer Dealer

"FACT" and Neyveli

Retail Dealer : Planjakappam

Wholesale : Pudupalayam

Prop: Govarthanan Chettiar

1. Vasavi Realigai
2. Paddy and Rice Merchant

மாநாடு சிறப்புற எனது இதயங்கனிந்த நல்வாழ்த்துகள்

ப ல ரா ம ன்

தென் பூண்டி பஞ்சாயத்து தலைவர்

உர விநியோகஸ்தர்

தென் பூண்டி - செய்யாறு - வடஆற்காடு

மாநாடு சிறப்புற எனது நல்வாழ்த்துக்கள்

கமல நாத நாயுடு

உர விநியோகஸ்தர்

தெள்ளார் : : வடஆற்காடு

மாநாட்டிற்கு எங்கள் மனமார்ந்த வாழ்த்துகள்

பாலாஜி என்டர் பிரைஸ்

உர விநியோகஸ்தர்

தேசூர் - செய்யாறு - வடஆற்காடு

வேளாண் பட்டதாரிகள் சங்க மூன்றுவது மாநில மாநாட்டிற்கு
எனது இதயங்கனிந்த வாழ்த்துகள்

கி ரு ஷ் ண ன்

உர விநியோகஸ்தர்

தெள்ளார்

தமிழ்நாடு வேளாண் பட்டதாரிகள் சங்க
மாநில மாநாட்டிற்கு நல்வாழ்த்துகள்

துரைசாமி நாயுடு

உர விற்பனையாளர்

அரும்பாவூர் :: பெரம்பலூர் :: திருச்சி

பசுமைப் புரட்சியில் எங்கள் பணி
தரமான ரசாயன உரங்கள் வினியோகிப்பது

K. R. கோவிந்தராஜுலு செட்டியார்

உர விற்பனையாளர்

வாலிகண்டாபுரம் :: பெரம்பலூர்

திருச்சி

எங்களிடம் விவசாயிகளுக்கு தேவையான காம்ளெக்ஸ்,
யூரியா மற்றும் கலப்பு உரங்கள் நியாயமான
விலையில் கிடைக்கும்.

செல்லப்ப நாயுடு

அரும்பாவூர் P.O.

பெரம்பலூர் :: திருச்சி

With the best compliments

S. Dhanapalan & Brothers

Timber, Tiles and Hardware Merchants

NORTH RAJA STREET

SIVAGANGAI (R. Dt.)

Phone : 97

தமிழ்நாடு வேளாண்மை பட்டதாரிகள் மூன்றுவது மாநில மாநாட்டிற்கு
எங்கள் உளங்கனிந்த வாழ்த்துக்கள்

சுந்தரம் ஸ்டோர்ஸ்

பெரிய கடை வீதி : : திண்டுக்கல்

எங்களிடம் பாரி கம்பெனி மற்றும் பாக்ட் கம்பெனியின் எல்லா உரங்களும்
பாரி கம்பெனியின் மாட்டுத் தீவனமும் கோழித் தீவனமும்
ஆகியவை சகாய விலையில் கிடைக்கும்

தமிழ்நாடு அரசு வேளாண்மை பட்டதாரிகள் சங்கத்திற்கு
என் நல்வாழ்த்துக்கள்

மு. ராமசாமி சேர்வை

உர வியாபாரம்

பொக்கள் விடுதி

திருச்சிற்றம்பலம் (P.O.) : : பட்டுக்கோட்டை

With best compliments from

Secretary and President

Dindigul Co-operative
Wholesale-Stores Ltd., D. O. 487

DINDIGUL

எங்களிடம் மளிகை சாமான்கள் ஜவுளிகள் மின்சாரம்
சைக்கிள் சாமான்கள் விளையாட்டுச் சாமான்கள்
எழுது பொருட்கள் அறை அணிகளன்கள்
மொத்தமாகவும் சில்லறையாகவும்
கிடைக்கும்.

மினிசூப்பர் மார்க்கெட்

With best compliments from

R. K. பாலகுருசாமி நாயுடு & கம்பெனி

பருத்தி பஞ்சு வியாபாரம்

விநியோகஸ்தர்.

பாரி உரங்கள் & பூச்சி பூஞ்சாள மருந்துகள்

மஞ்ச நாய்க்கன்பட்டி P. O.

பழனி Tk மதுரை Dt.

V. நிலவரதப்பா

With best compliments from

J. R. Purushothaman

J. K. F. THOTTAM

THERAMPALAYAM

With best compliments from

T. Stanes & Company Ltd.

Fertilizers & Agro-chemicals Division

POST BOX No. 1312

COIMBATORE - 641018

Fertilizer Factories at :

Tudiyalur (Coimbatore) Avanipuram (Madurai)

Valavanur (Villupuram) Tachanallur (Tirunelveli)

With best compliments from

SYSTRONICS

Manufacturers of Electro–Medical Equipments

Available from ready stock :

Spectro-Colorimeter, Flame Photometer, Single cell and double cell, Colorimeters, Electrophoresis Apparatus, Densitometer, P H Meters, etc., etc.

Factory :

Industrial Area, Naroda P.O., Ahmedabad District

Bangalore Division :

274, I Floor, 8th Cross, II Block, Jayanagar, Bangalore-560011

Other Branch Offices at : Bombay, Calcutta and Delhi

தமிழ்நாடு வேளாண் பட்டதாரிகள் சங்க மூன்றுவது மாநில மாநாட்டிற்கு
எங்கள் வாழ்த்துக்கள்

மிகத் தரமான முறையில் உற்பத்தி செய்து சான்றிதழ் பெற்ற,
ஐ. ஆர். 8, ஐ. ஆர். 20, எச். பி. 3 வீரிய ஒட்டுக் கம்பு விதை
மற்றும் வீரிய விதைகளின் உற்பத்தியாளரும் விநியோகஸ்தர்களும்.

Prop: A. K. D. B. கோபாலகிருஷ்ண ராஜா B.Sc.

இராசபாளையம் விதை கார்ப்பரேஷன்

இலட்சுமி பண்ணை ; 88, தர்மராஜா தெரு

இராசபாளையம், முகவை மாவட்டம்.

வேளாண் பட்டதாரிகள் சங்க மூன்றுவது மாநில மாநாட்டிற்கு
எங்கள் வாழ்த்துக்கள்

விவசாயிகளுக்குத் தேவையான இரசாயன உரங்கள் ஐ. ஆர். 8, ஐ. ஆர். 20,
எச். பி. 3 கம்பு போன்ற வீரிய வித்துக்கள், பூச்சி பூஞ்சாள மருந்துகள்
எங்களிடம் குறைந்த விலையில் கிடைக்கும்.

வெங்கடேஸ்வரா ஸ்டோர்ஸ்

தென்காசி ரோடு, இராசபாளையம்

Prop: **A. V. K.** வேலாயுத ராஜா

தமிழ்நாடு அரசு வேளாண்மை பட்டதாரிகளுக்கு
என் நல்வாழ்த்துக்கள்

P. முத்துச்சாமி தேவர்

உர வியாபாரம்

மெயின்ரோடு துரவிக்காடு

திருச்சிற்றம்பலம் (P. O.) : :பட்டுக்கோட்டை

With the best compliments from

Sambu Farm Equipments

Kalaimagal Kalvi Nilayam

ERODE

Fertilizers, Pesticides and Farm Machinery

With the best compliments from

A. Kanthappan & N. S. Sanmuganathan

Dealers in :

Cotton Seeds in Fertilizers, Pesticides and Fungicides

22-A, Shandipet Main Road

SHEVAPET, SALEM-2

With best wishes from

Anathmal Sowcar

EID Fertilizer Agent

Main Street, Acharapakkam

CHINGLEPUT

With the best compliments from

KALIFFULLAH

Shaw-Wallace Agent

Main Street, Acharapakkam

CHINGLEPUT

With best wishes from

Bathunissa Bagan

Rallis Fertilizer Dealer

Main Street, Acharapakkam

CHINGLEPUT

WITH BEST WISHES FROM

Abdul Jaffar S. M.

Mysore Fertilizers

LALPET : : **KOMARATCHI**

S. P. M. முனியப்பன் & சன்ஸ்

கன்னிக்குடி : : மதுரை மாவட்டம்

எங்களிடம் ஷாவாலஸ் கம்பெனியாரின் உரங்கள்,
M. F. உரங்கள் கிடைக்கும்.

கிளை : உசிலம்பட்டி

வேளாண் பட்டதாரிகள் சங்கத்திற்கு எங்கள் நல்வாழ்த்துக்கள்

பாரி இரசாயன கூட்டு உரங்கள், வீரிய விதைகள்
தேவைக்கு அனுகுங்கள்.

ராஜாராம் அன்ட் கம்பெனி

பஸ் நிலையம் சமீபம்

விருதுநகர்

தமிழ்நாடு வேளாண்மை பட்டதாரிகள் மூன்றாம் மாநில மாநாட்டிற்கு
எங்கள் வாழ்த்துக்கள்

விஜயா ஸ்டோர்ஸ்

உரம் & பூச்சி மருந்து விற்பனையாளர்கள்

807, சந்தை பஜார்

இராசபாளையம்

இராஜபாளையத்தில் உற்பத்தியாகிற அசல் ஒட்டுமா, மூன்றாவது வருடம் காய்க்கின்ற தென்னை ஒரு வருடத்தில் காய்க்கின்ற எலுமிச்சி பதியம், கொய்யா பதியம், மாதுளை பதியம், குரோட்டன்ஸ் பூஞ்செடிகள், தேக்கு நாத்து பெண்ளெ அசோகா தினுசுகள் விலை சகாயமாய் சப்ளை செய்கிறோம்.

K. S. கிருஷ்ணராஜா சன்ஸ்

இராஜா நர்ஸரி

இராஜபாளையம், முகவை மாவட்டம்.

எங்களிடம் ராலிஸ் கலப்பு உரம் காம்ப்ளெக்ஸ், யூரியா, சல்பேட், நைட்ரேட், பொட்டாஷ் முதலிய உரங்களும் சகல விதமான பூச்சி மருந்துகளும் சலவைக்குத் தேவையான டாடா வாஷிங் சோடா நீலம், பிளீச்சிஸ் டினோபால் வைலட் முதலியவை சில்லறையாகவும் விலை சகாயமாகவும் கிடைக்கும்.
தங்கள் மேலான வருகையை அன்புடன் எதிர்நோக்குகின்றோம்.

எஸ். வெள்ளைச்சாமி செட்டியார்

400, தென்காசி ரோடு, இராஜபாளையம்.

போன் நெ. 15.

ஸ்டெர்லிங் கார்ப்பரேஷன்

93, மேலரத வீதி, ஸ்ரீ வில்லிபுத்தூர்

P. L. மார்க் கலப்பு உரங்கள் விற்பனையாளர்கள்

எங்களிடம் யூரியா சல்பேட் காம்ப்ளெக்ஸ் கலப்பு உரம்

மற்றும் பூச்சி மருந்துகளும் கிடைக்கும்.

For

Best Agriculture Hoardings, Field Publicity Boards
and for anything and everything in Agriculture Publicity

Contact :

OVIASELVI PUBLICITY

No. 1, RAMASAMY NAICKEN STREET

ALWARPET

MADRAS-18

வேலூர் கூட்டுறவு விற்பனைச் சங்கம் லிட்.

40/9, காட்பாடி ரோடு : : வேலூர்-4

எங்கள் சங்கத்தில் விவசாயிகளுக்கு தேவைப்படும் உரங்களும், கலப்பு உரங்களும், காம்ப்ளக்ஸ் உரங்களும் கிடைக்கும்

விவசாயிகளின் விளைபொருள்களையும் சரியான எடை போட்டு குறைவான கமிஷனுக்கு விற்று தருவதுடன் அவர்களது மகசூல் பேரில் முன் பணமும் கொடுக்கப்படும்.

முதல் தரமான கருப்பு வெல்லம், கூட்டுறவு, சூப்பர் மார்க்கெட் களுக்கு அனுப்புகிறோம். விவசாயிகள் மேலும் தேவைகளுக்கும் விவரங்களுக்கும் நேரில் அணுகுமாறு கேட்டுக்கொள்கிறோம்.

A. முத்தீஸ்வரன்
காரியதரிசி

P. M. கோவிந்தராஜ்
தலைவர்

மாநாட்டிற்கு நல்வாழ்த்துக்கள்

சுவை மிகுந்த உயர்ந்த ரக மட்டன், கோழி, முட்டை பிரியாணி வகைகளும் மட்டன், கோழி, மீன் குருமா, வருவல் வகைகளுக்கும் சிலோன் புரோட்டா, மதராஸ் புரோட்டா வகைகளுக்கும் சமூசா டீ காபி வகைகளுக்கும் சிறந்த இடம்

ஹோட்டல் சிலோன்

(அசைவ விடுதி)

எழும்பூர் புகைவண்டி நிலையம் எதிரில்

2-A, கென்னட் லேன், எழும்பூர் : : சென்னை-8

சென்னை வரும் பிரயாணிகளுக்கு
குளிக்கும் அறைகளுடன், சகல வசதிகளோடு தங்குவதற்கு ஏற்ற இடம்

ஹோட்டல் ரீகல்

(லாட்ஜிங் ஹவுஸ்)

எழும்பூர் புகைவண்டி நிலையம் எதிரில்

8, கென்னட் லேன், எழும்பூர் : : சென்னை-8

With best compliments from

L. C. T. INDUSTRIES

TRICHY ROAD

COIMBATORE-5

Manufacturers of :

Motors ● Pumpsets ● Sugarcane Crusher

Agricultural Implements

WITH THE BEST WISHES FROM

PANCKAJA BONE MILLS

AMBASAMUDRAM

Manufacturers of Bone Products

With the best wishes from

KALYANI TALKIES

AMBASAMUDRAM

மாநாடு சிறப்புற எனது இதயங்கனிந்த வாழ்த்துக்கள்

L. A. V. சைவம் செட்டியார்

சாவாலஸ் பெர்ட்டிலைசர்ஸ் ஏஜென்ஸீஸ்

ரயிலடி :: பூதலூர்

வேளாண்மை பட்டதாரிகள் சங்கத்திற்கு
எனது உளங்கனிந்த வாழ்த்துக்கள்

எம். சுந்தர்

சண்முகா ரைஸ் மில்

கூத்தூர் :: பூதலூர்

தஞ்சை

Phone : **784**
Res : **449**

V. A. மாலிக் கம்பெனி

உர வியாபாரி

4, மேற்கு மாட தெருவு

திருநெல்வேலி–6

எங்களிடம் "கிரீடம் மார்க்" கலப்பு உரங்கள் ரசாயன உரங்கள், பூச்சி மருந்துகள், மற்றும் காய்கறி விதைகள் விவசாயிகளுக்கு சகாய விலையில் மொத்தமாகவும், சில்லரையாகவும் கிடைக்கும்.

தமிழ்நாடு வேளாண் பட்டதாரிகள் சங்க மாநில மாநாடு சிறப்புற
எங்கள் மனமுவந்த வாழ்த்துக்கள்.

நூர் லாரி சர்வீஸ்

செங்கம்

Best compliments from

South India Steel & Sugars Limited

Manufacturers of Sweetest White Crystal Sugar

Registered Office :

99, Armenian Street, Madras - 1

Phone : 29341 Gram : "STEELSTOCK"

Sugar Factory :

Mundiyampakkam, Villupuram Taluk
South Arcot District, Tamil Nadu

Phone : 335 Gram : SISUGARS, VIKRAVANDI

வேளாண்மை பட்டதாரிகளுக்கு எனது உளங்கனிந்த
வாழ்த்துக்கள்

திரு. பாச்சா ரெட்டியார்

பாரி உரம் & அரசு சிமெண்ட் விற்பனையாளர்

சிறுவந்தாடு : : கண்டமங்கலம் ஒன்றியம்

With the best wishes from

RAMACHANDRAN

BALA MURUGAN PRESS

PAVOORCHATRAM

எங்களது நல்வாழ்த்துக்கள்

M/s. கண்ணன் அன்ட் கம்பெனி

37-E வைர மாளிகை

மேலரத வீதி, திருநெல்வேலி டவுன்

எங்களிடம் விஜயா மோட்டார் ஆயில் என்ஜின்
பம்பு செட்டுகள் கிடைக்கும்.

Best wishes from

Dealers in Stanes Fertilizers and Bayer Pesticides

Prop.: **N. R. N. RETNAM**

KEELAPAVOOR, TENKASI

With the best wishes from

NATESAN AUTO AGENCY

(H. O.: KALLIDAIKURICHI)

Phone No. **220** — AMBASAMUDRAM

Main Office:
25/1, S. N. High Road
TIRUNELVELI JUNCTION

Branch:
203-D, Ettiyapuram Road
TUTICORIN-2

Sales & Service: Royal Enfield Motor Cycles & Scooters

Service: Bajaj Tempo Hanseat 3 Wheelers, Viking and Matador 4 Wheelers
International Tractors & Trailers, Mayur Yanmar Power Tillers (Sales & Service).

Distributors: Worthington Simpson Monoblock Pumps, Motor Tyres, Batteries,
Gabrial Shock Absorbers, Nanco Tennis Balls

எங்களது நல்வாழ்த்துக்கள்

காளி மார்க்

காளி ட்ரையோ — காளி கோலா

பவண்டேர் — டிரை ஜிஞ்சர் ஏல்

விருதுநகர் மற்றும் கிளைகள்

With best compliments from

P. S. PICHANDI CHETTIAR

CYCLE DEALER

TENKASI

Phone No. **2105** Res. **2159**

Branches :

T. M. Buildings, Tirunelveli Phone : 346

Palayamkottai High Road, Tuticorin. Phone : 902

With the best wishes from

P. S. Subramania Chettiar

Dealers in : Shaw-Wallace & M. F. Fertilizers

PAPPANKULAM

TIRUNELVELI DISTRICT

BEST WISHES

BY

M. Muthuraman

Dealer in P.L. Brand Mixed Fertilizers

MUKKUDAL

P. Shumugaperumal

FACT Dealer

MUKKUDAL

எங்களது நல்வாழ்த்துக்கள்

அமோக விளைச்சலுக்கு பாரி உரங்களையே உபயோகியுங்கள்

P. P. பூபதி

பாரி உர விற்பனையாளர்

தென்மாதி மங்கலம் : : கலசபாக்கம் வட்டாரம்

வேளாண் பட்டதாரிகள் சங்கத்திற்கு மனமார்ந்த வாழ்த்துக்கள்.

அமோக விளைச்சலுக்கு ராலீஸ் மார்க் உரங்களையே வாங்குங்கள்

ரகீம் கான்

உர விற்பனையாளர்

செங்கம்

எங்களது நல்வாழ்த்துக்கள்

எங்களிடம் "டால்மியா" சிமெண்ட், நட்சத்திர மார்க் கலப்பு உரம், M. F. காம்ப்ளெக்ஸ், யூரியா மற்றும் மண்ணெண்ணெய், குருடாயில், ஆயில் வகைகளும் மொத்தமாகவும் சில்லறையாகவும் கிடைக்கும்.

உரிமையாளர்

ஆ. பச்சநாதம் பிள்ளை

M/s நிர்மலா ஆயில் ஸ்டோர்ஸ்

இரயில்வே ஸ்டேஷன் ரோடு, செந்துறை

உடையார்பாளையம் வட்டம், திருச்சி மாவட்டம்.

தமிழ்நாடு வேளாண்மை பட்டதாரிகள் சங்கத்திற்கு
எங்களது மனமார்ந்த வாழ்த்துக்கள்.

K. பாண்டு ரங்க செட்டியார்

பாரி உர விற்பனையாளர்

மேல் சோழங்குப்பம் :: கலசபாக்கம் வட்டாரம்.

எங்களது நல்வாழ்த்துக்கள்

அமோக விளைச்சலுக்கு பாக்ட் உரங்களையே வாங்கி பயனடையுங்கள்

M. T. அண்ணாமலை

பாக்ட் உர வியாபாரம்

பழங் கோயில், கலசபாக்கம் வட்டாரம்

விவசாயிகளே !

உங்களுக்குத் தேவையான யூரியா அம்மோனியம் சல்பேட் மற்றும் எல்லாவிதமான இரசாயன உர வகைகளும் குறைந்த விலையில் கிடைக்குமிடம்.

A. மாணிக்க உடையார்

பாரி உர விற்பனையாளர்

சிறுவள்ளூர். கலசபாக்கம் வட்டாரம்

வளர்க விவசாயம் ! ஓங்குக பசுமைபுரட்சி !

வேளாண் பட்டதாரிகள் சங்க மாநாடு வெற்றிபெற எங்களின் இதயங்கனிந்த நல்வாழ்த்துக்கள்.

விநியோகஸ்தர் : **FACT**

டீலர்கள் : பாரி உரங்கள், ஷாவாலஸ் நட்சத்திர மார்க் உரங்கள், பேயர் பூச்சி மருந்துகள்.

ஸ்டாக்கிஸ்ட் : **டால்மியா சிமெண்ட்**

உரிமை : **M. P. திருநாவுக்கரசு & T. V. குப்புசாமி.**

O. 838, அம்பாசமுத்திரம் கூட்டுறவு விற்பனைச் சங்கம் லிட்.

அம்பாசமுத்திரம்

விவசாயிகளுக்குத் தேவையான எல்லாவித உரங்கள்
பொறுக்கு விதைகள் பூச்சி மருந்துகள்
மின்சார மோட்டார் பம்பு செட்டுகள்
எங்களிடம் குறைந்த விலையில் கிடைக்கும்.

திரு. வி. கே. நல்லசிவம்
உபதலைவர்

திரு. ஏ. சங்கரன், பி. ஏ.
கூட்டுறவு பதிவாளர்
செயலாளர்

திரு. எஸ். கணபதி
தலைவர்

நிர்வாகக் குழு உறுப்பினர்கள்

திரு. ஐ. நம்பிக் கோனர், திரு. பி. முத்துசாமி, திரு. பெ. பாலையா

திரு. சிவசுப்ரமணியன், திரு. ஜி. எஸ், சிவராமன்.

எங்களது உளங்கனிந்த நல்வாழ்த்துக்கள்

卐卐卐卐

வே. பொ. தங்கம்

பாக்ட் மொத்த வினியோகஸ்தர்கள்

மெயின் ரோடு, கீழப்பாவூர்

எங்கள் உளங்கனிந்த வாழ்த்துக்கள்

சி. நடராஜன்

ஷாவாலஸ் நக்ஷத்திர மார்க் கலப்பு உரங்கள்

மாடு, கோழி தீவனங்கள் விற்பனையாளர்

76, பெரியகடை வீதி, திண்டுக்கல்

திண்டுக்கல்லில் உரம் பூச்சி மருந்துகளுக்கு

நம்பிக்கையான ஒரே கடை!

WITH THE BEST COMPLIMENTS FROM

Sri Ayyappa Vivasaya Stores

Dealers in : Parry Fertlilizers, M. F. Complex and Urea

THADIKKOMBU ROAD

DINDIGUL

WITH THE BEST COMPLIMENTS FROM

C. P. KUPPUSAMI & SONS

Cotton Seeds & Oil Cake Merchants

பாரி கலப்பு உரங்கள், யூரியா, காம்ப்ளெக்ஸ் முதலிய உரங்கள்

விலை சகாயமாய் கிடைக்கும்.

விவசாய பெருங்குடி மக்களே !
உங்கள் வயல் கொழிக்க வளம் பெருக
பி. எல். பிராண்டு கலப்பு உரங்களேயே உபயோகியுங்கள்

ஜானகிராம் ஏஜென்ஸி

54, மேலமாட வீதி

திருநெல்வேலி டவுன்

வேளாண் பட்டதாரிகள் சங்க 3-வது மாநில மாநாட்டிற்கு
எங்கள் வாழ்த்துக்கள்

P. பழனிசாமி கவுண்டர்
தலைவர்
பொருளூர் கிராம கூட்டுறவு சங்கம்

நிருவாகஸ்தர்கள் :
அங்கள கவுண்டர், கருப்பண கவுண்டர், பழனியப்ப கவுண்டர்,
பொடாரியப்ப கவுண்டர், P. S. கருப்புசாமி, கந்தசாமி, குப்புசாமி

DD. 590 பூலாம்பட்டி கிராம கூட்டுறவு விவசாய சங்கம்
பழனி தாலுகா :: மதுரை ஜில்லா
வாழ்த்துக்கள்
K. வேலுசாமி கவுண்டர், தலைவர் K. காளிமுத்து, செயலாளர்

நிருவாகஸ்தர்கள் :
P. பாலகிருட்டிணன் K. பெரியண கவுண்டர்
V. வெள்ளைச்சாமி கவுண்டர் A. கந்தசாமி கவுண்டர்
T. வேலுசாமி செட்டியார் P. ஆறுமுக கவுண்டர்
K. S. தெண்டபாணி செட்டியார் A. கந்தசாமி கவுண்டர்

தமிழ்நாடு வேளாண்மை பட்டதாரிகள் சங்கத்திற்கு
எனது உளங்கனிந்த நல்வாழ்த்துக்கள்

எ. எம். கணேசன்

பாரி உரம் மற்றும் செட்டிநாடு சிமெண்ட் விநியோகஸ்தர்

மெயின் ரோடு : : குழிலியம்பறை

எங்களிடம் ராலீஸ் மார்க் கலப்பு உரங்கள், பூச்சி மருந்துகள்,
20 : 20, 28 : 28 அம்மோனியம் பாஸ்பேட், யூரியா
மொத்தமாகவும் சில்லரையாகவும் கிடைக்கும்.

லக்ஷ்மி ஸ்டோர்

உர வியாபாரம்

38-C, மேலமாட வீதி

திருநெல்வேலி டவுன்

A. பக்கீர் முகம்மது

37-C, வைர மாளிகை

மேலமாட வீதி :: திருநெல்வேலி-6

எங்களிடம் இரசாயன உரங்களும், கோபுர மார்க் கலப்பு உரங்களும்,
பூச்சி, பூஞ்சாள மருந்துகளும் மொத்தமாகவும் சில்லறையாகவும்
எப்பொழுதும் சகாய விலையில் கிடைக்கும்.

எங்களது நல்வாழ்த்துக்கள்

ஸ்ரீ தனலெட்சுமி ஸ்டோர்ஸ்

85, தாடிக்கொம்பு ரோடு : : திண்டுக்கல்

எங்களிடம் கிரீடம் மார்க் கலப்பு உரங்கள் காம்ப்ளெக்ஸ் உரங்கள், யூரியா, சல்பேட் பூச்சி மருந்துகள் பொறுக்கு விதைகள் கிடைக்கும்.

With the best compliments from

ஸ்ரீ கணபதி விவசாய ஸ்டோர்ஸ்

பாரி உரங்கள் & அரசு சிமிண்ட்

10. நாயக்கர் புதுப்பேட்டை

தாடிக்கொம்பு ரோடு : : திண்டுக்கல்

With the best compliments from

ஸ்ரீ வெங்கடசுப்ரமணிய விவசாய ஸ்டோர்ஸ்

12, நாயக்கர் புதுப்பேட்டை

தாடிக்கொம்பு ரோடு : : திண்டுக்கல்

With the best compliments from

Rajalakshmi Electricals & Industries

DINDIGUL ROAD

ODDANCHATRAM

Distributors for : E. I. D. Parry Ltd.

With the best compliments from

S. R. Kuppayammal & Sons

Dealers in : 'FACT' Fertilizers

2/131, DHARAPURAM ROAD

ODDANCHATRAM

தமிழ்நாடு வேளாண் பட்டதாரிகள் சங்க மாநில மாநாடு சிறப்புற

எங்கள் மனமுவந்த வாழ்த்துக்கள்

செங்கம் விவசாய கடன் சங்கம்

செங்கம்

வேளாண் பட்டதாரிகள் சங்க மாநில மாநாடு சிறப்புற

எங்கள் மனமார்ந்த வாழ்த்துக்கள்.

செங்கம் தாலுக்கா மார்க்கெட்டிங் சொஸைட்டி

செங்கம்

எங்கள் நல்வாழ்த்துக்கள்

அமோக விளைச்சலுக்கு ஷாவாலஸ் உரங்கள். நீடித்த உழைப்பிற்கு டால்மியா சிமெண்ட்

விற்பனையாளர் :

சர்தார் உர வியாபாரம்

பஜார் வீதி, செங்கம்.

With the best wishes from

M. VENKATACHALAM

No. 7-A, MELA MADA STREET

TIRUNELVELI TOWN-6

Distributors :

FACT, Parrys, Rallis Fertilizers & Bayer Pesticides

BRANCHES :

KADAMBUR, POTHUKUDI, KAYATHAR

With the best compliments from

M. Pakkir Mohideen Rowther & Co.

MERCHANTS

Props. : Asha Dawlath Transports

Manufacturers of : " Elephant " Brand Fertilizer

8, WEST CAR STREET

TIRUNELVELI TOWN

எங்களிடம் நட்சத்திர மார்க் கலப்பு உரங்களும், யூரியா, அம்மோனியம் சல்பேட்
மற்றும் பூச்சி மருந்துகளும் எப்போதும் கிடைக்கும்.

M. சிந்தா மதார்

சாவாலஷ் கம்பெனி வினியோகஸ்தர்

391, மேல பஜார் : : பேட்டை

திருநெல்வேலி - 4

மாநாடு சிறப்புற எனது நல்வாழ்த்துக்கள்

எம். சுந்தரம்

சாவாலஸ் & பேயர் டீலர்ஸ்

திருகாட்டுப்பள்ளி

Phone : 325 Gram : RAJA AGENCY

With the best compliments from

RAJA AGENCY

Burmah-Shell Agents / Dealers

20-A, HIGH ROAD

TIRUNELVELI JUNCTION

Fertilizer Dealer for Parry Fertilizers

சவுந்தரராஜன் & கம்பெனி லிமிடெட்

உரம், பூச்சி மருந்து வியாபாரம்

38-L, மேலமாட வீதி

திருநெல்வேலி டவுன்

எங்களிடம் ராலீஸ் மரம் மார்க் கலப்பு உரங்களும், இதர ரசாயன உரங்களும், பூச்சி கொல்லி மருந்துகளும் கிடைக்கும்.

எங்களது நல்வாழ்த்துக்கள்

அமோக விளைச்சலுக்கு

பாரி, சாவாலஸ் உரங்களை வாங்கிப் பயனடையுங்கள்.

சின்ன பாபாஜான்

உர வியாபாரம்

செங்கம்

எங்களது நல்வாழ்த்துக்கள்

அமோக விளைச்சலுக்கு பாரி உரங்களை வாங்கி பயனடையுங்கள்

ராமசாமி செட்டியார்

பாரி உர விற்பனையாளர்

கேட்டவரம்பாளையம்

கலசபாக்கம் வட்டாரம்

DD. 38

தொட்டம்பட்டி கிராம கூட்டுறவு விவசாயக் கடன் சங்கம்

தொட்டம்பட்டி : : பழனி வட்டம்

குறைந்த வட்டியில் கடன் பெற, எங்களை அணுகுங்கள்

S. சுந்தரராஜன், தலைவர் K. கந்தசாமி, உபதலைவர்

நிருவாகஸ்தர்கள் :

V. முத்துசாமி, V. பழனிசாமி, K. பழனிசாமி, T. கிருஷ்ணசாமி,
K. செல்லமுத்து, N. நாச்சிமுத்து, A. கருப்பண கவுண்டர்

மு. நாராயணசாமி, செயலாளர்

தமிழ்நாடு வேளாண்மை பட்டதாரிகள் சங்க மூன்றாவது
மாநில மாநாட்டிற்கு எனது உளங்கனிந்த வாழ்த்துக்கள்

C. K. சுலைமான்

மிராசுதார்

R. புதுக்கோட்டை

குஜிலியம்பரை வட்டாரம்

A. 1216 திண்டுக்கல் கூட்டுறவு விற்பனை சங்கம் லிமிடெட்

பழனி ரோடு : திண்டுக்கல்

துவக்கம் 1932 தொலைபேசி எண் 215

கிளை : அய்யம்பாளையம்

விவசாயிகளே !

உங்களுக்கு தேவையான பாமனி, இப்கோ, ஷாவாலஸ், பாரி, எம். எப்.
காம்ப்ளெக்ஸ், கலப்பு உரங்கள் நியாய விலையில் கிடைக்க,

உங்கள் விளைபொருள்கள் மீது குறைந்த வட்டிக்கு கடன் பெற உங்களுக்கு
தேவையான நல்விதைகள், பூச்சி மருந்து, பம்புசெட் கிடைக்க
எங்கள் சங்கத்தில் அங்கத்தினராகி பயனடையுங்கள்.

M. S. ஜெயகாந்தி
கூட்டுறவு உப-பதிவாளர்/செயலாளர்

I. R. ரெங்கசாமி ரெட்டியார்
தலைவர்

வேளாண்மை பட்டதாரிகள் சங்க 3-வது மாநில மாநாட்டிற்கு
எங்கள் உளங்கனிந்த நல்வாழ்த்துக்கள்

M/s. R. கருப்புசாமி

கணபதி சைக்கிள் பிராண்ட்

உர விற்பனையாளர் மற்றும் மளிகை

தாராபுரம் ரோடு, ஒட்டன்சத்திரம்

வேளாண்மை பட்டதாரிகள் சங்க 3-வது மாநில மாநாட்டிற்கு
எங்கள் உளங்கனிந்த வாழ்த்துக்கள்

M/s. அப்பாசாமி

சத்யன் பாரி உர விற்பனையாளர்

தாராபுரம் ரோடு, அம்பிளிக்கை

கருப்பண கவுண்டர்

காளீஸ்வரா ஆயில் மில்ஸ், அம்பிளிக்கை

வேளாண்மை பட்டதாரிகள் சங்கத்திற்கு நல்வாழ்த்துக்கள்

சைவராஜ்

ஒப்பந்தக்காரர்

பாதாக்குடி, கச்சாமங்கலம்

திருக்காட்டுப்பள்ளி

H. H. 611 மேல்புழுதியூர் கூட்டுறவு விவசாய கடன் சங்கம்

தமிழ்நாடு வேளாண் பட்டதாரிகளின் சங்க மாநில மாநாட்டிற்கு
எங்கள் மனங்கனிந்த வாழ்த்துக்கள்

கண்ணன்,
செயலாளர்

கி. குப்புசாமி ரெட்டியார்,
தலைவர்

மற்றும் அங்கத்தினர்களும்

தமிழ்நாடு வேளாண்மை பட்டதாரிகள் சங்கத்திற்கு
எங்கள் உளங்கனிந்த நல்வாழ்த்துக்கள்

ச தா ன ந் த ம்

திருவள்ளூர் உரக்கிடங்கு

போளூர் ரோடு, செங்கம்

தமிழ்நாடு வேளாண்மை பட்டதாரிகள் சங்கத்திற்கு
எங்கள் உளங்கனிந்த வாழ்த்துக்கள்

M. K. குருசாமி நாயுடு
தலைவர்

மற்றும் அங்கத்தினர்கள்

சி. சொர்ப்பணநகல் கிராம கூட்டுறவு விவசாய கடன் சங்கம்

தமிழ்நாடு வேளாண்மை பட்டதாரிகள் சங்கத்திற்கு

எங்கள் நல்வாழ்த்துக்கள்

P. T. R. அப்துல் கப்பார் சாஹிப்

134, பெரிய கடை வீதி

திருவண்ணாமலை

தமிழ்நாடு வேளாண்மை பட்டதாரிகள் சங்க மாநில மாநாட்டிற்கு

எங்கள் நல்வாழ்த்துக்கள்

உங்களுக்கு தேவையான உரவகைகளுக்கு

வி. அப்துல் ரஷித்

125, பெரியகடை வீதி

திருவண்ணுமலை

எங்கள் நல்வாழ்த்துக்கள்

Phone : 15

ஸ்டெர்லிங் கார்ப்பரேஷன்

93, மேலரத வீதி

ஸ்ரீவில்லிபுத்தூர்

விற்பனையாளர்கள் :

P. L. மார்க் கலப்பு உரங்கள் யூரியா சல்பேட் காம்ப்ளெக்ஸ்,

மற்றும் பூச்சி மருந்துகள் நியாய விலையில் கிடைக்கும்

மாநாட்டிற்கு நல்வாழ்த்துக்கள்

தபால் பெட்டி எண் 1 — தந்தி : கோபேங்

தொலைபேசி எண் 70 மற்றும் 584

தென்னூற்காடு கூட்டுறவு மத்திய வங்கி லிட்

கடலூர் - 1

கிளைகள்

1. செஞ்சி
2. உளுந்தூர்பேட்டை
3. திண்டிவனம்
4. சிதம்பரம்
5. பெண்ணாடம்
6. பண்ருட்டி
7. விருத்தாசலம்
8. கள்ளக்குறிச்சி
9. நெல்லிக்குப்பம்
10. விழுப்புரம்
11. திருக்கோவிலூர்
12. மூங்கில்துறைபட்டு
13. காட்டுமன்னூர்கோவில்
14. கண்டமங்கலம்
15. அனந்தபுரம்
16. தியாகதுருகம்
17. புவனகிரி
18. திட்டக்குடி
19. கடலூர் ஓ. டி.
20. சின்னசேலம்
21. ஸ்ரீமுஷ்ணம்
22. நெய்வேலி
23. வளவனூர்
24. பெண்ணாடம் (PAY OFFICE)

**" எங்கள் வங்கியில் பாதுகாப்பு பெட்டி வசதி ஏற்படுத்தப்பட்டுள்ளன "
என்பதனை மகிழ்வுடன் தெரிவித்துக் கொள்ளுகின்றோம்.**

	நிரந்தர டெபாசிட்டுகளின் வட்டி விகிதங்கள்
1. அனுமதிக்கப்பட்ட மூலதனம் ரூ. 1,51,00,000	3 மாதங்களும் அதற்கு மேலும் 5%
2. செலுத்தப்பட்ட பங்கு மூலதனம் ரூ. 1,15,62,000	6 மாதங்களும் அதற்கு மேலும் 5½%
3. பாங்கின் க்ஷேம நிதி ரூ. 14,97,000	12 மாதங்களும் அதற்கு மேலும் 6½%
4. டெபாசிட்டுகளும் இதர நிதிகளும் ரூ. 3,87,81,000	2 வருடங்களும் அதற்கு மேலும் 7¼%
5. நடைமுறை மூல தனம் ரூ. 10,10,79,000	3 வருடங்களும் அதற்கு மேலும் 7½%
	5 வருடங்களும் அதற்கு மேலும் 7¾%
	7 வருடங்களும் அதற்கு மேலும் 8%
	12 மாத காலத்திற்கு குறைவாக ரூ. 10,000/மும் அதற்கு மேலும் முதலீடு செய்தால் ¼% கூடுதல் வட்டி வழங்கப்படும்.
	தர்ம கல்வி மற்றும் மத சம்பந்தமான பொது ஸ்தாபனங்களுக்கு ½% கூடுதல் வட்டி வழங்கப்படும்.
	சேமிப்பு கணக்குகளுக்கு 4¼%

தவணை வைப்புகளில் மூன்று ஆண்டுகளுக்குமேல் செலுத்தப்படும் தொகைகளுக்கும், அசலுக்கும் வட்டிக்கும் தமிழக அரசினர் உத்திரவாதம் அளித்துள்ளனர்.

நீண்ட கால தவணை வைப்புகளுக்கு வட்டி மாத தவணைகளிலும் மூன்று மாத தவணைகளிலும் வழங்கப்படும்.

ரெக்கரிங் டெபாசிட்டுகள் 12, 24, 36, 48, 60, 72, 84, மாதங்களுக்கு ஏற்றுக்கொள்ளப்பட்டு வட்டி 6.16 சதவிகிதத்திலிருந்து 8.55 சதவிகிதம் வரை தவணை காலத்தை அனுசரித்து கொடுக்கப்படும்.

ஏனைய விபரங்கட்கு தலைமையகத்தில் செயலாளரிடமும் கிளை பாங்குகளில் முகவரிடமும் தொடர்பு கொள்ளவும்.

எம். செல்வராசு, M.L.A. — *பெருந் தலைவர்*

ஏ. ஜே. சீனுவாஸ், M.A. — *தலைமை நிருவாக அதிகாரி*

கே. நடராஜன், B.A. — *செயலாளர்*

With best compliments from

Jothi Mark Fertilizers

Agnar Effort, 6, Kanthadai Street

SRIVILLIPUTHUR

Agents : National Seeds Corporation, New Delhi
Sandoz India Ltd., Bombay
American Spring & Pressing Works Ltd., Bombay
Sri Bharat Industries, Madras

With best wishes from

THE MADANUR AGRO-ENGINEERING & SERVICE CO-OPERATIVE CENTRE LTD., C. 2619

MADANUR (N. A. DIST.)

We undertake

1. Repairs on all kinds of Plant Protection Machinery like Power Sprayer and Hand Operated Sprayers and Dusters.
2. Hiring Tractor with Implements.
3. Servicing and Repairing of all kinds of Agricultural Implements, Tractors & Oil Engines etc.

G. Thirunavukkarasu, L. M. E.
Managing Director

T. N. G. Swaminathan ... *President*
K. Panchacharam ... *Vice-President*
V. K. Kanniyappan ... *Director*
G. Murugesan ... *Director*
R. Pandirinathan ... *Director*

With best compliments from

T. Nagarathina Naidu

E. I. D. Parry Fertilizer Distributor

E. N. KANDIGAI

TIRUTTANI TALUK

With best compliments from

ROYAL FERTILIZER STORE

AND

BALASUBRAMANIYA TALKIES

TIRUVANNAMALAI

(N. A. DISTRICT)

Gram : CORPORATE

Phone Office : 155

Residence : 411

MURUGAN CORPORATION

Standard Fertilizer Mixtures & Straight Fertilizers

Dealers in :

BAYER — SANDOZ — RALLIS INDIA

உங்களுக்கு தேவையான

தாமரை மார்க் கலப்பு உரங்கள் யூரியா சல்பேட், மற்றும்
பி. பி. சி. பிராண்ட் நல்லெண்ணெயும் சரவண மார்க் நல்லெண்ணெயும் கிடைக்குமிடம்

ஆர். கே. சுப்பிரமணியம் & கோ.

எண்ணெ வியாபாரம்

2, பழைய மார்கட் வீதி : : திருப்பூர்-4

With best compliments from

EYE BRAND STANDARD FERTILIZER MIXTURES

&

STRAIGHT FERTILIZERS

Manufacturers :

The Tirupur Fertilizers

49-B/21, KAMARAJ ROAD

TIRUPUR-4

With best compliments from

INVEST YOUR SAVINGS WITH

THE LAKSHMI VILAS BANK LIMITED

"The Bank that Inspires Confidence"

and earn interest upto $7\frac{3}{4}\%$ p. a.

Our Deposit rates are :

For deposits of

15 to 45 days	$2\frac{3}{4}\%$
46 to 90 days	$3\frac{1}{4}\%$
91 days to within 6 months ...	$5\frac{1}{4}\%$
6 months to within 12 months	$5\frac{3}{4}\%$
12 months to within 24 months	$6\frac{1}{2}\%$
24 months to 60 months ...	$7\frac{1}{2}\%$
over 60 months	$7\frac{3}{4}\%$

Extra interest at $\frac{1}{2}\%$ p. a. will be allowed on deposits of Religious, Charitable and Educational institutions for deposits exceeding 14 days period and for Ex-servicemen disabled during the Indo-Pakistan War (1971) and widows and dependents of such defence personnel killed in action.

For Savings Bank Deposits

$4\frac{1}{2}\%$ p. a. ON DAILY BALANCES

Regd. Office : **KARUR**

C. R. K. CHETTY

Chairman

67 BRANCHES IN TAMILNADU AT YOUR SERVICE

தமிழ்நாடு வேளாண்மை பட்டதாரிகள் சங்கத்திற்கு
எங்கள் நல்வாழ்த்துக்கள்

S. S. ஹபிபுல்லா

42, சிவபாத தெரு

திருவண்ணாமலை

" வருமுன் காப்பது வருவாய் நிறைவு " " வந்தபின் காப்பது வருவாயின் குறைவு "

நல் விதை நல் உரம் நற்காப்பு

எங்களிடம் பூச்சி பூஞ்சாண மருந்துகளும் இரசாயன உரம் கலப்பு உரம் முதலிய உர வகைகளைப் பெற்று உற்பத்தியை பெருக்குவீர்

ராஜா பிரதர்ஸ்

தென்காசி ரோடு : : இராஜபாளையம்

உங்களுக்கு தேவையான

இராசயன உரங்கள்

வீரிய வித்துக்கள்

பூச்சி பூஞ்சாண மருந்துகள் கிடைக்குமிடம்

வெங்கடேஸ்வரா ஸ்டோர்ஸ்

தென்காசி ரோடு,

இராஜபாளையம்

Prop: A. V. K. வேலாயுத ராஜா

மாநாடு சிறப்புற எங்கள் வாழ்த்துக்கள்

விஜயா ஸ்டோர்ஸ்

807, சந்தை பஜார்

இராஜபாளையம்

உங்கள் சேவை நாட்டுக்குத் தேவை என வாழ்த்தும்

ராஜாராம் அன்டு கோ

பஸ் நிலையம் சமீபம்

விருதுநகர்

பாக்ட் உரங்களை உபயோகித்து பயன் பெறுங்கள்

விநியோகஸ்தர்கள்

S. S. K. கோபால்சாமி நாயக்கர் & சன்ஸ்

பெரிய பெருமாள்

மேலமாடவீதி

ஸ்ரீவில்லிபுத்தூர்

WITH BEST COMPLIMENTS FROM

UNION TRADERS

Wholesale & Retail Opticions

97, PERUMAL MUDALI STREET

MADRAS-1

Phone : 39645

WITH BEST COMPLIMENTS FROM

Dhanalakshmi & Co.

Fertilizer and Pesticides Dealer

696, Tenkasi Road

RAJAPALAYAM

With best compliments from

P. R. P. Chidambara Nadar

VIRUDUNAGAR

Dealers in : Fertilizers, Pesticides and Kerosene

உங்களுக்கு தேவையான பழச் செடிகளுக்கும் பூச் செடிகளுக்கும்
அணுகுங்கள்

K. S. கிருஷ்ணமராஜா சன்ஸ்

ராஜா நர்ஸரி

இராஜபாளையம் : : முகவை மாவட்டம்

பசுமைப் புரட்சியே எங்கள் லட்சியம்

எஸ். வெள்ளைச்சாமி செட்டியார்

400, தென்காசி ரோடு : : இராஜபாளையம்

விநியோகஸ்தர்கள் :

ராலீஸ் கலப்பு உரம் காம்ப்ளெக்ஸ் யூரியா சல்பேட் நைட்ரேட்
பொட்டாஷ், பூச்சி மருந்துகள் மற்றும் வாஷிங் சோடா

மலரின் முடிவில் எங்களது வேண்டுகோள்!

தம்பி,

இன்று பாரதத்தில் பல மாநிலங்களில் உணவு பற்றுக்குறையினல் மக்கள் பஞ்சம், பட்டினி என்ற நிலையில் உள்ளார்கள். ஆனல் தமிழகத்தில் வேளாண்மை பட்டதாரிகளின் உணர்ச்சியுடன் கூடிய உண்மையான உழைப்பால் தமிழகம் உணவு உற்பத்தியில் மிகுந்த அளவு தன்னிறைவு பெற்றதினல் தமிழக மக்கள் தங்கள் உணவை தாராளமாக பெற்றிடும் நிலையையும், அண்டை மாநிலங்களுக்கு தமிழகம் உணவு வழங்கும் நிலையில் உள்ளதையும், பாரதம் கண்கூடாக கண்டு மாண்புமிகு தமிழக முதல்வர் டாக்டர் கலைஞர் அவர்களை பாராட்டுவதை கண்ணுற்ற நம்முடைய மனம் பூரிப்படைகின்றது. நமது சங்க உறுப்பினர்களாகிய வேளாண்மை பட்டதாரிகள் வருங்காலத்தில் கூடுதல் உணர்ச்சியுடனும், எழுச்சியுடனும் அரசின் "பசுமை புரட்சி" திட்டங்களை செயல்படுத்தி உணவு உற்பத்தியை மேலும் பல மடங்கு பெருக்கி மாண்புமிகு தமிழக முதல்வர் டாக்டர் கலைஞர் அவர்களின் கரங்களை வலுப்படுத்த மனதில் உறுதிபூண்டு உங்களது பணியை தொடரும்படி தாழ்மையுடன் கேட்டுக் கொள்கிறோம்.

வணக்கம்

தங்கள் அன்புள்ள,

தாய்ச் சங்க பிரதிநிதிகள்

தமிழ்நாடு அரசு வேளாண்மை பட்டதாரிகள் சங்கம்

WE FORMULATE AND SUPPLY

ALDRIN, CHLORDANE, DDT, DIELDRIN, ENDO-SULPHAN, MALATHION, ENDRIN, TRITHION, HEPTACHLOR, PARATHOL, CIF COMBI, DDVP, B. H. C., CARBARYL, MERCURY SEED DRESSER, E. D. C. T., DIMETHOATE, CIFACHLOR, CIFDOL, CIFTOX, CIFON, COPPER OXYCHLORIDE, etc. etc.

This products available in different forms and packings

For Details

Contact :

CENTRAL INSECTICIDES & FERTILIZERS

BOMBAY INDORE MADRAS

Sales Office :

111-C, ARCOT ROAD

MADRAS - 24

Telephone : 441097 Telegram : CHALKSTICK Telex: 041—72072

இரண்டு ஆஸ்பி பேக்பாக் ஸ்பிரேயர்களினுல்

41 நிமிடங்களில் ஒரு ஏக்கரிலும் அல்லது
8 மணி நேரத்தில் 10 ஏக்கரிலும் மருந்து தெளிக்கலாம்

ஆஸ்பி பேக்பாக் ஸ்பிரேயர்கள் 2. ஒவ்வொரு குவளையின்
கொள்ளளவு 15 லிட்டர். 13 அடி நீளமுள்ள 8 நாசல்கள்
கொண்ட தெளிப்பான்கள் அடங்கியது.

குறிப்பு எண் : SRP/BM 8

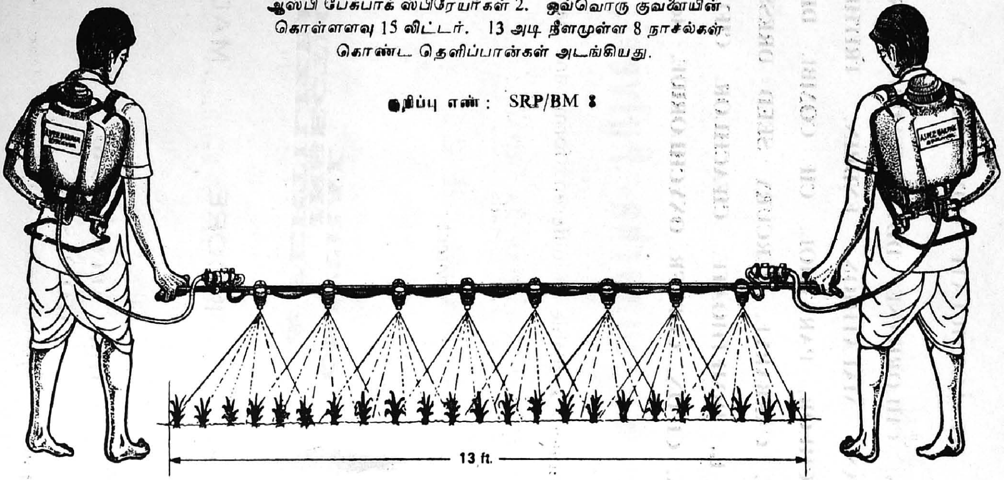

தயாரிப்பவர்கள் : அமெரிக்கன் ஸ்பிரிங் அண்டு பிரஸ்ஸிங் ஒர்க்ஸ் பிரைவேட் லிமிடெட், மலாட், பம்பாய்-64-NB

விநியோகஸ்தர்கள் : எஸ். வி. ரங்கசாமி அண்டு கம்பெனி பிரைவேட் லிமிடெட்

போன் : 810227 கவக பவன், 38, பிட்டர்ஸ் ரோடு, த. பெ. எண் 677, ராயப்பேட்டை, சென்னை-14 தந்தி : HONVIT

பதிவுக் காரியாலயம் : 75, கலாசிப்பாளையம் நியூ எக்ஸ்டென்ஷன், பெங்களூர்-2

With the best compliments from

Grams : ENJIKESONS

Phones : Office : 26471
Factory : 3351
Res. : 70869

Sree Manjunatha Pulverisers

SABUVANI BUILDINGS

NARASIMHARAJA ROAD

BANGALORE-2

Formulators of Pesticides :

BHC dusts and Wettables, DDT dusts and Wettables, Malathion dusts and Wettables, Endrin 20-EC, Zinc, Carbaryl, Copper Oxy Chloride, etc.

Dealers in : All kinds of Fertilizers

Branches at : **82/83, IYYANKULAM STREET**
TIRUVANNAMALAI (N. A.)

PRINTED BY THOMPSON & CO PRIVATE LTD (MINERVA PRESS)
33 BROADWAY MADRAS - 1

The Tank

A tank adds grace to a town
and if lotus blooms therein,
its charms are a thousand fold,
Every tank does need
an inlet and outlet
So that the water it stores
may be pure and crystal-clear.
Likewise the mind requires
the inlet of knowledge
and the outlet of affection.

—Dr. Kalaignar M. Karunanidhi